



Número: **1033856-60.2022.8.11.0041**

Classe: **RECUPERAÇÃO JUDICIAL**

Órgão julgador: **1ª VARA CÍVEL DE CUIABÁ**

Última distribuição : **02/09/2022**

Valor da causa: **R\$ 1.369.032,62**

Assuntos: **Recuperação judicial e Falência**

Nível de Sigilo: **0 (Público)**

Justiça gratuita? **NÃO**

Pedido de liminar ou antecipação de tutela? **SIM**

Partes	Advogados
RODOSCHNEIDER TRANSPORTES E LOGISTICA LTDA - ME (AUTOR)	MARCELLE THOMAZINI OLIVEIRA PORTUGAL (ADVOGADO(A)) MARCO AURÉLIO MESTRE MEDEIROS (ADVOGADO(A))
SCHNEIDER REPRESENTACOES COMERCIAIS LTDA (AUTOR)	MARCELLE THOMAZINI OLIVEIRA PORTUGAL (ADVOGADO(A)) MARCO AURÉLIO MESTRE MEDEIROS (ADVOGADO(A))
SCHNEIDER DISTRIBUIDOR DE ALIMENTOS EIRELI - ME (AUTOR)	MARCELLE THOMAZINI OLIVEIRA PORTUGAL (ADVOGADO(A)) MARCO AURÉLIO MESTRE MEDEIROS (ADVOGADO(A))
SCHNEIDER TRANSPORTES E DISTRIBUIDORA DE ALIMENTOS LTDA (AUTOR)	MARCELLE THOMAZINI OLIVEIRA PORTUGAL (ADVOGADO(A)) MARCO AURÉLIO MESTRE MEDEIROS (ADVOGADO(A))
CREDORES EM GERAL (REU)	NELSON WILIANS FRATONI RODRIGUES (ADVOGADO(A)) ANDRE LUIS FEDELI (ADVOGADO(A)) RAFAEL BARROSO FONTELLES (ADVOGADO(A)) RODRIGO SARNO GOMES (ADVOGADO(A))

Outros participantes

ADRIANO COUTINHO DE AQUINO (ADMINISTRADOR(A) JUDICIAL)

LORENA LARRANHAGAS MAMEDES DE ARRUDA (PERITO / INTÉRPRETE)

MINISTÉRIO PÚBLICO DO ESTADO DE MATO GROSSO (CUSTOS LEGIS)

Documentos

Id.	Data da Assinatura	Movimento	Documento	Tipo
94911975	12/09/2022 21:53	Juntada de Petição de petição	Petição	Petição
94911980	12/09/2022 21:53	Sem movimento	1. CARTÃO CNPJ	Outros documentos
94911981	12/09/2022 21:53	Sem movimento	2. CONTRATO DE ALUGUEL FILIAL VÁRZEA GRANDE	Outros documentos
94911982	12/09/2022 21:53	Sem movimento	3. CERTIDÃO TJMT - ANDREIA SCHNEIDER	Outros documentos
94911983	12/09/2022 21:53	Sem movimento	4. PROTOCOLO DE CERTIDÃO - RICARDO SCHNEIDER	Outros documentos
94911984	12/09/2022 21:53	Sem movimento	5. DECLARAÇÃO- RICARDO SCHNEIDER (AUTOR)	Outros documentos
94911985	12/09/2022 21:53	Sem movimento	6. CERTIDÃO TJMT - RODOSCHNEIDER (AUTOR)	Outros documentos
94911986	12/09/2022 21:53	Sem movimento	7. CERTIDÃO TJMT - SCHNEIDER REPRESENTAÇÕES (AUTOR)	Outros documentos
94911987	12/09/2022 21:53	Sem movimento	8. CERTIDÃO TJMT - SCHNEIDER DISTRIBUIDORA DE ALIMENTOS FILIAL (AUTOR)	Outros documentos
94911988	12/09/2022 21:53	Sem movimento	9. PROTOCOLO DE CERTIDÃO TJMT- SCHNEIDER TRANSPORTES E DISTRIBUIDORA DE ALIMENTOS LTDA. (Outros documentos
94911989	12/09/2022 21:53	Sem movimento	10. RELATÓRIO DE FRETES 06-2022 SCHNEIDER TRANSPORTES E DISTRIBUIDORA DE ALIMENTOS LTDA.	Outros documentos
94911990	12/09/2022 21:53	Sem movimento	11. RELATÓRIO DE FRETES 07-2022 SCHNEIDER TRANSPORTES E DISTRIBUIDORA DE ALIMENTOS LTDA.	Outros documentos
94912541	12/09/2022 21:53	Sem movimento	12. RELATÓRIO DE FRETES 08-2022 SCHNEIDER TRANSPORTES E DISTRIBUIDORA DE ALIMENTOS LTDA.	Outros documentos
94912542	12/09/2022 21:53	Sem movimento	13. PRINT TELA RASTREADOR DE VEÍCULOS 09.09.2022	Outros documentos
94912543	12/09/2022 21:53	Sem movimento	14. QUADRO SOCIETÁRIO- RESUMO	Outros documentos
94912544	12/09/2022 21:53	Sem movimento	15. DOCUMENTOS VEÍCULOS	Outros documentos



EXCELENTÍSSIMA SENHORA DOUTORA JUÍZA DE DIREITO DA 1ª VARA CÍVEL DA COMARCA
DE CUIABÁ, ESTADO DE MATO GROSSO.

Processo n. 1033856-60.2022.8.11.0041

Requerentes: SCHNEIDER TRANSPORTES E DISTRIBUIDORA DE ALIMENTOS LTDA. E OUTROS.

Lorena Larranhagas Mamedes, na qualidade de perita nomeada neste feito, vem
respeitosamente perante Vossa Excelência apresentar o **RELATÓRIO DE VERIFICAÇÃO PRÉVIA**,
requerendo sua juntada aos autos em referência.

Termos em que,

Pede deferimento.

Cuiabá, 12 de setembro de 2022.

LORENA LARRANHAGAS MAMEDES

OAB/MT 16.174

Av. Miguel Sutil, n. 8800, sala 409, Ed. Advanced Business
Duque de Caxias, CEP. 78043-305, Cuiabá-Mato Grosso

@valorizeadmjudicial | www.valorizeadmjudicial.com.br

VALORIZE

ADMINISTRAÇÃO JUDICIAL





RELATÓRIO DE VERIFICAÇÃO PRÉVIA

PROCESSO N. 1033856-60.2022.8.11.0041

PRIMEIRA VARA CÍVEL DA COMARCA DE CUIABÁ, ESTADO DE MATO GROSSO

REQUERENTES: SCHNEIDER TRANSPORTES E DISTRIBUIDORA DE ALIMENTOS LTDA., SCHNEIDER DISTRIBUIDOR E ALIMENTOS EIRELI ME, SCHNEIDER REPRESENTAÇÕES COMERCIAIS LTDA. E RODOSCHNEIDER TRANSPORTES E LOGÍSTICA LTDA. ME.

PERITA NOMEADA: LORENA LARRANHAGAS MAMEDES – OAB/MT 16.174

AUXILIAR DA PERITA: KEYLA MATTOS GUIMARÃES – CRC/MT 10.139

SETEMBRO/2022

Av. Miguel Sutil, n. 8800, sala 409, Ed. Advanced Business
Duque de Caxias, CEP. 78043-305, Cuiabá-Mato Grosso

@valorizeadmjudicial | www.valorizeadmjudicial.com.br

VALORIZE
ADMINISTRAÇÃO JUDICIAL





SUMÁRIO

1 SÍNTESE DA INICIAL	04
2 OBJETIVO DA PERÍCIA	08
3 INSPEÇÃO <i>IN LOCO</i>	09
4 COMPOSIÇÃO SOCIETÁRIA	17
5 RELAÇÃO DE FUNCIONÁRIOS	18
6 PERFIL DA DÍVIDA	19
6.1 SCHNEIDER REPRESENTAÇÕES COMERCIAIS LTDA.	19
6.2 RODOSCHNEIDER TRANSPORTES E LOGÍSTICA LTDA	20
6.3 SCHNEIDER TRANSPORTES E DISTRIBUIDORA DE ALIMENTOS LTDA.	21
7 ANÁLISE DA DOCUMENTAÇÃO CONTÁBIL	23
7.1 SCHNEIDER REPRESENTAÇÕES COMERCIAIS LTDA.	23
7.2 RODOSCHNEIDER TRANSPORTES E LOGÍSTICA LTDA.	26
7.3 SCHNEIDER TRANSPORTES E DISTRIBUIDORA DE ALIMENTOS LTDA.	30
8 REQUISITOS PARA DEFERIMENTO DO PROCESSAMENTO	34
8.1 SCHNEIDER TRANSPORTES E DISTRIBUIDORA DE ALIMENTOS LTDA	34
8.2 SCHNEIDER REPRESENTAÇÕES COMERCIAIS LTDA	38
8.3 RODOSCHNEIDER TRANSPORTES E LOGÍSTICA LTDA.	41
9 CONSIDERAÇÕES FINAIS	44
10 CONCLUSÃO	46
11 TERMO DE ENCERRAMENTO	46
ANEXOS	

Av. Miguel Sutil, n. 8800, sala 409, Ed. Advanced Business
Duque de Caxias, CEP. 78043-305, Cuiabá-Mato Grosso
@valorizeadmjudicial | www.valorizeadmjudicial.com.br

VALORIZE
ADMINISTRAÇÃO JUDICIAL





1. SÍNTESE DA INICIAL

Trata-se de pedido de Recuperação Judicial formulado por Schneider Transportes e Distribuidora de Alimentos Ltda., Schneider Distribuidor de Alimentos EIRELI-ME, Schneider Representações comerciais Ltda. e Rodoschneider Transportes e Logística Ltda.-ME, componentes do Grupo Schneider, à id. 94276704, pág. 01/43, formulado na data de 02 de setembro de 2022.

De inícios, as Recuperandas discorrem sobre seu histórico e as razões da crise econômico-financeira vivenciada, esclarecendo que sua atuação se diversifica entre a representação e comercialização varejista de produtos alimentícios em geral e no transporte rodoviário de cargas interestadual.

Traçam linhas gerais acerca do começo das atividades pelo seu sócio administrador, o Sr. Ricardo Aloiso Schneider, que juntamente com seu genitor, exerciam atividade de lavoura no município de Santa Carmem/MT, passando por períodos em que foi professor e assessor de prefeito daquela cidade e pela aquisição de um posto de combustíveis, dando início a sua atividade empresarial.

Seguem relatando que, após experimentar prejuízos, em 2002 vendeu o posto de combustíveis e adquiriu três caminhões com o fim de direcionar e expandir sua atuação no ramo de extração e transporte de madeiras, uma vez que já exercia esta atividade de forma paralela por meio de uma carreta que possuía, criando a empresa Schneider Representações Comerciais Ltda.-ME.

Aduzem que em 2005, com uma crise no setor madeireiro, aliado ao falecimento do seu filho em um acidente automobilístico e pelo fato de ele próprio ter ficado debilitado por um ano, decidiu paralisar a empresa e vender os caminhões para quitar dívidas.

Discorrem que, durante seu período de recuperação, buscou novas oportunidades de negócios e vislumbrou a possibilidade de direcionar seu negócio empresarial para o segmento de distribuição de alimentos, abrindo uma distribuidora de produtos alimentícios juntamente com um sócio fomentador.

Relatam que em três anos abriu mercado para a distribuidora em 37 (trinta e sete) municípios do Estado de Mato Grosso, obtendo bons resultados, quando o sócio fomentador manifestou





interesse em deixar a empresa, oferecendo-lhe sua parte, o que não foi possível adquirir por falta de capital.

Expõem que, em 2015 e 2016, passaram a realizar fretes de produtos de grandes centros comerciais para redes de supermercados do estado, ocasião em que foi criada a empresa Rodoschneider Transportes e Logística Ltda.-ME, tendo consolidado uma vasta carteira de importantes clientes.

Pontuam que foram impelidas a expandir ainda mais as atividades, ante a alta demanda de clientes em todo o estado e que foi necessário adquirir mais 7 (sete) novos caminhões para fomentar a expansão.

Em 2021, com o fim de estruturar as atividades do Grupo na capital do estado, foi aberta a filial da empresa Schneider Transportes e Distribuidora de Alimentos Ltda.-ME em Várzea Grande/MT, transferindo para aquele município toda a operação das empresas do Grupo.

Relatam, entretantes, que, embora toda a expansão, os registros contábeis das empresas sofreram grande queda nos últimos anos, o que comprometeu os pagamentos das dívidas de curto e médio prazo, bem como acumularam um passivo elevado pelo aumento da concorrência e pela rescisão de vários contratos com alguns clientes importantes.

Elencam como principais fatores que contribuíram para o alargamento da crise: a greve dos caminhoneiros deflagrada em todo o país 2018, a pandemia gerada pela Covid-19 e, ainda, o expressivo aumento do preço dos combustíveis, principal insumo do transporte, representando de 50% a 60% do custo final, bem como que os valores dos fretes não acompanharam tal aumento, dificultando ainda mais o cenário.

Narram que o rompimento dos contratos, o isolamento social, a queda no faturamento e as consequências da calamidade pública refletiram diretamente nos negócios das empresas e que a disponibilidade de caixa não era suficiente para cumprir as obrigações financeiras.

Asseveram que, com o faturamento reduzido, se viram obrigadas a socorrer-se de empréstimos bancários com altas taxas de juros para fazer capital de giro, submetendo seus ativos a uma situação de vulnerabilidade em virtude de um desordenado ajuizamento de execuções individuais e eventuais desapropriações patrimoniais.

Av. Miguel Sutil, n. 8800, sala 409, Ed. Advanced Business
Duque de Caxias, CEP. 78043-305, Cuiabá-Mato Grosso
@valorizeadmjudicial | www.valorizeadmjudicial.com.br

VALORIZE
ADMINISTRAÇÃO JUDICIAL





Não obstante a isto, acreditam em sua viabilidade econômica e buscam a recuperação judicial como forma de superar a crise e dar prosseguimento aos seus propósitos empresariais.

Em seguida, referiram que a competência é do Juízo da Comarca de Cuiabá para o processamento da ação, em virtude da regionalização das varas de recuperação judicial.

Prosseguiram discorrendo acerca da consolidação processual e substancial, sintetizando sua forma de atuação no mercado, sob a forma de um grupo econômico que está sob o comando dos mesmos sócios, possuem a mesma natureza da atividade desenvolvida, bem como que as documentações societárias estão interligadas, sendo que a crise e as dívidas são comuns e afetam diretamente todo o Grupo, de maneira que eventual inadimplência de quaisquer delas trará consequências patrimoniais sobre as outras, o que justifica o litisconsórcio ativo.

Para o preenchimento dos demais requisitos, comprovam por meio de declaração e certidões cíveis e criminais que não tiveram sua falência decretada ou recuperação judicial concedida anteriormente, bem como declaram o exercício de suas atividades há mais de dois anos.

Quanto aos pressupostos formais, instruem a exordial com os documentos de id. n. 94276705, pág. 01/42, id. n. 94276706, pág. 01/04, id. n. 94276707, pág. 01/10, id. n. 94276707, pág. 01/75, id. n. 94276710, pág. 01/04, id. n. 94276711, pág. 01/13, id. n. 94276712, pág. 01/12, id. n. 94276715, pág. 01/18, id. n. 94276716, pág. 01, id. n. 94276717, pág. 01, id. n. 94276718, pág. 01, id. n. 94276719, pág. 01/04, id. n. 94276721, pág. 01/23, id. n. 94276722, pág. 01/04, id. n. 94276723, pág. 01/14, id. n. 94276724, pág. 01/06, id. n. 94276725, pág. 01/16, id. n. 94276726, pág. 01/03, id. n. 94276735, pág. 01/25, id. n. 94276729, pág. 01/03 e id. n. 94276730, pág. 01.

Formularam pedido de antecipação dos efeitos tutela de urgência, forte no art. 300 do CPC para, juntamente com a determinação de suspensão das ações e execuções, sejam deferidas medidas para a manutenção dos bens essenciais às atividades na posse das Requerentes, pelo prazo de 180 (cento e oitenta) dias, discorrendo sobre a essencialidade dos caminhões para o desenvolvimento de suas atividades, seu principal ativo.

Atribuem ao seu passivo o valor de R\$ 1.369.032,62 (um milhão, trezentos e sessenta e nove mil, trinta e dois reais e sessenta e dois centavos), quantia que pretendem negociar, bem como pugnam pelo recolhimento das custas processuais ao final do processo ou o seu parcelamento.

Av. Miguel Sutil, n. 8800, sala 409, Ed. Advanced Business
Duque de Caxias, CEP. 78043-305, Cuiabá-Mato Grosso
@valorizeadmjudicial | www.valorizeadmjudicial.com.br

VALORIZE
ADMINISTRAÇÃO JUDICIAL





Como pedido, requerem o processamento da recuperação judicial, com nomeação de administrador judicial, obedecendo o limite de 2% (dois por cento) por equiparar-se ao porte de ME e EPP e que seja dispensada a apresentação de certidões negativas para exercício normal das atividades das empresas, a teor o art. 24, § 5º, da Lei n. 11.101/05.

Requerem, liminarmente, seja vedada a retirada dos bens essenciais ao desenvolvimento de suas atividades, especialmente a frota de veículos relacionada, durante o *stay period*.

Formularam pedido de recolhimento de custas ao final ou o seu parcelamento e que os autos sejam despachados sempre em regime de urgência, bem como fizeram demais pedidos de praxe.

Atribuíram à causa o valor de R\$ R\$ 1.369.032,62 (um milhão, trezentos e sessenta e nove mil, trinta e dois reais e sessenta e dois centavos).

Decisão proferida à id. 94460492, pág. 01/05, indeferindo o pedido de recolhimento de custas ao final e deferindo o pedido de parcelamento das custas processuais em 6 (seis) vezes, nomeando como perita, a advogada Lorena Larranhagas Mamedes, inscrita na OAB/MT sob o n. 16.174, para realização de constatação prévia das reais condições das empresas e análise da regularidade e completude da documentação apresentada, informando se há interconexão/confusão entre ativos e passivos dos devedores, garantias cruzadas, identidade total ou parcial do quadro societário, relação de controle ou atuação conjunta no mercado. Determinou, ainda, que a Sra. Perita verifique se, de fato, o centro vital das principais atividades e onde está concentrado o maior volume de negócios do Grupo é em Várzea Grande/MT. Fixou remuneração da profissional nomeada em R\$ 2.500,00 e prazo de 05 (cinco) dias para a apresentação do laudo.

Deferiu o pedido de tutela antecipada para ordenar a suspensão de todas as ações e execuções ajuizadas contra a devedora, sob pena de multa diária de R\$ 500,00 ao credor que desobedecer a ordem e tentar receber seu crédito antes dos demais, até a análise do pedido de processamento da recuperação judicial.

Declarou a essencialidade dos bens especificados pela devedora no id. n. 92476704 “doc. 18”, ficando vedado o arresto, penhora, sequestro, busca e apreensão e constrição judicial ou extrajudicial sobre os mesmos, até a análise do pedido de processamento da recuperação judicial, mantendo-se, até lá, o sigilo sobre o pedido.

Av. Miguel Sutil, n. 8800, sala 409, Ed. Advanced Business
Duque de Caxias, CEP. 78043-305, Cuiabá-Mato Grosso
@valorizeadmjudicial | www.valorizeadmjudicial.com.br

VALORIZE
ADMINISTRAÇÃO JUDICIAL





Petição da perita à id. n. 94521494, pág. 01, indicando dados bancários para depósito dos honorários e requerendo a retirada do sigilo dos documentos para possibilitar o início do trabalho pericial.

Termo de Compromisso assinado pela perita nomeada constando da id. n. 94521499, pág. 02/03.

É o relatório.

1. OBJETIVO DA PERÍCIA

Em decisão proferida no dia 06/09/2022 (id. 94460492), este r. Juízo determinou a realização de verificação prévia, sendo esta Perita nomeada para apresentação do respectivo laudo pericial, conforme os termos a seguir reproduzidos:

[...]

2) NOMEIO para realização da verificação prévia a Sra. LORENA LARRANHAGAS MAMEDES, advogada, inscrita na OAB/MT sob o n.º 16174/O, portadora do CPF n.º 019.638.011-13, com endereço profissional à Avenida Miguel Sutil, n.º 8.800, sala 409 (Edifício AD. Business Center), bairro Duque de Caxias, CEP: 78.043-305, Cuiabá (MT), tel: (65) 99953-5619, e-mail lorena@valorizeadmjudicial.com, que deverá ser intimada para, aceitando o encargo que lhe foi atribuído, em 24 (vinte e quatro) horas, assinar o termo de compromisso de bem e fielmente desempenhar o cargo e assumir todas as responsabilidades a ele inerentes

2.1) A Perita deverá promover a constatação das reais condições de funcionamento das empresas requerentes e análise da regularidade e da completude da documentação apresentada juntamente com a petição inicial. 2.2) Considerando, o requerimento para admissão das devedoras em "litisconsórcio processual e substancial" (pág. 17), deverá a Sra. Perita informar no laudo a ser apresentado se há interconexão/confusão entre ativos e passivos dos devedores, garantias cruzadas, identidade total ou parcial do quadro societário, relação de controle ou atuação conjunta no mercado. 2.3) Considerando que a matriz da SCHNEIDER TRANSPORTES E DISTRIBUIDORA DE ALIMENTOS está localizada em Sinop/MT, e que a SCHNEIDER REPRESENTAÇÕES e a RODOSHNEIDER TRANSPORTES também estão localizadas naquela cidade, no entanto as requerentes afirmam que passaram a concentrar suas operações na filial da SCHNEIDER TRANSPORTES E DISTRIBUIDORA DE ALIMENTOS, localizada no município de Várzea Grande/MT (pág. 15), deverá a Sra. Perita verificar se, de fato, o "centro vital das principais atividades" e onde estão concentrados "o maior volume de negócios do GRUPO", é em Várzea Grande (MT). 2.4) Para fins de realização da perícia, fixo a remuneração da profissional ora nomeada em R\$ 2.500,00 (dois mil e quinhentos reais) que deverá ser paga antes do início dos trabalhos, mediante depósito em conta corrente a ser indicada pela perita diretamente à empresa requerente. 2.5) Fixo o prazo de 05 (cinco) dias corridos para que a Perita apresente o laudo de constatação (LRF – art. 51-A., § 2º, incluído pela Lei n.º 14.112/2020). [5] 2.6) Determino que a secretaria do Juízo encaminhe o termo de compromisso para o e-mail da perita lorena@valorizeadmjudicial.com, que deverá assiná-lo, encaminhando-o de volta para o seguinte e-mail: cba.1civel@tjmt.jus.br, com posterior juntada nos autos.

Av. Miguel Sutil, n. 8800, sala 409, Ed. Advanced Business
Duque de Caxias, CEP. 78043-305, Cuiabá-Mato Grosso
@valorizeadmjudicial | www.valorizeadmjudicial.com.br

VALORIZE
ADMINISTRAÇÃO JUDICIAL





Assim, observando a determinação judicial acima, **a presente perícia tem como objeto a constatação das reais condições de funcionamento das empresas Requerentes, bem como a verificação da regularidade documental, nos moldes dos artigos 47, 48 e 51 da Lei n. 11.101/05, alterada pela Lei n. 14.112/20, conforme artigos 3º e 4º da Recomendação 57/2019 do CNJ.**

2. INSPEÇÃO *IN LOCO*

A inspeção técnica "*in loco*" tem por finalidade verificar o cumprimento do caput do art. 48 da LRF de maneira técnica e objetiva, o desenvolvimento da atividade empresarial, a situação patrimonial e operacional da devedora e, ainda, se estariam propiciando os benefícios sociais almejados pela Lei n. 11.101/2005, como a geração de emprego, renda e circulação de riquezas.

Em atendimento ao que foi determinado pelo r. Juízo, esta perita realizou vistoria em todas as unidades operacionais das empresas Requerentes no dia 09/09/2022, no qual foi possível identificar, de modo global, sem adentrar em questões técnicas específicas, que as devedoras possuem estrutura que atende a demanda operacional. Contudo, necessário ressaltar que a empresa Schneider Transportes e Distribuidora de Alimentos Ltda. (CNPJ: 24.351.502/0001-25) não exerce atividade no endereço indicado na inicial e documentos societários.

Durante a inspeção, constatou-se que a sede da Schneider Transportes e Distribuidora de Alimentos Ltda. (CNPJ: 24.351.502/0001-25), sito à Rua das Primaveras, nº 433, quadra 05, lote 04, bairro Jardim Jacarandás, Sinop/MT está fechada, inclusive com placa de "Aluga" na porta.

Já a filial, CNPJ sob o n. 24.351.502/0002-06, localizada na Av. Júlio Domingos de Campos nº 6.100, Sala 02, bairro Jardim dos Estados, Várzea Grande/MT, está em funcionamento, sendo a estrutura localizada no pátio de um posto de combustíveis.

No mais, verificou-se que as empresas Schneider Representações Comerciais Ltda. (CNPJ: 05.231.221/0001-94) e Rodoschneider Transportes e Logística Ltda. (CNPJ: 25.455.019/0001-53), situadas na Rua das Jaqueiras, nº 414, bairro Jardim Jacarandás, Sinop/MT, funcionam em um quarto localizado na residência do proprietário, Sr. Ricardo Schneider.

As imagens apresentadas a seguir foram obtidas durante a visita:

Av. Miguel Sutil, n. 8800, sala 409, Ed. Advanced Business
Duque de Caxias, CEP. 78043-305, Cuiabá-Mato Grosso
@valorizeadmjudicial | www.valorizeadmjudicial.com.br

VALORIZE
ADMINISTRAÇÃO JUDICIAL





Matriz da Schneider Transportes e Distribuidora de Alimentos Ltda., CNPJ nº 24.351.502/0001-25, sito à Rua das Primaveras, nº 433, quadra 05, lote 04, bairro Jardim Jacarandás, Sinop/MT.
Visita realizada em 09/09/2022, às 14h40min (local fechado)



Av. Miguel Sutil, n. 8800, sala 409, Ed. Advanced Business
Duque de Caxias, CEP. 78043-305, Cuiabá-Mato Grosso
@valorizeadmjudicial | www.valorizeadmjudicial.com.br

VALORIZE
ADMINISTRAÇÃO JUDICIAL



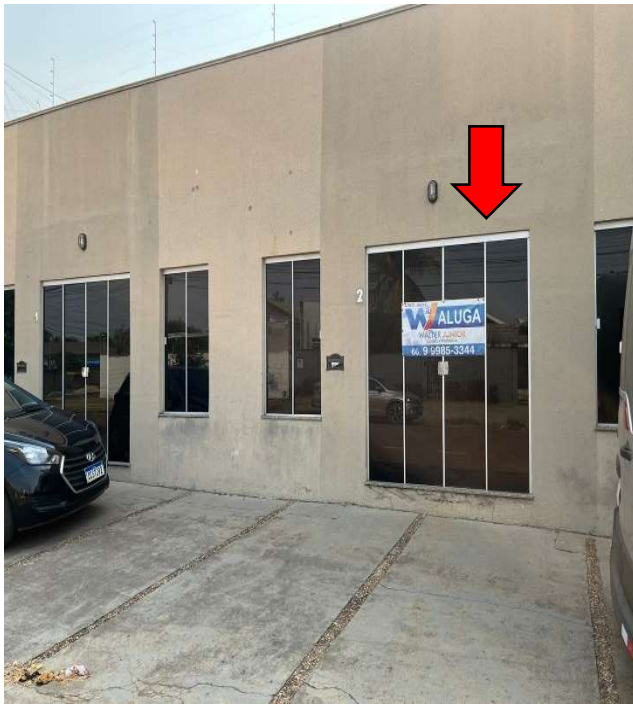

Av. Miguel Sutil, n. 8800, sala 409, Ed. Advanced Business
Duque de Caxias, CEP. 78043-305, Cuiabá-Mato Grosso
@valorizeadmjudicial | www.valorizeadmjudicial.com.br

VALORIZE
ADMINISTRAÇÃO JUDICIAL





Filial da Schneider Transportes e Distribuidora de Alimentos Ltda., CNPJ nº 24.351.502/0002-06 localizada na Av. Júlio Domingos de Campos (Lot Jd Estados), nº 6.100, Sala 02, bairro Jardim dos Estados, Várzea Grande/MT, CEP. 78158-034.

Visita realizada em 09/09/2022, às 09h00, acompanhada pelo proprietário, Sr. Ricardo Schneider.

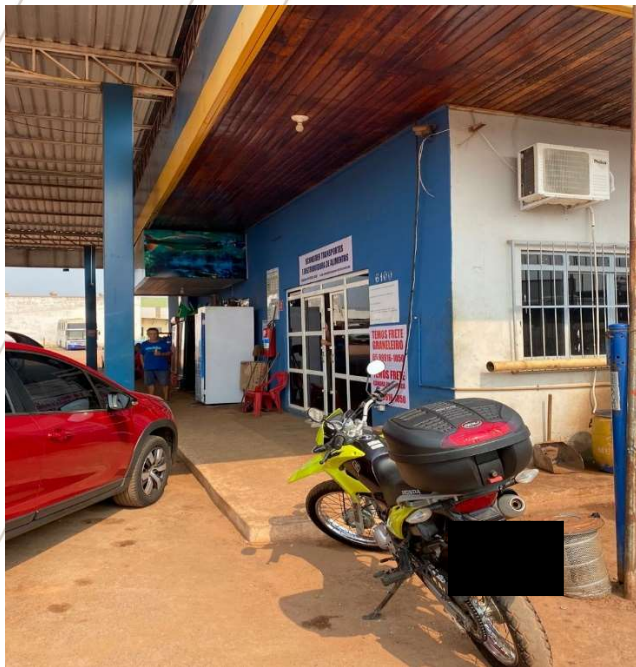

Av. Miguel Sutil, n. 8800, sala 409, Ed. Advanced Business
 Duque de Caxias, CEP. 78043-305, Cuiabá-Mato Grosso
 @valorizeadmjudicial | www.valorizeadmjudicial.com.br

VALORIZE
 ADMINISTRAÇÃO JUDICIAL





Av. Miguel Sutil, n. 8800, sala 409, Ed. Advanced Business
Duque de Caxias, CEP. 78043-305, Cuiabá-Mato Grosso
@valorizeadmjudicial | www.valorizeadmjudicial.com.br

VALORIZE
ADMINISTRAÇÃO JUDICIAL





Schneider Representações Comerciais Ltda., CNPJ nº 05.231.221/0001-94 e Rodoschneider Transportes e Logística Ltda., CNPJ nº 25.455.019/0001-53, ambas situadas na Rua das Jaqueiras, nº 414, bairro Jardim Jacarandás, Sinop/MT.

Visita realizada em 09/09/2022, às 14h00, acompanhada pela Sra. Ingridy Schneider.



Av. Miguel Sutil, n. 8800, sala 409, Ed. Advanced Business
Duque de Caxias, CEP. 78043-305, Cuiabá-Mato Grosso
@valorizeadmjudicial | www.valorizeadmjudicial.com.br

VALORIZE
ADMINISTRAÇÃO JUDICIAL





Av. Miguel Sutil, n. 8800, sala 409, Ed. Advanced Business
Duque de Caxias, CEP. 78043-305, Cuiabá-Mato Grosso
@valorizeadmjudicial | www.valorizeadmjudicial.com.br

VALORIZE
ADMINISTRAÇÃO JUDICIAL





Av. Miguel Sutil, n. 8800, sala 409, Ed. Advanced Business
Duque de Caxias, CEP. 78043-305, Cuiabá-Mato Grosso
@valorizeadmjudicial | www.valorizeadmjudicial.com.br

VALORIZE
ADMINISTRAÇÃO JUDICIAL



Este documento foi gerado pelo usuário 056.***.***-50 em 14/02/2023 11:01:14
Número do documento: 22091221525247200000092003367
<https://pje.tjmt.jus.br:443/pje/Processo/ConsultaDocumento/listView.seam?x=22091221525247200000092003367>
Assinado eletronicamente por: LORENA LARRANHAGAS MAMEDES DE ARRUDA - 12/09/2022 21:52:53



3. COMPOSIÇÃO SOCIETÁRIA

O quadro societário das Requentes é composto da seguinte forma:

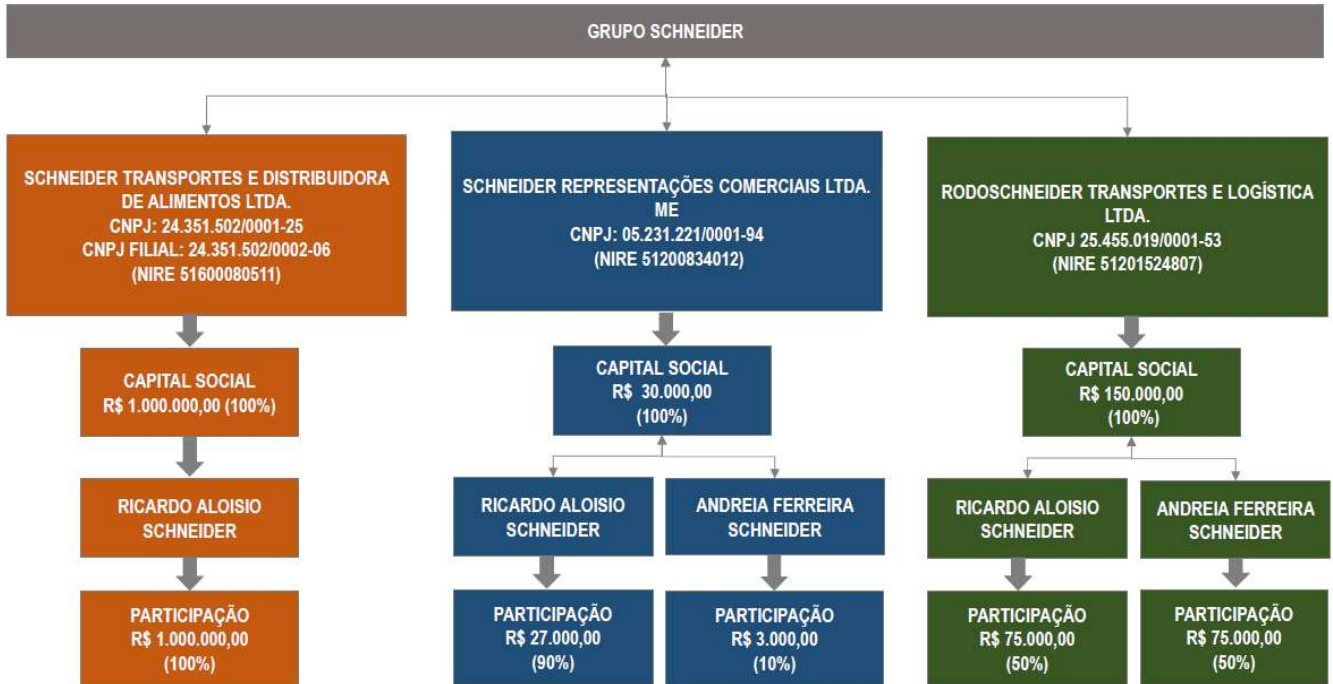

No tocante às atividades desenvolvidas, vê-se que as empresas Schneider Transportes e Distribuidora de Alimentos Ltda., CNPJ nº 24.351.502/0001-25 e Rodoschneider Transportes e Logística Ltda., CNPJ nº 25.455.019/0001-53, atuam no mesmo ramo, qual seja, *transporte rodoviário de carga, exceto produtos perigosos e mudanças, intermunicipal, interestadual e internacional*

Já a empresa Schneider Representações Comerciais Ltda., CNPJ nº 05.231.221/0001-94, exerce atividade de *representação comercial de produtos alimentícios, bebidas e fumo*.





4. RELAÇÃO DE FUNCIONÁRIOS

Vê-se do documento de id. 94276718, que o Grupo Schneider conta com 9 (nove) colaboradores diretos, sendo 8 (oito) motoristas e 1 (um) vendedor externo, todos registrados na empresa Schneider Representações Comerciais Ltda. (CNPJ: 05.231.221/0001-94), conforme segue:

Relação de Empregados

SCHNEIDER REPRESENTAÇÕES COMERCIAIS LTDA-ME, sociedade empresarial com responsabilidade limitada, inscrita no CNPJ sob nº 05.231.221/0001-94, com sede Rua Jaqueiras, nº 414 – Sala “A” – Sinop – MT – CEP: 78.557-706, representada por seu sócio Sr. Ricardo Aloísio Schneider, residente e domiciliado na Rua das Jaqueiras, nº 414 – Jardim Jacarandás – Sinop – MT – CEP: 78.557-706, portador da CNH nº 00238434398 e inscrito no CPF sob nº 604.534.861-34. **DECLARA** sua relação de empregados data base **31.08.2022**.

Nome Funcionário	Mês de Competência	Salário Mensal	Função	Férias Proporcionais	13º Salário Proporcional	Valor Total Do Crédito
ADAILTON DE JESUS SANTOS	08/2022	2.777,74	MOTORISTA 9 EIXOS	1.234,54	925,91	2.160,4
ELIAS GUSTAVO SCHNEIDER	08/2022	2.605,34	MOTORISTA 9 EIXOS	1.157,92	868,44	2.026,36
ELVIS DA SILVA	08/2022	2.697,99	MOTORISTA 9 EIXOS	3.147,65	1.798,66	4.946,31
JOÃO ROBERTO DA SILVA	08/2022	2.631,85	MOTORISTA 9 EIXOS	3.289,81	1.754,56	5.044,17
JOÃO SANTANA GOMES	08/2022	2.678,71	MOTORISTA 9 EIXOS	2.901,93	1.785,80	4.687,73
MAILSON HENRIQUE SOUSA	08/2022	2.679,78	MOTORISTA 9 EIXOS	1.191,35	893,26	2.084,61
NILSO GODINHO PEREIRA	08/2022	1.212,00	VENDEDOR EXTERNO	1.010,00	808,00	1.818,00
REGINALDO MACHADO DE FREITAS	08/2022	2.670,68	MOTORISTA 9 EIXOS	3.115,79	1.780,45	4.896,24
RODRIGUES ALVES DA SILVA	08/2022	2.668,46	MOTORISTA 9 EIXOS	1.185,97	889,48	2.075,45

Av. Miguel Sutil, n. 8800, sala 409, Ed. Advanced Business
Duque de Caxias, CEP. 78043-305, Cuiabá-Mato Grosso
@valorizeadmjudicial | www.valorizeadmjudicial.com.br

VALORIZE
ADMINISTRAÇÃO JUDICIAL





5. PERFIL DA DÍVIDA

5.1. SCHNEIDER REPRESENTAÇÕES COMERCIAIS LTDA.

A relação de credores foi apresentada à id. 94276717, especificando os créditos por classe, contendo o valor, a indicação do endereço físico e eletrônico de cada credor, a natureza, a sua origem conforme art. 51, III, da Lei n. 11.101/2005, os quais totalizam R\$ 27.578,87 (vinte e sete mil, quinhentos e setenta e oito reais e oitenta e sete centavos), divididos conforme tabela abaixo:

Tabela 1 – Relação por natureza e créditos devidos por classe
PROPORÇÃO DOS CRÉDITOS NA LISTA DE CREDORES
SCHNEIDER REPRESENTAÇÕES COMERCIAIS LTDA
CNPJ 25.455.019/0001-53

Classe de Credores	Proporção Créditos	Quantidade Credores	Valor Equivalente
Classe I - Trabalhista	100%	8	R\$ 27.578,87
TOTAL GERAL	100%	8	R\$ 27.578,87

Do perfil dos créditos apresentados na tabela 1, verificou-se que a maior classe credora é a classe I - Trabalhista com 100% do montante total da dívida sendo oriundos de ações trabalhistas com o valor total de R\$ 27.578,87 (vinte e sete mil, quinhentos e setenta e oito reais e oitenta e sete centavos), isto significa que 100% (cem por cento) das dívidas da Schneider Representações Comerciais Ltda. está consubstanciado em débitos trabalhistas.

O passivo fiscal/tributário, a Requerente declarou os créditos no balanço patrimonial de 31/08/2022 totalizando o valor de R\$ 2.048,22 (dois mil, quarenta e oito reais e vinte e dois centavos), no âmbito federal.

Por fim, conforme dispõe o artigo 51, III, da LRF, foi apresentada documentação capaz de identificar os créditos existentes até a data do pedido de recuperação judicial, inclusive na relação de credores e fornecedores indicados no balanço contábil, permitindo assim a análise ampla do endividamento da empresa.





5.2. RODOSCHNEIDER TRANSPORTES E LOGÍSTICA

A relação de credores foi apresentada à id. 94276717, especificando os créditos por classe, contendo o valor, a indicação do endereço físico e eletrônico de cada credor, a natureza, a sua origem conforme art. 51, III, da Lei n. 11.101/2005, os quais totalizam R\$ 79.804,20 (setenta e nove mil, oitocentos e quatro reais e vinte centavos), divididos conforme tabela abaixo:

Tabela 1 – Relação por natureza e créditos devidos por classe

**PROPORÇÃO DOS CRÉDITOS NA LISTA DE CREDORES
RODOSCHNEIDER TRANSPORTES E LOGÍSTICA LTDA
CNPJ 25.455.019/0001-53**

Classe de Credores	Proporção Créditos	Quantidade Credores	Valor Equivalente
Classe III - Quirografário	100%	3	R\$ 79.804,20
TOTAL GERAL	100%	3	R\$ 79.804,20

Do perfil dos créditos apresentados na tabela 1, verificou-se que a maior classe credora é a classe III - Quirografário com 100% do montante total da dívida sendo oriundos de instituições financeiras com o valor total de R\$ 79.804,20 (setenta e nove mil, oitocentos e quatro reais e vinte centavos), isto significa que 100% das dívidas da empresa Rodoschneider Transportes e Logística Ltda. está consubstanciado em crédito de empréstimos com instituições financeiras.

O passivo fiscal/tributário, a Requerente declarou os créditos no balanço patrimonial de 31/08/2022 que totalizam o valor de R\$ 532.429,47 (quinhentos e trinta e dois mil, quatrocentos e vinte nove reais e quarenta e sete centavos), no âmbito federal e estadual.

Por fim, conforme dispõe o artigo 51, III, da LRF, foi apresentada documentação capaz de identificar os créditos existentes até a data do pedido de recuperação judicial, inclusive na relação de credores e fornecedores indicados no balanço contábil, permitindo assim a análise ampla do endividamento da empresa.





5.3. SCHNEIDER TRANSPORTES E DISTRIBUIDOR DE ALIMENTOS LTDA.

A relação de credores foi apresentada à id. 94276717, especificando os créditos por classe, contendo o valor, a indicação do endereço físico e eletrônico de cada credor, a natureza, a sua origem conforme art. 51, III, da Lei n. 11.101/2005, os quais totalizam R\$ 1.269.219,25 (um milhão, duzentos e sessenta e nove mil, duzentos e dezenove reais e vinte e cinco centavos), divididos conforme tabela abaixo:

Tabela 1 – Relação por natureza e créditos devidos por classe

PROPORÇÃO DOS CRÉDITOS NA LISTA DE CREDORES
SCHNEIDER TRANSPORTES E DISTRIBUIDORA DE ALIMENTOS LTDA
CNPJ 24.351.502/0001-25

Classe de Credores	Proporção Créditos	Quantidade Credores	Valor Equivalente
Classe I - Trabalhista	1,69%	5	R\$ 21.396,87
Classe III - Quirografário	94,89%	20	R\$ 1.204.359,34
Classe IV – ME e EPP	3,42%	8	R\$ 43.463,04
TOTAL GERAL	100%		R\$ 1.269.219,25

Do perfil dos créditos apresentados na tabela 1, verificou-se que a maior classe credora é a classe III - Quirografário com 94,89%, sendo oriundos de fornecedores e instituição financeira com o valor total de R\$ 1.204.359,34 (um milhão, duzentos e quatro mil, trezentos e cinquenta e nove reais e trinta e quatro centavos), isto significa que 94,89% das dívidas da Schneider Transportes e Distribuidora de Alimentos Ltda. está consubstanciado em débitos com fornecedores e instituição financeira.

A segunda maior classe credora é a classe IV ME e EPP com 3,42% do montante total da dívida, oriundos de débitos com as empresas como Auto Posto AP Eireli, Auto Posto Cristalina, Auto Posto Brasilândia, Auto Posto K, no valor total de R\$ 43.463,04 (quarenta e três mil, quatrocentos e sessenta e três reais e quatro centavos).

Av. Miguel Sutil, n. 8800, sala 409, Ed. Advanced Business
 Duque de Caxias, CEP. 78043-305, Cuiabá-Mato Grosso
 @valorizeadmjudicial | www.valorizeadmjudicial.com.br

VALORIZE
 ADMINISTRAÇÃO JUDICIAL





A terceira maior classe credora é a Classe I – Trabalhista com 1,69% do montante da dívida, que perfaz o valor de R\$ 21.396,87 (vinte e um mil, trezentos e noventa e seis reais e oitenta e sete centavos, com quantidade de 5 (cinco) credores.

O passivo fiscal/tributário, a Requerente declarou os créditos no balanço patrimonial de 31/08/2022 no valor de R\$ 201.982,25 (duzentos e um mil, novecentos e oitenta e dois reais e vinte e cinco centavos), no âmbito estadual e federal

Por fim, conforme dispõe o artigo 51, III, da LRF, foi apresentada documentação capaz de identificar os créditos existentes até a data do pedido de recuperação judicial, inclusive na relação de credores e fornecedores indicados no balanço contábil, permitindo assim a análise ampla do endividamento da empresa.

Av. Miguel Sutil, n. 8800, sala 409, Ed. Advanced Business
Duque de Caxias, CEP. 78043-305, Cuiabá-Mato Grosso
@valorizeadmjudicial | www.valorizeadmjudicial.com.br

VALORIZE
ADMINISTRAÇÃO JUDICIAL





6. ANÁLISE DA DOCUMENTAÇÃO CONTÁBIL

6.1. SCHNEIDER REPRESENTAÇÕES COMERCIAIS LTDA.

A disponibilização pela empresa Requerente dos Balanços Contábil e DRE' s dos exercícios de 2019, 2020, 2021 e 31/08/2022, possibilitou a análise da consistência das demonstrações contábeis juntadas na exordial, bem como a apreciação metodológica científica na construção de indicadores financeiros da empresa Requerente.

Os dados abaixo foram extraídos dos Balanços apresentados pela empresa Schneider Representações Comerciais Ltda:

	ATIVO			
	31/08/2022	31/12/2021	31/12/2020	31/12/2019
ATIVO CIRCULANTE	17.407,85	17.424,24	22.312,30	27.089,58
Disponível	14.866,27	14.882,66	19.653,82	24.573,90
Clientes	2.541,58	2.541,58	2.658,48	2.515,68
TOTAL DO ATIVO	17.407,85	17.424,24	22.312,30	27.089,58
	PASSIVO			
	31/08/2022	31/12/2021	31/12/2020	31/12/2019
PASSIVO CIRCULANTE	2.048,22	217,19	195,02	203,87
Obrigações Tributárias	486,98	217,19	195,02	203,87
Obrigações Trabalhistas	1.561,24			
PATRIMONIO LIQUIDO	15.359,63	17.207,05	22.117,28	26.885,71
Capital social	30.000,00	30.000,00	30.000,00	30.000,00
Lucros ou prejuízos Acumulados	-14.640,37	-12.792,95	-7.882,72	-3.114,29
TOTAL PASSIVO	17.407,85	17.424,24	22.312,30	27.089,58

Av. Miguel Sutil, n. 8800, sala 409, Ed. Advanced Business
Duque de Caxias, CEP. 78043-305, Cuiabá-Mato Grosso
@valorizeadmjudicial | www.valorizeadmjudicial.com.br

VALORIZE
ADMINISTRAÇÃO JUDICIAL





Abaixo os Demonstrativos de Resultado- DRE:

	31/08/2022	31/12/2021	31/12/2020	31/12/2019
Receita Bruta	11.832,26	18.042,66	20.390,18	27.873,36
(-) Deduções da Receita Bruta	-354,98	-1.560,70	-1.763,77	-2.411,05
Receita Líquida	11.477,28	16.481,96	18.626,41	25.462,31
Lucro Bruto	11.477,28	16.481,96	18.626,41	25.462,31
Despesas	-13.054,91	-20.980,82	-22.929,95	-29.143,25
Despesas Administrativas	-12.995,75	-20.890,61	-22.827,98	-29.003,88
Despesas Financeiras	-59,16	-90,21	-101,97	-139,37
Resultado				
Operacional	-1.577,63	-4.498,86	-4.303,54	-3.680,94
Provisões para IR e CSLL	-269,79	-411,37	-464,89	-635,51
Lucro Líquido do Exercício	-1.847,42	-4.910,23	-4.768,43	-4.316,45

Analisando os relatórios contábeis apresentados, exibimos o resumo do faturamento médio mensal e anual dos anos 2019/2020/2021/2022, e os custos, despesas e deduções deste mesmo período.

Ano	Faturamento	Faturamento Médio Mensal
2019	27.873,36	2.322,78
2020	20.390,18	1.699,18
2021	18.042,66	1.503,56
2022	11.832,26	1.479,03

Ano	Receita	Custos/Despesas/Deduções	Resultado
2019	27.873,36	32.189,81	-4.316,45
2020	20.390,18	25.158,61	-4.768,43
2021	18.042,66	22.952,89	-4.910,23
2022	11.832,26	13.679,68	-1.847,42

Conforme demonstrados no quadro acima, de 2019 a 31/12/2022 a empresa obteve resultados negativos.

Av. Miguel Sutil, n. 8800, sala 409, Ed. Advanced Business
Duque de Caxias, CEP. 78043-305, Cuiabá-Mato Grosso
@valorizeadmjudicial | www.valorizeadmjudicial.com.br

VALORIZE
ADMINISTRAÇÃO JUDICIAL





A partir das demonstrações contábeis apresentadas no ano de 2021, foram calculados os índices de Liquidez Corrente, Liquidez Geral, Solvência Geral, Endividamento e de Capitalização conforme indicados a seguir:

I - ÍNDICE DE LIQUIDEZ CORRENTE (ILC)					
ILC =	ATIVO CIRCULANTE	=	17.424,24	=	80,23
	<hr/>		<hr/>		
	PASSIVO CIRCULANTE		217,19		
II - ÍNDICE DE LIQUIDEZ GERAL (ILG)					
ILG =	ATIVO CIRCULANTE + REALIZ. LONGO PRAZO	=	17.424,24	=	80,23
	<hr/>		<hr/>		
	PASSIVO CIRCULANTE + PASSIVO NÃO CIRCULANTE		217,19		
III - ÍNDICE DE SOLVÊNCIA GERAL (ISG)					
ISG =	ATIVO TOTAL	=	17.424,24	=	80,23
	<hr/>		<hr/>		
	PASSIVO CIRCULANTE + PASSIVO NÃO CIRCULANTE		217,19		
IV - GRAU DE ENDIVIDAMENTO GERAL (GEG)					
GEG =	PASSIVO CIRCULANTE + PASSIVO NÃO CIRCULANTE	=	217,19	=	0,01
	<hr/>		<hr/>		
	ATIVO TOTAL		17.424,24		

- Liquidez Corrente: a empresa possui R\$ 80,23 para cada R\$ 1,00 de dívida de curto prazo; Dentro das obrigações de curto prazo a empresa possui recursos para pagamento do total de suas obrigações.
- Liquidez Geral: a empresa possui R\$ 80,23 para cada R\$ 1,00 de dívida de curto prazo, ou seja, dentro das obrigações de curto, a empresa possui recursos suficientes para pagamentos de suas obrigações.
- Solvência Geral: a empresa possui R\$ 80,23 para cada R\$ 1,00 de dívida de curto a empresa possui recursos para pagamento do total de suas obrigações.
- Endividamento Geral: a empresa possui R\$ 0,01 para cada R\$ 1,00 de dívida de curto, ou seja, as dívidas estão a curto prazo tendo tempo suficiente para quitar as dívidas;

Da análise do demonstrativo acima, observa-se que a empresa requerente possui R\$ 80,23 (oitenta reais e vinte e três centavos) em bens e direitos tendo o seu ativo suficiente para saldar as dívidas de curto prazo, isto significa dizer que considerando as informações contábeis apresentadas em seu passivo circulante o endividamento geral não está comprometido com o seu capital.

Av. Miguel Sutil, n. 8800, sala 409, Ed. Advanced Business
Duque de Caxias, CEP. 78043-305, Cuiabá-Mato Grosso
@valorizeadmjudicial | www.valorizeadmjudicial.com.br

VALORIZE
ADMINISTRAÇÃO JUDICIAL





6.2. RODOSCHNEIDER TRANSPORTES E LOGÍSTICA LTDA.

A disponibilização pela empresa Requerente dos Balanços Contábil e DRE's dos exercícios de, 2019, 2020, 2021 e 31/08/2022 possibilitou a análise da consistência das demonstrações contábeis juntadas na exordial, bem como a apreciação metodológica científica na construção de indicadores financeiros.

Os dados abaixo foram extraídos dos Balanços apresentados pela empresa Rodoschneider Transportes e Logística Ltda:

	ATIVO			
	31/08/2022	31/12/2021	31/12/2020	31/12/2019
ATIVO CIRCULANTE	110.982,24	20.498,68	585.831,03	400.011,47
Disponível	29.557,88	20.498,68	318.471,33	276.558,90
Clientes	81.424,36	-	192.199,83	88.486,77
Estoque	-	-	75.159,87	34.965,80
Outros créditos Despesas pagas antecipadamente	-	-	-	-
ATIVO NÃO CIRCULANTE	27.864,20	33.051,20	286.990,00	266.044,40
Clientes	-	-	5.650,00	8.590,40
Imobilizado	200.000,00	200.000,00	414.040,00	348.750,00
(-) Depreciação	-	-	-	-
	227.864,20	166.948,80	132.700,00	91.296,00
TOTAL DO ATIVO	83.118,04	53.549,88	872.821,03	666.055,87
	PASSIVO			
	31/08/2022	31/12/2021	31/12/2020	31/12/2019
PASSIVO CIRCULANTE	532.459,47	467.967,51	50.918,99	85.514,66
Empréstimos e Financiamentos	-	-	-	-

Av. Miguel Sutil, n. 8800, sala 409, Ed. Advanced Business
Duque de Caxias, CEP. 78043-305, Cuiabá-Mato Grosso
@valorizeadmjudicial | www.valorizeadmjudicial.com.br

VALORIZE
ADMINISTRAÇÃO JUDICIAL





Fornecedores		31.569,47	25.742,31	58.864,40
Obrigações Tributárias	513.419,87	415.658,47	5.714,74	5.242,88
Obrigações Trabalhistas	7.459,85	5.154,82	3.877,19	3.557,06
Outras Obrigações	11.579,75	15.584,75	15.584,75	17.850,32
PASSIVO NÃO CIRCULANTE	427.341,18	206.280,00	386.710,00	225.891,90

Empréstimos	427.341,18	206.280,00	386.710,00	225.891,90
-------------	------------	------------	------------	------------

PATRIMONIO LIQUIDO	876.682,61	620.697,63	435.192,04	354.649,31
---------------------------	-------------------	-------------------	-------------------	-------------------

Capital social	150.000,00	150.000,00	150.000,00	150.000,00
Lucros ou prejuízos Acumulados	1.026.682,61	770.697,63	285.192,04	204.649,31

TOTAL PASSIVO	83.118,04	53.549,88	872.821,03	666.055,87
----------------------	------------------	------------------	-------------------	-------------------

Abaixo os Demonstrativos de Resultado- DRE:

	31/08/2022	31/12/2021	31/12/2020	31/12/2019
Receita Bruta	522.049,63	5.344.975,69	2.659.253,44	2.439.682,06
(-) Deduções da Receita Bruta	-40.723,39	-462.350,39	-231.289,41	-211.032,50
(-) Custos				
Receita Líquida	481.326,24	4.882.625,30	2.427.964,03	2.228.649,56
(-) CMV				
Lucro Bruto	481.326,24	4.882.625,30	2.427.964,03	2.228.649,56
Despesas	-616.297,66	-5.782.400,74	-2.262.391,48	-2.105.779,86
Despesas Operacionais	-514.678,88	-4.478.448,23	-1.730.854,87	-1.629.707,61
Despesas Administrativas	-84.239,47	-1.126.015,60	-454.663,76	-419.233,20
Receita Financeira				
Despesas Financeiras	-17.379,31	-177.936,91	-76.872,85	-56.839,05
Outras receitas operacionais				

Av. Miguel Sutil, n. 8800, sala 409, Ed. Advanced Business
Duque de Caxias, CEP. 78043-305, Cuiabá-Mato Grosso

@valorizeadmjudicial | www.valorizeadmjudicial.com.br

VALORIZE
ADMINISTRAÇÃO JUDICIAL





Resultado Operacional	-134.971,42	-899.775,44	165.572,55	122.869,70
Despesas não operacionais	-60.915,40	-34.248,80	-41.404,00	-34.875,00
Receitas não operacionais				
Provisões para IR e CSLL	-60.098,16	-121.865,43	-43.625,82	-29.488,72
Lucro Líquido do Exercício	-255.984,98	-1.055.889,67	80.542,73	58.505,98

Analisando os relatórios contábeis apresentados, exibimos o resumo do faturamento médio mensal e anual dos anos 2019/2020/2021/2022, e os custos, despesas e deduções deste mesmo período.

Ano	Faturamento	Faturamento Médio Mensal
2019	2.439.682,06	203.306,84
2020	2.659.253,44	221.604,45
2021	5.344.975,69	445.414,64
2022	522.049,63	65.256,20

Ano	Receita	Custos/Despesas/Deduções	Resultado
2019	2.439.682,06	2.381.176,08	58.505,98
2020	2.659.253,44	2.578.710,71	80.542,73
2021	5.344.975,69	6.400.865,36	1.055.889,67
2022	522.049,63	778.034,61	-255.984,98

Conforme demonstrado no quadro acima, nos anos de 2019 e 2021 a empresa obteve resultados positivos, todavia, em 2022 o saldo está negativo.

A partir das demonstrações contábeis apresentadas no ano de 2021, foram calculados os índices de Liquidez Corrente, Liquidez Geral, Solvência Geral, Endividamento e de Capitalização conforme indicados a seguir:

Av. Miguel Sutil, n. 8800, sala 409, Ed. Advanced Business
Duque de Caxias, CEP. 78043-305, Cuiabá-Mato Grosso
@valorizeadmjudicial | www.valorizeadmjudicial.com.br

VALORIZE
ADMINISTRAÇÃO JUDICIAL





I - ÍNDICE DE LIQUIDEZ CORRENTE (ILC)					
ILC =	ATIVO CIRCULANTE	=	20.498,68	=	0,04
	<hr/>		<hr/>		
	PASSIVO CIRCULANTE		467.967,51		
II - ÍNDICE DE LIQUIDEZ GERAL (ILG)					
ILG =	ATIVO CIRCULANTE + REALIZ. LONGO PRAZO	=	53.549,88	=	0,08
	<hr/>		<hr/>		
	PASSIVO CIRCULANTE + PASSIVO NÃO CIRCULANTE		674.247,51		
III - ÍNDICE DE SOLVÊNCIA GERAL (ISG)					
ISG =	ATIVO TOTAL	=	53.549,88	=	0,08
	<hr/>		<hr/>		
	PASSIVO CIRCULANTE + PASSIVO NÃO CIRCULANTE		674.247,51		
IV - GRAU DE ENDIVIDAMENTO GERAL (GEG)					
GEG =	PASSIVO CIRCULANTE + PASSIVO NÃO CIRCULANTE	=	674.247,51	=	12,59
	<hr/>		<hr/>		
	ATIVO TOTAL		53.549,88		

- Liquidez Corrente: a empresa possui R\$ 0,04 para cada R\$ 1,00 de dívida de curto prazo; Dentro das obrigações de curto prazo a empresa possui recursos para pagamento do total de suas obrigações.
- Liquidez Geral: a empresa possui R\$ 0,08 para cada R\$ 1,00 de dívida de curto prazo; ou seja, dentro das obrigações de curto, a empresa possui recursos suficientes para pagamentos de suas obrigações.
- Solvência Geral: a empresa possui R\$ 0,08 para cada R\$ 1,00 de dívida de curto a empresa possui recursos para pagamento do total de suas obrigações.
- Endividamento Geral: a empresa possui R\$ 12,59 para cada R\$ 1,00 de dívida de curto prazo, ou seja, as dívidas estão a curto prazo não tendo tempo suficiente para quitar as dívidas.

Da análise do demonstrativo acima, observa-se que o endividamento geral está comprometido com o seu capital.

ESTOQUE

Nos anos 2019 e 2020, a empresa Rodoschneider Transportes e Logística Ltda. possuía estoque de óleo diesel e peças para reposição apenas para uso e consumos.

Av. Miguel Sutil, n. 8800, sala 409, Ed. Advanced Business
Duque de Caxias, CEP. 78043-305, Cuiabá-Mato Grosso
@valorizeadmjudicial | www.valorizeadmjudicial.com.br

VALORIZE
ADMINISTRAÇÃO JUDICIAL





6.3. SCHNEIDER TRANSPORTES E DISTRIBUIDORA DE ALIMENTOS LTDA.

A disponibilização pela empresa Requerente dos Balanços Contábil e DRE' s dos exercícios de 2019, 2020, 2021 e 31/08/2022 possibilitou a análise da consistência das demonstrações contábeis juntadas na exordial, bem como a apreciação metodológica científica na construção de indicadores financeiros.

Os dados abaixo foram extraídos dos Balanços apresentados pela empresa Schneider Transportes e Distribuidora de Alimentos Ltda.:

	ATIVO			
	31/08/2022	31/12/2021	31/12/2020	31/12/2019
ATIVO CIRCULANTE	673.706,25	1.963.928,76	4.428.964,67	3.730.418,71
Disponível	125.911,45	546.410,19	678.199,91	656.945,66
Clientes	253.494,80	368.459,32	1.686.928,17	1.651.162,13
Estoque	294.300,00	1.049.059,25	2.063.836,59	1.422.310,92
ATIVO NÃO CIRCULANTE	5.489.713,86	7.532.801,95	2.157.981,66	1.698.494,64
Clientes	38.261,34	83.816,87	40.500,02	43.200,02
Imobilizado	6.828.225,00	7.888.825,00	2.310.600,00	1.779.760,00
(-) Depreciação	-1.376.772,48	-439.839,92	-193.118,36	-124.465,38
TOTAL DO ATIVO	6.163.420,11	9.496.730,71	6.586.946,33	5.428.913,35
	PASSIVO			
	31/08/2022	31/12/2021	31/12/2020	31/12/2019
PASSIVO CIRCULANTE	1.378.762,53	1.220.176,04	1.841.107,38	1.709.636,17
Empréstimos e Financiamentos				
Fornecedores	1.048.023,60	238.930,07	1.421.748,28	1.422.885,93
Obrigações Tributárias	201.982,25	891.690,11	375.465,24	245.990,78

Av. Miguel Sutil, n. 8800, sala 409, Ed. Advanced Business
Duque de Caxias, CEP. 78043-305, Cuiabá-Mato Grosso
@valorizeadmjudicial | www.valorizeadmjudicial.com.br

VALORIZE
ADMINISTRAÇÃO JUDICIAL





Obrigações Trabalhistas	128.756,68	89.555,86	43.893,86	40.759,46
PASSIVO NÃO CIRCULANTE	6.457.943,36	7.616.436,10	905.590,00	963.400,00
Empréstimos	6.457.943,36	7.616.436,10	905.590,00	963.400,00
PATRIMONIO LIQUIDO	-1.673.285,78	660.118,57	3.840.248,95	2.735.877,18
Capital social	1.000.000,00	1.000.000,00	88.000,00	88.000,00
Lucros ou prejuízos Acumulados	-2.673.285,78	-339.881,43	3.752.248,95	2.647.877,18
TOTAL PASSIVO	6.163.420,11	9.496.730,71	6.586.946,33	5.408.913,35

Abaixo os Demonstrativos de Resultado- DRE:

	31/08/2022	31/12/2021	31/12/2020	31/12/2019
Receita Bruta	6.294.490,17	24.043.730,94	30.098.244,55	25.761.011,43
(-) Deduções da Receita Bruta	-545.121,84	-1.465.871,17	-2.613.445,73	-2.238.934,44
Receita Líquida	5.749.368,33	22.577.859,77	27.484.798,82	23.522.076,99
(-) CMV	-1.688.152,80	-15.225.874,98	-19.884.569,66	-16.932.128,32
Lucro Bruto	4.061.215,53	7.351.984,79	7.600.229,16	6.589.948,67
Despesas	-4.336.917,49	-10.364.744,17	-6.140.701,19	-5.189.809,63
Despesas Operacionais	-3.798.667,49	-7.250.091,82	-4.231.202,52	-3.615.344,43
Despesas Administrativas	-316.691,03	-1.572.870,82	-1.880.286,34	-1.573.638,45
Receita Operacionais	-	-	115.000,00	122.623,68
Despesas Financeiras	-99.571,40	-1.387.539,40	-13.595,96	-11.647,64
Outras despesas operacionais	-121.987,57	-154.242,13	-130.616,37	-111.802,79
Resultado Operacional	-275.701,96	-3.012.759,38	1.459.527,97	1.400.139,04
Despesas não operacionais	-1.832.721,41	-532.369,60	-91.349,23	-88.168,44
Receitas não operacionais	-80.301,70	-	84.942,65	78.877,01
Provisões para IR e CSL	-144.679,28	-547.001,40	-348.749,62	-333.803,18
Lucro Líquido do Exercício	- 2.333.404,35	-4.092.130,38	1.104.371,77	1.057.044,43

Av. Miguel Sutil, n. 8800, sala 409, Ed. Advanced Business
 Duque de Caxias, CEP. 78043-305, Cuiabá-Mato Grosso
 @valorizeadmjudicial | www.valorizeadmjudicial.com.br

VALORIZE
 ADMINISTRAÇÃO JUDICIAL





Analisando os relatórios contábeis apresentados, exibimos o resumo do faturamento médio mensal e anual dos anos 2019/2020/2021/2022, e os custos, despesas e deduções deste mesmo período.

Ano	Faturamento	Faturamento Médio Mensal
2019	25.761.011,43	2.146.750,95
2020	30.098.244,55	2.508.187,05
2021	24.043.730,94	2.003.644,25
2022	6.294.490,17	524.540,85

Ano	Receita	Custos/Despesas/Deduções	Resultado
2019	25.761.011,43	24.703.967,00	1.057.044,43
2020	30.098.244,55	28.993.872,78	1.104.371,77
2021	24.043.730,94	28.135.861,32	-4.092.130,38
2022	6.294.490,17	8.627.894,52	-2.333.404,35

Durante os anos de 2019 e 2020 a empresa obteve resultados positivos conforme demonstrados no quadro acima; A partir de 2021 até 31/08/2022 a empresa obteve prejuízo contábil conforme apresentado no quadro acima.

A partir das demonstrações contábeis apresentadas no ano de 2021, foram calculados os índices de Liquidez Corrente, Liquidez Geral, Solvência Geral, Endividamento e de Capitalização conforme indicados a seguir:

I - ÍNDICE DE LIQUIDEZ CORRENTE (ILC)			
ILC =	ATIVO CIRCULANTE	=	1.963.928,76 = 1,61
	PASSIVO CIRCULANTE	=	1.220.176,04
II - ÍNDICE DE LIQUIDEZ GERAL (ILG)			
ILG =	ATIVO CIRCULANTE + REALIZ. LONGO PRAZO	=	9.496.730,71 = 1,07
	PASSIVO CIRCULANTE + PASSIVO NÃO CIRCULANTE	=	8.836.612,14
III - ÍNDICE DE SOLVÊNCIA GERAL (ISG)			

Av. Miguel Sutil, n. 8800, sala 409, Ed. Advanced Business
Duque de Caxias, CEP. 78043-305, Cuiabá-Mato Grosso
@valorizeadmjudicial | www.valorizeadmjudicial.com.br

VALORIZE
ADMINISTRAÇÃO JUDICIAL





ISG =	ATIVO TOTAL	=	9.496.730,71	=	1,07
	<u>PASSIVO CIRCULANTE + PASSIVO NÃO CIRCULANTE</u>		<u>8.836.612,14</u>		
IV - GRAU DE ENDIVIDAMENTO GERAL (GEG)					
GEG	PASSIVO CIRCULANTE + PASSIVO NÃO CIRCULANTE	=	8.836.612,14	=	0,93
=	<u>ATIVO TOTAL</u>		<u>9.496.730,71</u>		

- Liquidez Corrente: a empresa possui R\$ 1,61 para cada R\$ 1,00 de dívida de curto prazo; Dentro das obrigações de curto prazo e longo prazo a empresa possui recursos para pagamento do total de suas obrigações.
- Liquidez Geral: a empresa possui R\$ 1,07 para cada R\$ 1,00 de dívida de curto e longo prazo; ou seja, dentro das obrigações de curto e longo, a empresa possui recursos suficientes para pagamentos de suas obrigações.
- Solvência Geral: a empresa possui R\$ 1,07 para cada R\$ 1,00 de dívida de curto e longo prazo a empresa possui recursos para pagamento do total de suas obrigações.
- Endividamento Geral: a empresa possui R\$ 0,93 para cada R\$ 1,00 de dívida de curto e longo prazo, ou seja, as dívidas estão a curto e longo prazo tendo tempo suficiente para quitar as dívidas.

Da análise do demonstrativo acima, observa-se que o endividamento geral não está comprometido com o seu capital.

ESTOQUE

A empresa Schneider Transportes e Distribuidora de Alimentos Ltda. apresentou o seguinte estoque:

	31/08/2022	31/12/2021	31/12/2020	31/12/2019
Estoque	294.300,00	1.049.059,25	2.063.836,59	1.422.310,92

Importante ressaltar que o estoque em 31/08/2022 é apenas para uso e consumo de óleo diesel e peças de reposição, conforme demonstrado nos documentos contábeis apresentados.

Av. Miguel Sutil, n. 8800, sala 409, Ed. Advanced Business
Duque de Caxias, CEP. 78043-305, Cuiabá-Mato Grosso
@valorizeadmjudicial | www.valorizeadmjudicial.com.br

VALORIZE
ADMINISTRAÇÃO JUDICIAL





7. REQUISITOS PARA DEFERIMENTO DO PROCESSAMENTO

Expostas as constatações decorrentes das atividades e instalações da empresa Requerente, a seguir será analisado o cumprimento dos artigos 47, 48 e 51, da Lei n. 11.101/2005, alterada pela Lei n. 14.112/2020, requisitos essenciais para o deferimento do processamento da recuperação judicial.

É relevante observar que a perícia de verificação prévia, **não** tem como objetivo a realização de auditoria, tampouco fazer uma análise de viabilidade do negócio. A constatação prévia, observando as diretrizes propostas pela Recomendação nº 57/2019 do CNJ, objetiva apenas verificar os documentos que instruem a petição inicial, atestando sua completude e correspondência com a real situação do devedor, bem como analisar também a capacidade de geração de empregos, tributos, produtos e serviços, além de identificar o principal estabelecimento do devedor para fins de análise de competência para processamento da recuperação judicial.

7.1. SCHNEIDER TRANSPORTES E DISTRIBUIDORA DE ALIMENTOS LTDA., CNPJ Nº 24.351.502/0001-25

REQUISITOS LEGAIS PARA PEDIDO DE RECUPERAÇÃO JUDICIAL - LEI Nº 11.101/2005	
Artigo 48	Documentos fornecidos pela Requerente
Poderá requerer recuperação judicial o devedor que, no momento do pedido exerça regularmente suas atividades há mais de 02 (dois) anos e que atenda aos seguintes requisitos, cumulativamente:	Id. 94276705.
I - Não ser falido e, se o foi, estejam declaradas extintas, por sentença transitada em julgado, as responsabilidades daí decorrentes;	Id. 94276710. Considerando que no pedido de recuperação judicial, e nas hipóteses de convalidação em falência, ou pedido de falência, a devedora figurará no banco de dados do Tribunal de Justiça como Autora

Av. Miguel Sutil, n. 8800, sala 409, Ed. Advanced Business
Duque de Caxias, CEP. 78043-305, Cuiabá-Mato Grosso
@valorizeadmjudicial | www.valorizeadmjudicial.com.br

VALORIZE
ADMINISTRAÇÃO JUDICIAL





	da demanda, esta Perita solicitou certidão complementar.
II – Não ter, há menos de 5 (cinco) anos, obtido concessão de recuperação judicial;	Considerando que no pedido de recuperação judicial, e nas hipóteses de convalidação em falência, ou pedido de falência, a devedora figurará no banco de dados do Tribunal de Justiça como Autora da demanda, esta Perita solicitou certidão complementar.
III - Não ter, há menos de 5 (cinco) anos, obtido concessão de recuperação judicial com base no plano especial de que trata a Seção V deste Capítulo;	Id. 94276710. Considerando que no pedido de recuperação judicial, e nas hipóteses de convalidação em falência, ou pedido de falência, a devedora figurará no banco de dados do Tribunal de Justiça como Autora da demanda, esta Perita solicitou certidão complementar.
IV – Não ter sido condenado ou não ter, como administrador ou sócio controlador, pessoa condenada por qualquer dos crimes previstos nesta Lei.	As Requerentes disponibilizaram certidão expedida pelo TJMT em nome da sócia Andréia Schneider. Com relação ao sócio Ricardo Schneider, apresentou protocolo do pedido de certidão e declaração assinada. Os referidos documentos serão juntados nesta oportunidade.

Artigo 51	Documentos fornecidos pela Requerente
I – A exposição das causas concretas da situação patrimonial do devedor e das razões da crise econômico-financeira;	Id. 94276707.

Av. Miguel Sutil, n. 8800, sala 409, Ed. Advanced Business
 Duque de Caxias, CEP. 78043-305, Cuiabá-Mato Grosso
 @valorizeadmjudicial | www.valorizeadmjudicial.com.br

VALORIZE
 ADMINISTRAÇÃO JUDICIAL





II – As demonstrações contábeis relativas aos 3 (três) últimos exercícios sociais e as levantadas especialmente para instruir o pedido, confeccionadas com estrita observância da legislação societária aplicável e compostas obrigatoriamente de:	
a) balanço patrimonial;	Id. 94276715.
b) demonstração de resultados acumulados;	Id. 94276715.
c) demonstração do resultado desde o último exercício social;	Id. 94276715.
d) relatório gerencial de fluxo de caixa e de sua projeção.	Id. 94276715 e id. 94276716.
III – A relação nominal completa dos credores, inclusive aqueles por obrigação de fazer ou de dar, com a indicação do endereço de cada um, a natureza, a classificação e o valor atualizado do crédito, discriminando sua origem, o regime dos respectivos vencimentos e a indicação dos registros contábeis de cada transação pendente;	Id. 94276717.
IV - A relação integral dos empregados, em que constem as respectivas funções, salários, indenizações e outras parcelas a que têm direito, com o correspondente mês de competência, e a discriminação dos valores pendentes de pagamento;	Não apresentou relação de empregados.





V – Certidão de regularidade do devedor no Registro Público de Empresas, o ato constitutivo atualizado e as atas de nomeação dos atuais administradores;	Id. 94276719.
VI - A relação dos bens particulares dos sócios controladores e dos administradores do devedor;	Id. 94276721.
VII - Os extratos atualizados das contas bancárias do devedor e de suas eventuais aplicações financeiras de qualquer modalidade, inclusive em fundos de investimento ou em bolsas de valores, emitidos pelas respectivas instituições financeiras;	Id. 94276722.
VIII - Certidões dos cartórios de protestos situados na comarca do domicílio ou sede do devedor e naquelas onde possui filial;	Id. 94276723.
IX - A relação, subscrita pelo devedor, de todas as ações judiciais em que este figure como parte, inclusive as de natureza trabalhista, com a estimativa dos respectivos valores demandados.	Id. 94276724.

Av. Miguel Sutil, n. 8800, sala 409, Ed. Advanced Business
 Duque de Caxias, CEP. 78043-305, Cuiabá-Mato Grosso
 @valorizeadmjudicial | www.valorizeadmjudicial.com.br

VALORIZE
 ADMINISTRAÇÃO JUDICIAL





7.2. SCHNEIDER REPRESENTAÇÕES COMERCIAIS LTDA., CNPJ Nº 05.231.221/0001-94

REQUISITOS LEGAIS PARA PEDIDO DE RECUPERAÇÃO JUDICIAL - LEI Nº 11.101/2005	
Artigo 48	Documentos fornecidos pela Requerente
Poderá requerer recuperação judicial o devedor que, no momento do pedido exerça regularmente suas atividades há mais de 02 (dois) anos e que atenda aos seguintes requisitos, cumulativamente:	Id. 94276705.
I - Não ser falido e, se o foi, estejam declaradas extintas, por sentença transitada em julgado, as responsabilidades daí decorrentes;	Id. 94276710. Considerando que no pedido de recuperação judicial, e nas hipóteses de convalidação em falência, ou pedido de falência, a devedora figurará no banco de dados do Tribunal de Justiça como Autora da demanda, esta Perita solicitou o envio de certidão complementar, que será juntada nesta oportunidade.
II – Não ter, há menos de 5 (cinco) anos, obtido concessão de recuperação judicial;	Id. 94276710. Considerando que no pedido de recuperação judicial, e nas hipóteses de convalidação em falência, ou pedido de falência, a devedora figurará no banco de dados do Tribunal de Justiça como Autora da demanda, esta Perita solicitou o envio de certidão complementar, que será juntada nesta oportunidade.
III - Não ter, há menos de 5 (cinco) anos, obtido concessão de recuperação judicial com base no plano especial de que trata a Seção V deste Capítulo;	Id.94276710. Considerando que no pedido de recuperação judicial, e nas hipóteses de convalidação em falência, ou pedido de falência, a devedora figurará no banco de dados do Tribunal de Justiça como Autora da demanda, esta Perita solicitou o envio de certidão complementar, que será juntada nesta oportunidade.

Av. Miguel Sutil, n. 8800, sala 409, Ed. Advanced Business
Duque de Caxias, CEP. 78043-305, Cuiabá-Mato Grosso
@valorizeadmjudicial | www.valorizeadmjudicial.com.br

VALORIZE
ADMINISTRAÇÃO JUDICIAL





<p>IV – Não ter sido condenado ou não ter, como administrador ou sócio controlador, pessoa condenada por qualquer dos crimes previstos nesta Lei.</p>	<p>As Requerentes disponibilizaram certidão expedida pelo TJMT em nome da sócia Andréia Schneider. Com relação ao sócio Ricardo Schneider, apresentou protocolo do pedido de certidão e declaração assinada.</p> <p>Os referidos documentos serão juntados nesta oportunidade.</p>
---	--

Artigo 51	Documentos fornecidos pela Requerente
<p>I – A exposição das causas concretas da situação patrimonial do devedor e das razões da crise econômico- financeira;</p>	<p>Id. 94276707.</p>
<p>II – As demonstrações contábeis relativas aos 3 (três) últimos exercícios sociais e as levantadas especialmente para instruir o pedido, confeccionadas com estrita observância da legislação societária aplicável e compostas obrigatoriamente de:</p>	
<p>a) balanço patrimonial;</p>	<p>Id. 94276712.</p>
<p>b) demonstração de resultados acumulados;</p>	<p>Id. 94276712.</p>
<p>c) demonstração do resultado desde o último exercício social;</p>	<p>Id. 94276712.</p>
<p>d) relatório gerencial de fluxo de caixa e de sua projeção.</p>	<p>Id. 94276715 e id. 94276716.</p>
<p>III – A relação nominal completa dos credores, inclusive aqueles por obrigação de fazer ou de dar, com a indicação do endereço de cada um, a natureza, a classificação e o valor atualizado do crédito, discriminando sua origem, o regime dos respectivos vencimentos e a indicação dos registros contábeis de cada transação pendente;</p>	<p>Id. 94276717.</p>

Av. Miguel Sutil, n. 8800, sala 409, Ed. Advanced Business
 Duque de Caxias, CEP. 78043-305, Cuiabá-Mato Grosso
 @valorizeadmjudicial | www.valorizeadmjudicial.com.br

VALORIZE
 ADMINISTRAÇÃO JUDICIAL





IV - A relação integral dos empregados, em que constem as respectivas funções, salários, indenizações e outras parcelas a que têm direito, com o correspondente mês de competência, e a discriminação dos valores pendentes de pagamento;	Id. 94276718.
V - Certidão de regularidade do devedor no Registro Público de Empresas, o ato constitutivo atualizado e as atas de nomeação dos atuais administradores;	Id. 94276719.
VI - A relação dos bens particulares dos sócios controladores e dos administradores do devedor;	Id.94276721.
VII - Os extratos atualizados das contas bancárias do devedor e de suas eventuais aplicações financeiras de qualquer modalidade, inclusive em fundos de investimento ou em bolsas de valores, emitidos pelas respectivas instituições financeiras;	Não apresentou extratos bancários. Segundo informações da devedora, a conta corrente anteriormente utilizada está inativa.
VIII - Certidões dos cartórios de protestos situados na comarca do domicílio ou sede do devedor e naquelas onde possui filial;	Id. 94276723.
IX - A relação, subscrita pelo devedor, de todas as ações judiciais em que este figure como parte, inclusive as de natureza trabalhista, com a estimativa dos respectivos valores demandados.	Id. 94276724.

Av. Miguel Sutil, n. 8800, sala 409, Ed. Advanced Business
 Duque de Caxias, CEP. 78043-305, Cuiabá-Mato Grosso
 @valorizeadmjudicial | www.valorizeadmjudicial.com.br

VALORIZE
 ADMINISTRAÇÃO JUDICIAL





7.3. RODOSCHNEIDER TRANSPORTES E LOGÍSTICA LTDA., CNPJ Nº 25.455.019/0001-53

REQUISITOS LEGAIS PARA PEDIDO DE RECUPERAÇÃO JUDICIAL - LEI Nº 11.101/2005	
Artigo 48	Documentos fornecidos pela Requerente
Poderá requerer recuperação judicial o devedor que, no momento do pedido exerça regularmente suas atividades há mais de 02 (dois) anos e que atenda aos seguintes requisitos, cumulativamente:	Id. 94276705.
I - Não ser falido e, se o foi, estejam declaradas extintas, por sentença transitada em julgado, as responsabilidades daí decorrentes;	Id. 94276710. Considerando que no pedido de recuperação judicial, e nas hipóteses de convalidação em falência, ou pedido de falência, a devedora figurará no banco de dados do Tribunal de Justiça como Autora da demanda, esta Perita solicitou certidão complementar.
II – Não ter, há menos de 5 (cinco) anos, obtido concessão de recuperação judicial;	Id. 94276710. Considerando que no pedido de recuperação judicial, e nas hipóteses de convalidação em falência, ou pedido de falência, a devedora figurará no banco de dados do Tribunal de Justiça como Autora da demanda, esta Perita solicitou certidão complementar.
III - Não ter, há menos de 5 (cinco) anos, obtido concessão de recuperação judicial com base no plano especial de que trata a Seção V deste Capítulo;	Id. 94276710. Considerando que no pedido de recuperação judicial, e nas hipóteses de convalidação em falência, ou pedido de falência, a devedora figurará no banco de dados do Tribunal de Justiça como Autora da demanda, esta Perita solicitou certidão complementar.
IV – Não ter sido condenado ou não ter, como administrador ou sócio controlador, pessoa condenada por qualquer dos crimes previstos nesta Lei.	As Requerentes disponibilizaram certidão expedida pelo TJMT em nome da sócia Andréia Schneider. Com relação ao sócio Ricardo Schneider, apresentou protocolo do pedido de certidão e declaração assinada.

Av. Miguel Sutil, n. 8800, sala 409, Ed. Advanced Business
Duque de Caxias, CEP. 78043-305, Cuiabá-Mato Grosso
@valorizeadmjudicial | www.valorizeadmjudicial.com.br

VALORIZE
ADMINISTRAÇÃO JUDICIAL





	Os referidos documentos serão juntados nesta oportunidade.
--	--

Artigo 51	Documentos fornecidos pela Requerente
I – A exposição das causas concretas da situação patrimonial do devedor e das razões da crise econômico- financeira;	Id. 94276707.
II – As demonstrações contábeis relativas aos 3 (três) últimos exercícios sociais e as levantadas especialmente para instruir o pedido, confeccionadas com estrita observância da legislação societária aplicável e compostas obrigatoriamente de:	
a) balanço patrimonial;	Id. 94276711.
b) demonstração de resultados acumulados;	Id. 94276711.
c) demonstração do resultado desde o último exercício social;	Id. 94276711.
d) relatório gerencial de fluxo de caixa e de sua projeção.	Id. 94276715 e 94276716.
III – A relação nominal completa dos credores, inclusive aqueles por obrigação de fazer ou de dar, com a indicação do endereço de cada um, a natureza, a classificação e o valor atualizado do crédito, discriminando sua origem, o regime dos respectivos vencimentos e a indicação dos registros contábeis de cada transação pendente;	Id. 94276717.

Av. Miguel Sutil, n. 8800, sala 409, Ed. Advanced Business
 Duque de Caxias, CEP. 78043-305, Cuiabá-Mato Grosso
 @valorizeadmjudicial | www.valorizeadmjudicial.com.br

VALORIZE
 ADMINISTRAÇÃO JUDICIAL





IV - A relação integral dos empregados, em que constem as respectivas funções, salários, indenizações e outras parcelas a que têm direito, com o correspondente mês de competência, e a discriminação dos valores pendentes de pagamento;	Não apresentou relação de empregados.
V – Certidão de regularidade do devedor no Registro Público de Empresas, o ato constitutivo atualizado e as atas de nomeação dos atuais administradores;	Id. 94276719.
VI - A relação dos bens particulares dos sócios controladores e dos administradores do devedor;	Id. 94276721.
VII - Os extratos atualizados das contas bancárias do devedor e de suas eventuais aplicações financeiras de qualquer modalidade, inclusive em fundos de investimento ou em bolsas de valores, emitidos pelas respectivas instituições financeiras;	Id. 94276722.
VIII - Certidões dos cartórios de protestos situados na comarca do domicílio ou sede do devedor e naquelas onde possui filial;	Id. 94276723.
IX - A relação, subscrita pelo devedor, de todas as ações judiciais em que este figure como parte, inclusive as de natureza trabalhista, com a estimativa dos respectivos valores demandados.	Id. 94276724.





8. CONSIDERAÇÕES FINAIS

Após detida análise dos documentos e informações coletadas in loco, se faz necessário tecer algumas considerações:

- a. Há inconsistência de dados relacionados ao passivo fiscal, vez que as informações indicadas na documentação contábil não condizem com as apresentadas no relatório de id. 94276231;
- b. Vê-se do relatório de id. 94276718, que os funcionários estão todos registrados na empresa Schneider Representações Comerciais Ltda. (CNPJ: 05.231.221/0001-94), localizada na cidade de Sinop/MT, não sendo possível identificar se há destinação de mão-de-obra para a execução das atividades das demais empresas do Grupo;
- c. Durante a inspeção, constatou-se que unidade situada na Rua das Primaveras, nº 433, quadra 05, lote 04, bairro Jardim Jacarandás, Sinop/MT (Schneider Transportes e Distribuidora de Alimentos Ltda., CNPJ nº 24.351.502/0001-25) estava fechada. Ao questionar o Sr. Ricardo Schneider, proprietário da empresa, esta Perita foi informada que se trata apenas de endereço postal/fiscal, não existindo operação naquela localidade. Todavia, há placa de “aluga” no local, o que indica não existir qualquer relação locatícia entre o proprietário do imóvel e a Requerente;
- d. Quanto à estrutura física, foi possível identificar que as devedoras não possuem pátio para estacionamento dos caminhões, tampouco local para descanso dos motoristas, além de não possuírem equipamentos destinados a carga e descarga de produtos. Ao questionar o Sr. Ricardo Schneider, este informou que toda a operação é gerida à distância, via utilização de recursos tecnológicos.

Av. Miguel Sutil, n. 8800, sala 409, Ed. Advanced Business
Duque de Caxias, CEP. 78043-305, Cuiabá-Mato Grosso
@valorizeadmjudicial | www.valorizeadmjudicial.com.br

VALORIZE
ADMINISTRAÇÃO JUDICIAL





- e. Não foi possível inspecionar os caminhões que compõe a frota das Requerentes, pois estavam em trânsito, tendo sido fornecido cópia dos documentos veiculares e *print* do sistema de monitoramento.
- f. Considerando as informações contábeis apresentadas, verifica-se que o endividamento geral da empresa Rodoschneider Transportes e Logística Ltda. (CNPJ: 25.455.019/0001-53) está comprometido com o seu capital, contudo, as demais empresas do Grupo não apresentaram comprometimento.
- g. Da análise dos relatórios anexos ao presente laudo, é possível concluir que a operação do Grupo está centralizada na empresa Schneider Transportes e Distribuidora de Alimentos Ltda., inscrita no CNPJ n. 24.351.502/0001-25, com sede na cidade de Sinop/MT.
- h. Conforme consta do contrato anexo, a filial da empresa Schneider Transportes e Distribuidora de Alimentos Ltda. iniciou o período locatício na unidade situada na comarca de Várzea Grande em 08/02/2022, apesar de constar nos documentos societários sua abertura no ano de 2021.
- i. No que se refere à consolidação substancial, foi possível identificar que há identidade total do quadro societário, e atuação conjunta no mercado, com compartilhamento de funcionários e equipamento.





9. CONCLUSÃO

Após análise integral dos documentos e informações coletadas, conclui-se o presente Laudo Pericial que **as empresas Requerentes preenchem os requisitos autorizadores do deferimento do processamento da recuperação judicial, consoante dispõe os artigos 48 e 51 da Lei n. 11.101/05.**

No entanto, é necessário consignar que, ao analisar a documentação apresentada, notadamente relatório de funcionários, declaração das ações em curso, certidão de protestos, relatório de fretes realizados nos últimos 3 (três) meses, contrato de locação, dentre outros, esta Perita identificou que o centro vital das principais atividades das devedoras se encontra na comarca de Sinop/MT, embora a filial situada na comarca de Várzea Grande sirva como suporte na operação.

Quanto à consolidação processual e substancial, esta perita consigna que o objeto social é semelhante, há identidades de sócios, e compartilhamento de espaço físico e funcionários. Contudo, não foi identificada a existência de garantias cruzadas e relação de controle ou de dependência que evidenciem confusão patrimonial entre as empresas.

10. TERMO DE ENCERRAMENTO

Na espera de ter cumprido fielmente o determinado por Vossa Excelência, encerra-se o presente Relatório de Verificação Prévia, composto por 46 (quarenta e seis) páginas e anexos.

Coloco-me à disposição para quaisquer esclarecimentos relativos ao trabalho apresentado.

Cuiabá, 12 de setembro de 2022.

**LORENA LARRANHAGAS MAMEDES
OAB/MT 16.174**

Av. Miguel Sutil, n. 8800, sala 409, Ed. Advanced Business
Duque de Caxias, CEP. 78043-305, Cuiabá-Mato Grosso
@valorizeadmjudicial | www.valorizeadmjudicial.com.br

VALORIZE
ADMINISTRAÇÃO JUDICIAL





ANEXOS

1. CARTÃO CNPJ;
2. CONTRATO DE ALUGUEL - FILIAL VÁRZEA GRANDE;
3. CERTIDÃO TJMT - ANDREIA SCHNEIDER;
4. PROTOCOLO DE CERTIDÃO TJMT - RICARDO SCHNEIDER;
5. DECLARAÇÃO- RICARDO SCHNEIDER
6. CERTIDÃO TJMT – RODOSCHNEIDER (AUTOR);
7. CERTIDÃO TJMT - SCHNEIDER REPRESENTAÇÕES (AUTOR);
8. CERTIDÃO TJMT - SCHNEIDER DISTRIBUIDORA DE ALIMENTOS FILIAL (AUTOR);
9. PROTOCOLO DE CERTIDÃO TJMT - SCHNEIDER DISTRIBUIDORA DE ALIMENTOS – MATRIZ (AUTOR);
10. RELATÓRIO DE FRETES 06-2022 - SCHNEIDER TRANSPORTES E DISTRIBUIDORA DE ALIMENTOS LTDA.;
11. RELATÓRIO DE FRETES 07-2022 - SCHNEIDER TRANSPORTES E DISTRIBUIDORA DE ALIMENTOS LTDA.;
12. RELATÓRIO DE FRETES 08-2022 - SCHNEIDER TRANSPORTES E DISTRIBUIDORA DE ALIMENTOS LTDA.;
13. PRINT TELA RASTREADOR DE VEÍCULOS - 09.09.2022.
14. QUADRO SOCIETÁRIO.

Av. Miguel Sutil, n. 8800, sala 409, Ed. Advanced Business
Duque de Caxias, CEP. 78043-305, Cuiabá-Mato Grosso
@valorizeadmjudicial | www.valorizeadmjudicial.com.br

VALORIZE
ADMINISTRAÇÃO JUDICIAL



		REPÚBLICA FEDERATIVA DO BRASIL	
CADASTRO NACIONAL DA PESSOA JURÍDICA			
NÚMERO DE INSCRIÇÃO 24.351.502/0001-25 MATRIZ	COMPROVANTE DE INSCRIÇÃO E DE SITUAÇÃO CADASTRAL		DATA DE ABERTURA 08/03/2016
NOME EMPRESARIAL SCHNEIDER TRANSPORTES E DISTRIBUIDORA DE ALIMENTOS LTDA			
TÍTULO DO ESTABELECIMENTO (NOME DE FANTASIA) SCHNEIDER TRANSPORTES E DISTRIBUIDORA DE ALIMENTOS			PORTE ME
CÓDIGO E DESCRIÇÃO DA ATIVIDADE ECONÔMICA PRINCIPAL 49.30-2-02 - Transporte rodoviário de carga, exceto produtos perigosos e mudanças, intermunicipal, interestadual e internacional			
CÓDIGO E DESCRIÇÃO DAS ATIVIDADES ECONÔMICAS SECUNDÁRIAS 46.37-1-04 - Comércio atacadista de pães, bolos, biscoitos e similares 46.37-1-05 - Comércio atacadista de massas alimentícias 46.37-1-07 - Comércio atacadista de chocolates, confeitos, balas, bombons e semelhantes 47.21-1-04 - Comércio varejista de doces, balas, bombons e semelhantes 47.23-7-00 - Comércio varejista de bebidas 47.29-6-99 - Comércio varejista de produtos alimentícios em geral ou especializado em produtos alimentícios não especificados anteriormente 47.59-8-99 - Comércio varejista de outros artigos de uso pessoal e doméstico não especificados anteriormente			
CÓDIGO E DESCRIÇÃO DA NATUREZA JURÍDICA 206-2 - Sociedade Empresária Limitada			
LOGRADOURO R DAS PRIMAVERAS	NÚMERO 433	COMPLEMENTO QUADRA 005 LOTE 004	
CEP 78.557-730	BAIRRO/DISTRITO JARDIM JACARANDAS	MUNICÍPIO SINOP	UF MT
ENDEREÇO ELETRÔNICO SCHNEIDERDISTRIBUIDORA@HOTMAIL.COM		TELEFONE (66) 9903-3389	
ENTE FEDERATIVO RESPONSÁVEL (EFR) *****			
SITUAÇÃO CADASTRAL ATIVA		DATA DA SITUAÇÃO CADASTRAL 08/03/2016	
MOTIVO DE SITUAÇÃO CADASTRAL			
SITUAÇÃO ESPECIAL *****		DATA DA SITUAÇÃO ESPECIAL *****	

Aprovado pela Instrução Normativa RFB nº 1.863, de 27 de dezembro de 2018.

Emitido no dia **12/09/2022** às **18:45:46** (data e hora de Brasília).

Página: **1/1**



		REPÚBLICA FEDERATIVA DO BRASIL	
CADASTRO NACIONAL DA PESSOA JURÍDICA			
NÚMERO DE INSCRIÇÃO 24.351.502/0002-06 FILIAL	COMPROVANTE DE INSCRIÇÃO E DE SITUAÇÃO CADASTRAL		DATA DE ABERTURA 30/04/2021
NOME EMPRESARIAL SCHNEIDER TRANSPORTES E DISTRIBUIDORA DE ALIMENTOS LTDA			
TÍTULO DO ESTABELECIMENTO (NOME DE FANTASIA) SCHNEIDER TRANSPORTES E DISTRIBUIDORA DE ALIMENTOS			PORTE ME
CÓDIGO E DESCRIÇÃO DA ATIVIDADE ECONÔMICA PRINCIPAL 49.30-2-02 - Transporte rodoviário de carga, exceto produtos perigosos e mudanças, intermunicipal, interestadual e internacional			
CÓDIGO E DESCRIÇÃO DAS ATIVIDADES ECONÔMICAS SECUNDÁRIAS 46.37-1-04 - Comércio atacadista de pães, bolos, biscoitos e similares (Dispensada *) 46.37-1-05 - Comércio atacadista de massas alimentícias 46.37-1-07 - Comércio atacadista de chocolates, confeitos, balas, bombons e semelhantes (Dispensada *) 47.21-1-04 - Comércio varejista de doces, balas, bombons e semelhantes (Dispensada *) 47.23-7-00 - Comércio varejista de bebidas (Dispensada *) 47.29-6-99 - Comércio varejista de produtos alimentícios em geral ou especializado em produtos alimentícios não especificados anteriormente (Dispensada *) 47.59-8-99 - Comércio varejista de outros artigos de uso pessoal e doméstico não especificados anteriormente (Dispensada *)			
CÓDIGO E DESCRIÇÃO DA NATUREZA JURÍDICA 206-2 - Sociedade Empresária Limitada			
LOGRADOURO AV JULIO DOMINGOS DE CAMPOS (LOT JD ESTADOS)	NÚMERO 6100	COMPLEMENTO SALA 2	
CEP 78.158-034	BAIRRO/DISTRITO JARDIM DOS ESTADOS	MUNICÍPIO VARZEA GRANDE	UF MT
ENDEREÇO ELETRÔNICO SCHNEIDERDISTRIBUIDORA@HOTMAIL.COM		TELEFONE (66) 9903-3389	
ENTE FEDERATIVO RESPONSÁVEL (EFR) *****			
SITUAÇÃO CADASTRAL ATIVA		DATA DA SITUAÇÃO CADASTRAL 30/04/2021	
MOTIVO DE SITUAÇÃO CADASTRAL			
SITUAÇÃO ESPECIAL *****		DATA DA SITUAÇÃO ESPECIAL *****	

(*) A dispensa de alvarás e licenças é direito do empreendedor que atende aos requisitos constantes na Resolução CGSIM nº 51, de 11 de junho de 2019, ou da legislação própria encaminhada ao CGSIM pelos entes federativos, não tendo a Receita Federal qualquer responsabilidade quanto às atividades dispensadas.

Aprovado pela Instrução Normativa RFB nº 1.863, de 27 de dezembro de 2018.

Emitido no dia **12/09/2022** às **18:44:34** (data e hora de Brasília).

Página: **1/1**



		REPÚBLICA FEDERATIVA DO BRASIL	
CADASTRO NACIONAL DA PESSOA JURÍDICA			
NÚMERO DE INSCRIÇÃO 05.231.221/0001-94 MATRIZ	COMPROVANTE DE INSCRIÇÃO E DE SITUAÇÃO CADASTRAL		DATA DE ABERTURA 16/08/2002
NOME EMPRESARIAL SCHNEIDER REPRESENTACOES COMERCIAIS LTDA			
TÍTULO DO ESTABELECIMENTO (NOME DE FANTASIA) SCHNEIDER REPRESENTACOES COMERCIAIS			PORTE ME
CÓDIGO E DESCRIÇÃO DA ATIVIDADE ECONÔMICA PRINCIPAL 46.17-6-00 - Representantes comerciais e agentes do comércio de produtos alimentícios, bebidas e fumo			
CÓDIGO E DESCRIÇÃO DAS ATIVIDADES ECONÔMICAS SECUNDÁRIAS 52.50-8-03 - Agenciamento de cargas, exceto para o transporte marítimo			
CÓDIGO E DESCRIÇÃO DA NATUREZA JURÍDICA 206-2 - Sociedade Empresária Limitada			
LOGRADOURO R DAS JAQUEIRAS	NÚMERO 414	COMPLEMENTO SALA A	
CEP 78.557-706	BAIRRO/DISTRITO JARDIM JACARANDAS	MUNICÍPIO SINOP	UF MT
ENDEREÇO ELETRÔNICO gmistura@terra.com.br		TELEFONE (66) 9985-2702/ (66) 9985-2702	
ENTE FEDERATIVO RESPONSÁVEL (EFR) *****			
SITUAÇÃO CADASTRAL ATIVA		DATA DA SITUAÇÃO CADASTRAL 03/11/2005	
MOTIVO DE SITUAÇÃO CADASTRAL			
SITUAÇÃO ESPECIAL *****		DATA DA SITUAÇÃO ESPECIAL *****	

Aprovado pela Instrução Normativa RFB nº 1.863, de 27 de dezembro de 2018.

Emitido no dia **12/09/2022** às **18:46:15** (data e hora de Brasília).

Página: **1/1**



 REPÚBLICA FEDERATIVA DO BRASIL CADASTRO NACIONAL DA PESSOA JURÍDICA			
NÚMERO DE INSCRIÇÃO 25.455.019/0001-53 MATRIZ	COMPROVANTE DE INSCRIÇÃO E DE SITUAÇÃO CADASTRAL		DATA DE ABERTURA 04/08/2016
NOME EMPRESARIAL RODOSCHNEIDER TRANSPORTES E LOGISTICA LTDA			
TÍTULO DO ESTABELECIMENTO (NOME DE FANTASIA) RODOSCHNEIDER TRANSPORTES E LOGISTICA			PORTE ME
CÓDIGO E DESCRIÇÃO DA ATIVIDADE ECONÔMICA PRINCIPAL 49.30-2-02 - Transporte rodoviário de carga, exceto produtos perigosos e mudanças, intermunicipal, interestadual e internacional			
CÓDIGO E DESCRIÇÃO DAS ATIVIDADES ECONÔMICAS SECUNDÁRIAS 49.30-2-01 - Transporte rodoviário de carga, exceto produtos perigosos e mudanças, municipal.			
CÓDIGO E DESCRIÇÃO DA NATUREZA JURÍDICA 206-2 - Sociedade Empresária Limitada			
LOGRADOURO R DAS JAQUEIRAS	NÚMERO 414	COMPLEMENTO *****	
CEP 78.557-706	BAIRRO/DISTRITO JARDIM JACARANDAS	MUNICÍPIO SINOP	UF MT
ENDEREÇO ELETRÔNICO GMISTURA@TERRA.COM.BR	TELEFONE (66) 9903-3389/ (66) 3532-0520		
ENTE FEDERATIVO RESPONSÁVEL (EFR) *****			
SITUAÇÃO CADASTRAL ATIVA		DATA DA SITUAÇÃO CADASTRAL 04/08/2016	
MOTIVO DE SITUAÇÃO CADASTRAL			
SITUAÇÃO ESPECIAL *****		DATA DA SITUAÇÃO ESPECIAL *****	

Aprovado pela Instrução Normativa RFB nº 1.863, de 27 de dezembro de 2018.

Emitido no dia **12/09/2022** às **18:46:44** (data e hora de Brasília).

Página: 1/1



CONTRATO DE LOCAÇÃO DE IMÓVEL

Contrato nº 08022022

São partes neste instrumento:

LOCADOR: Comercial de Petróleo Aguiar Ltda, pessoa jurídica inscrita no CNPJ: 45.958.100/0001-63, com sede na Av. Governador Júlio Campos, nº 6100 – Bairro Jardim dos Estados – Várzea Grande - MT, neste ato representa na forma de seu contrato social.

LOCATÁRIA: Schneider Distribuidora de Alimentos Eireli, pessoa jurídica inscrita no CNPJ: 24.351.502/0001-25, com sede na Rua das Jaqueiras, nº 399 – Sinop-MT, neste ato representa na forma de seu contrato social.

CLÁUSULA PRIMEIRA: O objeto da presente locação é o imóvel (Sala 02) situado na Av. Governador Júlio Campos, nº 6100 – Bairro Jardim dos Estados – Várzea Grande - MT - CEP: 78.158-034, onde funcionará a partir desta data, a Filial (CNPJ: 24.351.502/002-06) da Locatária, IPTU nº 105.0579.0675.0001.

CLÁUSULA SEGUNDA: O prazo da locação é de 12 (doze) meses, iniciando-se em nesta data e encerrando-se em 08/02/2023, independentemente de aviso, notificação ou interpelação judicial ou mesmo extrajudicial.

CLÁUSULA TERCEIRA: O aluguel mensal, deverá ser pago até o dia 15 (quinze) de cada mês, na modalidade “**mês antecipado**”, é de R\$ 950,00 (oitocentos reais) mensais.

CLÁUSULA QUARTA: O **LOCADOR** pagará todos os impostos, tributos e taxas, despesas ordinárias, bem como todas e quaisquer outras despesas incidentes sobre o imóvel e sua locação, ônus e encargos outros de que natureza seja, federais, estaduais e municipais, que recaem ou venham a recair sobre o imóvel ora locado, sendo que correrão, também, e **serão por conta do LOCADOR as despesas com ligação e consumo de energia elétrica e água, que serão pagas diretamente às empresas concessionárias dos referidos serviços e também a taxa referente a IPTU do imóvel.**

CLÁUSULA QUINTA: Em caso de mora no pagamento do aluguel, aplicar-se-á uma multa de 2% (dois por cento) sobre o valor devido e juros mensais de 1% (um por cento) do montante devido.'

CLÁUSULA SEXTA: Fica convencionado ainda pelos contratantes que o pagamento da multa não significa a renúncia de qualquer direito ou aceitação da emenda judicial da mora, em caso de qualquer procedimento judicial contra a **LOCATÁRIA**.

PARÁGRAFO ÚNICO: A LOCATÁRIA declara receber o imóvel em perfeito estado de conservação e limpeza, mobiliado, com pintura nova, fechaduras, vidros, parte elétrica e hidráulica e tudo mais e perfeito funcionamento, sendo que ao final deste contrato de locação, a LOCATÁRIA devera restituir o imóvel em perfeitas condições de uso e devidamente pintado.

CLÁUSULA SETIMA: A **LOCATÁRIA** declara, que o imóvel ora locado, destina-se única e exclusivamente para o seu uso acima descrito na CLAUSULA PRIMEIRA.

CLÁUSULA OITAVA: A **LOCATÁRIA** não poderá sublocar, transferir ou ceder o imóvel, sendo nulo de pleno direito qualquer ato praticado com este fim sem o consentimento prévio e por escrito do **LOCADOR**.

CONTRATO DE LOCAÇÃO DE IMÓVEL

Contrato nº 08022022

CLÁUSULA NONA: Ao **LOCADOR** é facultado, por si ou seus procuradores, vistoriar o imóvel, sempre que achar conveniente, para certeza do cumprimento das obrigações assumidas neste contrato.

CLÁUSULA DÉCIMA: Cabe à **LOCATÁRIA**, o cumprimento, dentro dos prazos legais, de quaisquer multas ou intimações por infrações das leis, portarias ou regulamentos vigentes, originários de quaisquer repartições ou entidades. Obriga-se ainda, a entregar ao **LOCADOR**, dentro de prazos que permita o seu cumprimento, aviso ou notificação de interesse do imóvel, sob pena de, não o fazendo, assumir integral responsabilidade pela falta.

CLÁUSULA DÉCIMA PRIMEIRA: As partes contratantes obrigam-se por si, herdeiros e/ou sucessores, **elegendo o foro da Cidade de Várzea Grande - MT**, para o processamento de qualquer ação oriunda da presente avença, renunciando, de futuro, a qualquer outro, por mais privilegiado que seja o domicílio dos mesmos.

E, por assim estarem justos e contratados, mandaram extrair o presente instrumento em duas (02) vias, para um só efeito, assinando-as na forma da lei.

Cuiabá-MT, 08 de fevereiro de 2022.

VALDIR COSTA Assinado de forma digital
por VALDIR COSTA
AGUIAR:41174 AGUIAR:41174550104
550104 Dados: 2022.02.08
13:58:35 -04'00'

Comercial de Petróleo Aguiar Ltda
Valdir Costa Aguiar
Sócio Proprietário
Locador

Schneider Distrib. de Alimentos Eireli
Ricardo Aloisio Schneider
Sócio Proprietário
Locador



ESTADO DE MATO GROSSO
PODER JUDICIÁRIO

CERTIDÃO DE DISTRIBUIÇÃO DE PROCESSOS DE 1º GRAU

Nº: 7389601

O Tribunal de Justiça do Estado de Mato Grosso, CERTIFICA que, a requerimento da parte interessada, revendo os registros de processos de 1º Grau de Jurisdição do Estado de Mato Grosso, nos processos **EM ANDAMENTO**, como **RÉU**, referentes à ações **AÇÕES CRIMINAIS E CÍVEIS, NÃO CONSTAM** processos, até a data de 09/09/2022, em DESFAVOR de:

ANDREIA FERREIRA SCHNEIDER, 930.558.111-00

Data de nascimento: 27/12/1976

Filiação: ALICE RODRIGUES DA SILVA FERREIRA

Observações:

Certidão expedida gratuitamente com base no Provimento nº 24/2019-CGJ.

As informações do nome e CPF acima são de responsabilidade do solicitante, devendo a titularidade ser conferida pelo interessado e destinatário e confirmada a autenticidade.

A consulta abrange todos os processos cadastrados na base de dados da primeira instância estadual, tanto cíveis quanto criminais, distribuídos na Justiça Comum ou nos Juizados Especiais.

A autenticidade da referida certidão pode ser verificada por meio do endereço: **sec.tjmt.jus.br**, no campo "verificar autenticidade de 1º grau", informando o número da certidão, CPF e nome, em até 3(três) meses após sua expedição.

Esta certidão tem validade de 30 dias, após a data de sua emissão.

Emitida em 09/09/2022, às 14:11h.



Este documento foi gerado pelo usuário 056.***.***-50 em 14/02/2023 11:01:15
Número do documento: 2209122152550080000092003374
<https://pje.tjmt.jus.br:443/pje/Processo/ConsultaDocumento/listView.seam?x=2209122152550080000092003374>
Assinado eletronicamente por: LORENA LARRANHAGAS MAMEDES DE ARRUDA - 12/09/2022 21:52:55



PODER JUDICIÁRIO DO ESTADO DE MATO GROSSO
JUÍZO DE DIREITO DA VARZEA GRANDE
CARTÓRIO DISTRIBUIDOR

PEDIDO DE CERTIDÃO

Pedido Número: #3440177

Data/Hora do Pedido:

09/09/2022 14:24*

Tipo de Pedido:

PEDIDO DE CERTIDÃO DE DISTRIBUIÇÕES DE PROCESSOS

Comarca:

VARZEA GRANDE

Parte a Consultar:

RICARDO ALOISIO SCHNEIDER - 604.534.861-34

Isenção de Pagamento:

NÃO

Requerente:

RAFAEL PACHECO SOARES - 011.423.321-79

Telefone do Requerente:

(65) 99240 - 3747

Email do Requerente:

rafa.ps@icloud.com

Tipo de Certidão:

Cível, Criminal

Tipos de Ação:

FALÊNCIA E CONCORDATA, RECUPERAÇÃO JUDICIAL, RECUPERAÇÃO EXTRAJUDICIAL, INSOLVÊNCIA CIVIL, INVENTÁRIO, EXECUÇÃO FISCAL, AÇÕES POSSESSÓRIAS, TUTELA, CURATELA, INTERDIÇÃO, EXECUÇÃO CIVIL, EXECUÇÃO PENAL, IMPROBIDADE ADMINISTRATIVA, CRIME MILITAR DA JUSTIÇA COMUM, AÇÕES PENAIS COM RESPEITO AO CRIME CONTRA O PATRIMÔNIO E CONTRA A ADMINISTRAÇÃO PÚBLICA, DIREITOS REAIS

Tipos de Parte:

Autor, Réu

Tipos de Situação do Processo:

Em Andamento, Arquivado

Status:

Aguardando Compensação da Guia



*A certidão será encaminhada no e-mail cadastrado no prazo de 5 (cinco) dias úteis. Em se tratando de certidões pagas, o prazo se inicia no primeiro dia útil após a compensação da guia.



Este documento foi gerado pelo usuário 056.***.***-50 em 14/02/2023 11:01:15

Número do documento: 2209122152555750000092003375

<https://pje.tjmt.jus.br:443/pje/Processo/ConsultaDocumento/listView.seam?x=2209122152555750000092003375>

Assinado eletronicamente por: LORENA LARRANHAGAS MAMEDES DE ARRUDA - 12/09/2022 21:52:56

DECLARAÇÃO

(Art. 51, inciso IX, da Lei nº 11.101/2005)

Eu, **RICARDO ALOÍSIO SCHNEIDER**, brasileiro, casado, empresário, portador da CNH nº 00238434398 e inscrito no CPF sob o nº 604.534.861-34, com domicílio na Rua "A", nº 106 - Residencial Carla Renata - Bairro San Marcos - Várzea Grande - MT, CEP: 78.155-901, **DECLARO**, nos termos do art. 51, inciso IX, da Lei nº 11.101/2005, a relação de todas as ações judiciais em que figuro como parte, inclusive as de natureza trabalhista:

PROCESSO	NATUREZA	COMARCA	AUTOR	RÉU	VALOR
1011164-48.2022.8.11.0015	EMBARGOS À EXECUÇÃO	3ª VC SINOP/MT	RICARDO ALOÍSIO SCHNEIDER RODOSCHNEIDER TRANSPORTES E LOGISTICA LTDA	JZ - TRANSPORTES LTDA	R\$ 34.082,32
1010300-10.2022.8.11.0015	RECLAMAÇÃO PRÉ-PROCESSUAL	CEJUSC SINOP/MT	COOPERATIVA DE CREDITO DE LIVRE ADMISSAO DE ASSOCIADOS SORRISO - SICREDI CELEIRO DO MT	RICARDO ALOÍSIO SCHNEIDER SCHNEIDER DISTRIBUIDOR DE ALIMENTOS EIRELI	R\$ 352.431,87
1007282-78.2022.8.11.0015	MONITÓRIA	1ª VC SINOP/MT	BANCO BRADESCO S.A.	RICARDO ALOÍSIO SCHNEIDER SCHNEIDER DISTRIBUIDOR DE ALIMENTOS EIRELI	R\$ 137.490,91

Várzea Grande/MT, 12 de setembro de 2022.

RICARDO ALOÍSIO SCHNEIDER
Declarante

Digitalizado com CamScanner

**Poder Judiciário Federal**

Processo Judicial Eletrônico - PJe

Código de verificação: 7.276.201.657**CERTIDÃO ELETRÔNICA DE AÇÕES TRABALHISTAS**

Certifica-se, conforme pesquisa no Sistema de Processo Eletrônico da Justiça do Trabalho (PJe) no Processo Judicial Eletrônico - PJe, que até a presente data **NÃO CONSTAM** ações trabalhistas neste Tribunal Regional, em tramitação ou arquivadas provisoriamente, ajuizadas em face da pessoa física identificada pelos dados fornecidos pelo solicitante e de sua inteira responsabilidade.

CPF pesquisado: 604.534.861-34

Certifica-se, conforme pesquisa no Banco Nacional de Devedores Trabalhistas (BNDT), que foi emitida no Tribunal Superior do Trabalho (TST) uma certidão de débitos trabalhistas **NEGATIVA**, identificada pelo nº 30095657/2022 e pelo CPF 604.534.861-34, cuja a íntegra está disponível em: <http://www.tst.jus.br/certidao>

Observações:

1. Esta certidão não contempla processos físicos, nem processos arquivados definitivamente, nem processos de classes que não estejam discriminadas a seguir.
2. Esta certidão contempla o polo passivo somente nas seguintes ações no 1º grau: alvará judicial (Alvará), alvará judicial - lei 6858/80 (AlvJud), arresto (Arrest), atentado (Atent), ação civil coletiva (ACC), ação civil pública cível (ACPCiv), ação de cumprimento (ACum), ação de exigir contas (AEC), ação trabalhista - rito ordinário (ATOrd), ação trabalhista - rito sumaríssimo (ATSum), ação trabalhista - rito sumário (alçada) (ATALc), busca e apreensão (BusApr), carta precatória cível (CartPrecCiv), cumprimento de sentença (CumSen), cumprimento provisório de sentença (CumPrSe), execução de certidão de crédito judicial (ExCCJ), execução de termo de ajuste de conduta (ExTAC), execução de termo de conciliação de ccp (ExCCP), execução de título extrajudicial (ExTiEx), execução de título judicial (ExTiju), execução fiscal (ExFis), execução provisória em autos suplementares (ExProvAS), exibição (Exibic), homologação da transação extrajudicial (HTE), monitória (Monito), notificação (Notif), petição cível (PetCiv), protesto (Protes), tutela antecipada antecedente (TutAntAnt), tutela cautelar antecedente (TutCautAnt)
3. Esta certidão contempla o polo passivo somente nas seguintes ações no 2º grau: ação anulatória de cláusulas convencionais (AACC), ação rescisória (AR), cautelar inominada (Caulnom), dissídio coletivo (DC), dissídio coletivo de greve (DCG), habeas data (HD), mandado de segurança cível (MSCiv), suspensão de liminar ou antecipação de tutela (SLAT), tutela antecipada antecedente (TutAntAnt), tutela cautelar antecedente (TutCautAnt)
4. Esta pesquisa foi realizada a partir do CPF informado pelo solicitante.
5. Para verificar a autenticidade desta certidão, acesse: <https://pje.trt23.jus.br/certidoes/>

Certidão emitida em 12/09/2022 às 18:26





ESTADO DE MATO GROSSO
PODER JUDICIÁRIO

CERTIDÃO DE DISTRIBUIÇÃO DE PROCESSOS DE 1º GRAU

Nº: 7394227

O Tribunal de Justiça do Estado de Mato Grosso, CERTIFICA que, a requerimento da parte interessada, revendo os registros de processos de 1º Grau de Jurisdição do Estado de Mato Grosso, há **5 ANOS**, nos processos **EM ANDAMENTO E ARQUIVADOS**, como **AUTOR E RÉU**, referentes à ações **CÍVEIS DE FALÊNCIA E CONCORDATA, RECUPERAÇÃO JUDICIAL, RECUPERAÇÃO EXTRAJUDICIAL, EXECUÇÃO FISCAL E IMPROBIDADE ADMINISTRATIVA, CONSTAM** processos, até a data de 12/09/2022, **MOVIDAS POR** ou em **DESFAVOR** de:

RODOSCHNEIDER TRANSPORTES E LOGISTICA LTDA - ME
, CNPJ 25.455.019/0001-53

Processo: 1022539-80.2021.8.11.0015 (PJE)

Classe: Execução de Título Extrajudicial

Comarca: Sinop

Lotação: Terceira Vara

Tipo Parte: Réu(s)

Valor da Causa: R\$ 48.929,84

Situação do Processo: Em Andamento

Data de Distribuição: 16/12/2021

Processo: 1003362-96.2022.8.11.0015 (PJE)

Classe: Procedimento Comum Cível

Comarca: Sinop

Lotação: Primeira Vara

Tipo Parte: Réu(s)

Valor da Causa: R\$ 5.127,40

Situação do Processo: Em Andamento

Data de Distribuição: 16/03/2022

Processo: 1011164-48.2022.8.11.0015 (PJE)

Classe: Embargos à Execução

Comarca: Sinop

Lotação: Terceira Vara

Tipo Parte: Autor(es)

Valor da Causa: R\$ 34.082,32

Situação do Processo: Em Andamento

Data de Distribuição: 24/06/2022

Processo: 1012508-64.2022.8.11.0015 (PJE)

Classe: Execução de Título Extrajudicial

Comarca: Sinop

Certidão emitida por OSMIR FERREIRA, lotado na Central de Distribuição - Comarca de Sinop - SDCR , dia 12/09/2022, às 13:21h



Este documento foi gerado pelo usuário 056.***.***-50 em 14/02/2023 11:01:16

Número do documento: 2209122152569010000092003377

<https://pje.tjmt.jus.br:443/pje/Processo/ConsultaDocumento/listView.seam?x=2209122152569010000092003377>

Assinado eletronicamente por: LORENA LARRANHAGAS MAMEDES DE ARRUDA - 12/09/2022 21:52:57

Lotação: Terceira Vara
Tipo Parte: Réu(s)
Valor da Causa: R\$ 60.071,78
Situação do Processo: Em Andamento
Data de Distribuição: 19/07/2022

INFORMATIVO: Existem processos e/ou procedimentos em segredo e/ou sigilosos não relacionados na certidão, para maiores informações procurar as unidades relacionadas abaixo:

Primeira Vara Cível Especializada em Recuperação Judicial e Falência da comarca de Cuiabá Cível

PARTES SELECIONADAS:

Foram encontradas variações de grafias das partes, as partes consultadas na certidão são as partes relacionadas abaixo:

Nome: RODOSCHNEIDER TRANSPORTES E LOGISTICA LTDA - ME | CPF: 25455019000153.

Nome: RODOSCHNEIDER TRANSPORTES E LOGISTICA LTDA - ME | CPF: 25455019000153.

Observações:

As informações do nome e CNPJ acima são de responsabilidade do solicitante, devendo a titularidade ser conferida pelo interessado e destinatário e confirmada a autenticidade.

A consulta abrange todos os processos cíveis cadastrados na base de dados da primeira instância estadual, distribuídos na Justiça Comum ou nos Juizados Especiais.

A autenticidade da referida certidão pode ser verificada por meio do endereço: **sec.tjmt.jus.br**, no campo "verificar autenticidade de 1º grau", informando o número da certidão, CNPJ e nome, em até 3(três) meses após sua expedição.

1. Buscas restritas as características solicitadas no pedido.

Esta certidão tem validade de 30 dias, após a data de sua emissão.

Certidão emitida por OSMIR FERREIRA, lotado na Central de Distribuição - Comarca de Sinop - SDCR , dia 12/09/2022, às 13:21h



Este documento foi gerado pelo usuário 056.***.***-50 em 14/02/2023 11:01:16
Número do documento: 2209122152569010000092003377
<https://pje.tjmt.jus.br:443/pje/Processo/ConsultaDocumento/listView.seam?x=2209122152569010000092003377>
Assinado eletronicamente por: LORENA LARRANHAGAS MAMEDES DE ARRUDA - 12/09/2022 21:52:57



ESTADO DE MATO GROSSO
PODER JUDICIÁRIO

CERTIDÃO DE DISTRIBUIÇÃO DE PROCESSOS DE 1º GRAU

Nº: 7394669

O Tribunal de Justiça do Estado de Mato Grosso, CERTIFICA que, a requerimento da parte interessada, revendo os registros de processos de 1º Grau de Jurisdição do Estado de Mato Grosso, há **5 ANOS**, nos processos **EM ANDAMENTO E ARQUIVADOS**, como **AUTOR E RÉU**, referentes à ações **CÍVEIS DE FALÊNCIA E CONCORDATA, RECUPERAÇÃO JUDICIAL, RECUPERAÇÃO EXTRAJUDICIAL, EXECUÇÃO FISCAL E IMPROBIDADE ADMINISTRATIVA, CONSTAM** processos, até a data de 12/09/2022, MOVIDAS POR:

SCHNEIDER REPRESENTACOES COMERCIAIS LTDA - ME,
CNPJ 05.231.221/0001-94

INFORMATIVO: Existem processos e/ou procedimentos em segredo e/ou sigilosos não relacionados na certidão, para maiores informações procurar as unidades relacionadas abaixo:

Primeira Vara Cível Especializada em Recuperação Judicial e Falência da comarca de Cuiabá Cível

PARTES SELECIONADAS:

Foram encontradas variações de grafias das partes, as partes consultadas na certidão são as partes relacionadas abaixo:

Nome: SCHNEIDER REPRESENTACOES COMERCIAIS LTDA | CPF: 05231221000194.

Observações:

As informações do nome e CNPJ acima são de responsabilidade do solicitante, devendo a titularidade ser conferida pelo interessado e destinatário e confirmada a autenticidade.

A consulta abrange todos os processos cíveis cadastrados na base de dados da primeira instância estadual, distribuídos na Justiça Comum ou nos Juizados Especiais.

A autenticidade da referida certidão pode ser verificada por meio do endereço:

Certidão emitida por OSMIR FERREIRA, lotado na Central de Distribuição - Comarca de Sinop - SDCR , dia 12/09/2022, às 14:30h



sec.tjmt.jus.br, no campo "verificar autenticidade de 1º grau", informando o número da certidão, CNPJ e nome, em até 3(três) meses após sua expedição.

1. Buscas restritas as características solicitadas no pedido.

Esta certidão tem validade de 30 dias, após a data de sua emissão.

Certidão emitida por OSMIR FERREIRA, lotado na Central de Distribuição - Comarca de Sinop - SDCR , dia 12/09/2022, às 14:30h



Este documento foi gerado pelo usuário 056.***.***-50 em 14/02/2023 11:01:16
Número do documento: 2209122152574630000092003378
<https://pje.tjmt.jus.br:443/pje/Processo/ConsultaDocumento/listView.seam?x=2209122152574630000092003378>
Assinado eletronicamente por: LORENA LARRANHAGAS MAMEDES DE ARRUDA - 12/09/2022 21:52:57



ESTADO DE MATO GROSSO
PODER JUDICIÁRIO

CERTIDÃO DE DISTRIBUIÇÃO DE PROCESSOS DE 1º GRAU
Nº: 7393622

O Tribunal de Justiça do Estado de Mato Grosso, CERTIFICA que, a requerimento da parte interessada, revendo os registros de processos de 1º Grau de Jurisdição do Estado de Mato Grosso, há **5 ANOS**, nos processos **EM ANDAMENTO E ARQUIVADOS**, como **AUTOR E RÉU**, referentes à ações **CÍVEIS DE FALÊNCIA E CONCORDATA, RECUPERAÇÃO JUDICIAL, RECUPERAÇÃO EXTRAJUDICIAL, EXECUÇÃO FISCAL E IMPROBIDADE ADMINISTRATIVA, CONSTAM** processos, até a data de 12/09/2022, MOVIDAS POR:

**SCHNEIDER DISTRIBUIDOR DE ALIMENTOS EIRELI, CNPJ
24.351.502/0002-06**

INFORMATIVO: Existem processos e/ou procedimentos em segredo e/ou sigilosos não relacionados na certidão, para maiores informações procurar as unidades relacionadas abaixo:

Primeira Vara Cível Especializada em Recuperação Judicial e Falência da comarca de Cuiabá Cível

PARTES SELECIONADAS:

Foram encontradas variações de grafias das partes, as partes consultadas na certidão são as partes relacionadas abaixo:

Nome: SCHNEIDER TRANSPORTES E DISTRIBUIDORA DE ALIMENTOS LTDA | CPF: 24351502000206.

Observações:

As informações do nome e CNPJ acima são de responsabilidade do solicitante, devendo a titularidade ser conferida pelo interessado e destinatário e confirmada a autenticidade.

A consulta abrange todos os processos cíveis cadastrados na base de dados da primeira instância estadual, distribuídos na Justiça Comum ou nos Juizados Especiais.

A autenticidade da referida certidão pode ser verificada por meio do endereço:

Certidão emitida por HERONIDES BENEVIDES DE SOUZA, lotado na Central de Distribuição - Comarca de Várzea Grande - SDCR, dia 12/09/2022.



sec.tjmt.jus.br, no campo "verificar autenticidade de 1º grau", informando o número da certidão, CNPJ e nome, em até 3(três) meses após sua expedição.

Esta certidão tem validade de 30 dias, após a data de sua emissão.

Certidão emitida por HERONIDES BENEVIDES DE SOUZA, lotado na Central de Distribuição - Comarca de Várzea Grande - SDCR, dia 12/09/2022.



Este documento foi gerado pelo usuário 056.***.***-50 em 14/02/2023 11:01:16
Número do documento: 22091221525804500000092003379
<https://pje.tjmt.jus.br:443/pje/Processo/ConsultaDocumento/listView.seam?x=22091221525804500000092003379>
Assinado eletronicamente por: LORENA LARRANHAGAS MAMEDES DE ARRUDA - 12/09/2022 21:52:58



PODER JUDICIÁRIO DO ESTADO DE MATO GROSSO
JUÍZO DE DIREITO DA SINOP
CARTÓRIO DISTRIBUIDOR

PEDIDO DE CERTIDÃO

Pedido Número: #3447180

Data/Hora do Pedido:

12/09/2022 20:45*

Tipo de Pedido:

PEDIDO DE CERTIDÃO DE DISTRIBUIÇÕES DE PROCESSOS

Comarca:

SINOP

Parte a Consultar:

SCHNEIDER DISTRIBUIDOR DE ALIMENTOS EIRELI - 24.351.502/0001-25

Isenção de Pagamento:

NÃO

Requerente:

RAFAEL PACHECO SOARES - 011.423.321-79

Telefone do Requerente:

(65) 99240 - 3747

Email do Requerente:

rafaelpacheco@mestremedeiros.com.br

Tipo de Certidão:

Cível

Tipos de Ação:

FALÊNCIA E CONCORDATA, RECUPERAÇÃO JUDICIAL, RECUPERAÇÃO EXTRAJUDICIAL, INSOLVÊNCIA CIVIL, INVENTÁRIO, EXECUÇÃO FISCAL, AÇÕES POSSESSÓRIAS, TUTELA, CURATELA, INTERDIÇÃO, EXECUÇÃO CIVIL, IMPROBIDADE ADMINISTRATIVA, DIREITOS REAIS

Tipos de Parte:

Autor, Réu

Tipos de Situação do Processo:

Em Andamento, Arquivado

Status:

Aguardando Compensação da Guia

*A certidão será encaminhada no e-mail cadastrado no prazo de 5 (cinco) dias úteis. Em se tratando de certidões pagas, o prazo se inicia no primeiro dia útil após a compensação da guia.

Privacidade - Termos





Este documento foi gerado pelo usuário 056.***.***-50 em 14/02/2023 11:01:16

Número do documento: 2209122152586130000092003380

<https://pje.tjmt.jus.br:443/pje/Processo/ConsultaDocumento/listView.seam?x=2209122152586130000092003380>

Assinado eletronicamente por: LORENA LARRANHAGAS MAMEDES DE ARRUDA - 12/09/2022 21:52:59

RAZÃO

Data	Histórico	Cta.C.Part.	Débito	Crédito	Saldo	Saldo-Exercício
Conta:	411 - 4.1.1.02.001	SERVIÇOS DE TRANSPORTES				
	SALDO ANTERIOR					3.250.256,93C
01/06/2022	RECEBIMENTO REFERENTE À SERVIÇOS DE TRANSPORTES, CTRC EM 06/2022.	512	17.943,65		17.943,65C	3.268.200,58C
02/06/2022	RECEBIMENTO REFERENTE À SERVIÇOS DE TRANSPORTES, CTRC EM 06/2022.	512	17.263,61		35.207,26C	3.285.464,19C
03/06/2022	RECEBIMENTO REFERENTE À SERVIÇOS DE TRANSPORTES, CTRC EM 06/2022.	512	8.283,87		43.491,13C	3.293.748,06C
04/06/2022	RECEBIMENTO REFERENTE À SERVIÇOS DE TRANSPORTES, CTRC EM 06/2022.	512	4.800,11		48.291,24C	3.298.548,17C
04/06/2022	RECEBIMENTO REFERENTE À SERVIÇOS DE TRANSPORTES, CTRC EM 06/2022.	512	17.483,70		65.774,94C	3.316.031,87C
04/06/2022	RECEBIMENTO REFERENTE À SERVIÇOS DE TRANSPORTES, CTRC EM 06/2022.	512	11.200,26		76.975,20C	3.327.232,13C
05/06/2022	RECEBIMENTO REFERENTE À SERVIÇOS DE TRANSPORTES, CTRC EM 06/2022.	512	17.606,17		94.581,37C	3.344.838,30C
05/06/2022	RECEBIMENTO REFERENTE À SERVIÇOS DE TRANSPORTES, CTRC EM 06/2022.	512	16.946,46		111.527,83C	3.361.784,76C
05/06/2022	RECEBIMENTO REFERENTE À SERVIÇOS DE TRANSPORTES, CTRC EM 06/2022.	512	16.934,97		128.462,80C	3.378.719,73C
05/06/2022	RECEBIMENTO REFERENTE À SERVIÇOS DE TRANSPORTES, CTRC EM 06/2022.	512	17.235,06		145.697,86C	3.395.954,79C
06/06/2022	RECEBIMENTO REFERENTE À SERVIÇOS DE TRANSPORTES, CTRC EM 06/2022.	512	11.938,36		157.636,22C	3.407.893,15C
06/06/2022	RECEBIMENTO REFERENTE À SERVIÇOS DE TRANSPORTES, CTRC EM 06/2022.	512	17.779,71		175.415,93C	3.425.672,86C
06/06/2022	RECEBIMENTO REFERENTE À SERVIÇOS DE TRANSPORTES, CTRC EM 06/2022.	512	17.072,53		192.488,46C	3.442.745,39C
06/06/2022	RECEBIMENTO REFERENTE À SERVIÇOS DE TRANSPORTES, CTRC EM 06/2022.	512	16.254,34		208.742,80C	3.458.999,73C
07/06/2022	RECEBIMENTO REFERENTE À SERVIÇOS DE TRANSPORTES, CTRC EM 06/2022.	512	17.256,47		225.999,27C	3.476.256,20C
07/06/2022	RECEBIMENTO REFERENTE À SERVIÇOS DE TRANSPORTES, CTRC EM 06/2022.	512	16.704,31		242.703,58C	3.492.960,51C
07/06/2022	RECEBIMENTO REFERENTE À SERVIÇOS DE TRANSPORTES, CTRC EM 06/2022.	512	12.520,09		255.223,67C	3.505.480,60C
07/06/2022	RECEBIMENTO REFERENTE À SERVIÇOS DE TRANSPORTES, CTRC EM 06/2022.	512	15.890,25		271.113,92C	3.521.370,85C
08/06/2022	RECEBIMENTO REFERENTE À SERVIÇOS DE TRANSPORTES, CTRC EM 06/2022.	512	17.170,83		288.284,75C	3.538.541,68C
08/06/2022	RECEBIMENTO REFERENTE À SERVIÇOS DE TRANSPORTES, CTRC EM 06/2022.	512	16.879,82		305.164,57C	3.555.421,50C
08/06/2022	RECEBIMENTO REFERENTE À SERVIÇOS DE TRANSPORTES, CTRC EM 06/2022.	512	16.996,82		322.161,39C	3.572.418,32C
08/06/2022	RECEBIMENTO REFERENTE À SERVIÇOS DE TRANSPORTES, CTRC EM 06/2022.	512	18.137,61		340.299,00C	3.590.555,93C
09/06/2022	RECEBIMENTO REFERENTE À SERVIÇOS DE TRANSPORTES, CTRC EM 06/2022.	512	18.270,19		358.569,19C	3.608.826,12C
09/06/2022	RECEBIMENTO REFERENTE À SERVIÇOS DE TRANSPORTES, CTRC EM 06/2022.	512	18.678,09		377.247,28C	3.627.504,21C
10/06/2022	RECEBIMENTO REFERENTE À SERVIÇOS DE TRANSPORTES, CTRC EM 06/2022.	512	16.749,05		393.996,33C	3.644.253,26C
10/06/2022	RECEBIMENTO REFERENTE À SERVIÇOS DE TRANSPORTES, CTRC EM 06/2022.	512	19.162,02		413.158,35C	3.663.415,28C
10/06/2022	RECEBIMENTO REFERENTE À SERVIÇOS DE TRANSPORTES, CTRC EM 06/2022.	512	18.678,09		431.836,44C	3.682.093,37C
11/06/2022	RECEBIMENTO REFERENTE À SERVIÇOS DE TRANSPORTES, CTRC EM 06/2022.	512	17.158,57		448.995,01C	3.699.251,94C
11/06/2022	RECEBIMENTO REFERENTE À SERVIÇOS DE TRANSPORTES, CTRC EM 06/2022.	512	19.162,02		468.157,03C	3.718.413,96C
12/06/2022	RECEBIMENTO REFERENTE À SERVIÇOS DE TRANSPORTES, CTRC EM 06/2022.	512	7.375,41		475.532,44C	3.725.789,37C
12/06/2022	RECEBIMENTO REFERENTE À SERVIÇOS DE TRANSPORTES, CTRC EM 06/2022.	512	18.954,88		494.487,32C	3.744.744,25C
13/06/2022	RECEBIMENTO REFERENTE À SERVIÇOS DE TRANSPORTES, CTRC EM 06/2022.	512	17.384,93		511.872,25C	3.762.129,18C
13/06/2022	RECEBIMENTO REFERENTE À SERVIÇOS DE TRANSPORTES, CTRC EM 06/2022.	512	20.466,79		532.339,04C	3.782.595,97C
14/06/2022	RECEBIMENTO REFERENTE À SERVIÇOS DE TRANSPORTES, CTRC EM 06/2022.	512	17.199,38		549.538,42C	3.799.795,35C
15/06/2022	RECEBIMENTO REFERENTE À SERVIÇOS DE TRANSPORTES, CTRC EM 06/2022.	512	17.599,03		567.137,45C	3.817.394,38C
16/06/2022	RECEBIMENTO REFERENTE À SERVIÇOS DE TRANSPORTES, CTRC EM 06/2022.	512	18.323,16		585.460,61C	3.835.717,54C
17/06/2022	RECEBIMENTO REFERENTE À SERVIÇOS DE TRANSPORTES, CTRC EM 06/2022.	512	18.701,59		604.162,20C	3.854.419,13C
18/06/2022	RECEBIMENTO REFERENTE À SERVIÇOS DE TRANSPORTES, CTRC EM 06/2022.	512	18.361,01		622.523,21C	3.872.780,14C
19/06/2022	RECEBIMENTO REFERENTE À SERVIÇOS DE TRANSPORTES, CTRC EM 06/2022.	512	17.456,30		639.979,51C	3.890.236,44C
20/06/2022	RECEBIMENTO REFERENTE À SERVIÇOS DE TRANSPORTES, CTRC EM 06/2022.	512	16.234,84		656.214,35C	3.906.471,28C
21/06/2022	RECEBIMENTO REFERENTE À SERVIÇOS DE TRANSPORTES, CTRC EM 06/2022.	512	11.200,26		667.414,61C	3.917.671,54C
22/06/2022	RECEBIMENTO REFERENTE À SERVIÇOS DE TRANSPORTES, CTRC EM 06/2022.	512	16.934,97		684.349,58C	3.934.606,51C
23/06/2022	RECEBIMENTO REFERENTE À SERVIÇOS DE TRANSPORTES, CTRC EM 06/2022.	512	17.235,06		701.584,64C	3.951.841,57C
24/06/2022	RECEBIMENTO REFERENTE À SERVIÇOS DE TRANSPORTES, CTRC EM 06/2022.	512	17.072,53		718.657,17C	3.968.914,10C
25/06/2022	RECEBIMENTO REFERENTE À SERVIÇOS DE TRANSPORTES, CTRC EM 06/2022.	512	16.254,34		734.911,51C	3.985.168,44C
26/06/2022	RECEBIMENTO REFERENTE À SERVIÇOS DE TRANSPORTES, CTRC EM 06/2022.	512	12.520,09		747.431,60C	3.997.688,53C
27/06/2022	RECEBIMENTO REFERENTE À SERVIÇOS DE TRANSPORTES, CTRC EM 06/2022.	512	15.890,25		763.321,85C	4.013.578,78C
27/06/2022	RECEBIMENTO REFERENTE À SERVIÇOS DE TRANSPORTES, CTRC EM 06/2022.	512	16.996,82		780.318,67C	4.030.575,60C



RAZÃO

Data	Histórico	Cta.C.Part.	Débito	Crédito	Saldo	Saldo-Exercício
Conta:	411 - 4.1.1.02.001	SERVIÇOS DE TRANSPORTES				
28/06/2022	RECEBIMENTO REFERENTE À SERVIÇOS DE TRANSPORTES, CTRC EM 06/2022.	512		18.137,61	798.456,28C	4.048.713,21C

RICARDO ALOISIO SCHNEIDER
SÓCIO GERENTE
CPF: 604.534.861-34

JULIA MARIA DE ALMEIDA
Reg. no CRC - MT sob o No. MT002353002
CPF: 064.800.551-87



RAZÃO

Data	Histórico	Cta.C.Part.	Débito	Crédito	Saldo	Saldo-Exercício
Conta:	411 - 4.1.1.02.001	SERVIÇOS DE TRANSPORTES				
	SALDO ANTERIOR					4.048.713,21C
01/07/2022	RECEBIMENTO REFERENTE À SERVIÇOS DE TRANSPORTES, CTRC EM 07/2022.	512	17.010,59		17.010,59C	4.065.723,80C
02/07/2022	RECEBIMENTO REFERENTE À SERVIÇOS DE TRANSPORTES, CTRC EM 07/2022.	512	17.189,51		34.200,10C	4.082.913,31C
03/07/2022	RECEBIMENTO REFERENTE À SERVIÇOS DE TRANSPORTES, CTRC EM 07/2022.	512	16.364,76		50.564,86C	4.099.278,07C
04/07/2022	RECEBIMENTO REFERENTE À SERVIÇOS DE TRANSPORTES, CTRC EM 07/2022.	512	18.006,61		68.571,47C	4.117.284,68C
05/07/2022	RECEBIMENTO REFERENTE À SERVIÇOS DE TRANSPORTES, CTRC EM 07/2022.	512	17.563,53		86.135,00C	4.134.848,21C
05/07/2022	RECEBIMENTO REFERENTE À SERVIÇOS DE TRANSPORTES, CTRC EM 07/2022.	512	16.807,55		102.942,55C	4.151.655,76C
05/07/2022	RECEBIMENTO REFERENTE À SERVIÇOS DE TRANSPORTES, CTRC EM 07/2022.	512	16.004,03		118.946,58C	4.167.659,79C
05/07/2022	RECEBIMENTO REFERENTE À SERVIÇOS DE TRANSPORTES, CTRC EM 07/2022.	512	16.167,46		135.114,04C	4.183.827,25C
06/07/2022	RECEBIMENTO REFERENTE À SERVIÇOS DE TRANSPORTES, CTRC EM 07/2022.	512	17.846,81		152.960,85C	4.201.674,06C
06/07/2022	RECEBIMENTO REFERENTE À SERVIÇOS DE TRANSPORTES, CTRC EM 07/2022.	512	16.642,36		169.603,21C	4.218.316,42C
06/07/2022	RECEBIMENTO REFERENTE À SERVIÇOS DE TRANSPORTES, CTRC EM 07/2022.	512	16.200,60		185.803,81C	4.234.517,02C
06/07/2022	RECEBIMENTO REFERENTE À SERVIÇOS DE TRANSPORTES, CTRC EM 07/2022.	512	16.821,31		202.625,12C	4.251.338,33C
07/07/2022	RECEBIMENTO REFERENTE À SERVIÇOS DE TRANSPORTES, CTRC EM 07/2022.	512	17.410,99		220.036,11C	4.268.749,32C
07/07/2022	RECEBIMENTO REFERENTE À SERVIÇOS DE TRANSPORTES, CTRC EM 07/2022.	512	16.601,07		236.637,18C	4.285.350,39C
07/07/2022	RECEBIMENTO REFERENTE À SERVIÇOS DE TRANSPORTES, CTRC EM 07/2022.	512	16.697,76		253.334,94C	4.302.048,15C
07/07/2022	RECEBIMENTO REFERENTE À SERVIÇOS DE TRANSPORTES, CTRC EM 07/2022.	512	18.575,82		271.910,76C	4.320.623,97C
08/07/2022	RECEBIMENTO REFERENTE À SERVIÇOS DE TRANSPORTES, CTRC EM 07/2022.	512	17.483,63		289.394,39C	4.338.107,60C
08/07/2022	RECEBIMENTO REFERENTE À SERVIÇOS DE TRANSPORTES, CTRC EM 07/2022.	512	17.103,51		306.497,90C	4.355.211,11C
08/07/2022	RECEBIMENTO REFERENTE À SERVIÇOS DE TRANSPORTES, CTRC EM 07/2022.	512	16.766,25		323.264,15C	4.371.977,36C
08/07/2022	RECEBIMENTO REFERENTE À SERVIÇOS DE TRANSPORTES, CTRC EM 07/2022.	512	17.062,21		340.326,36C	4.389.039,57C
09/07/2022	RECEBIMENTO REFERENTE À SERVIÇOS DE TRANSPORTES, CTRC EM 07/2022.	512	17.498,16		357.824,52C	4.406.537,73C
09/07/2022	RECEBIMENTO REFERENTE À SERVIÇOS DE TRANSPORTES, CTRC EM 07/2022.	512	16.896,40		374.720,92C	4.423.434,13C
10/07/2022	RECEBIMENTO REFERENTE À SERVIÇOS DE TRANSPORTES, CTRC EM 07/2022.	512	17.839,55		392.560,47C	4.441.273,68C
10/07/2022	RECEBIMENTO REFERENTE À SERVIÇOS DE TRANSPORTES, CTRC EM 07/2022.	512	17.456,98		410.017,45C	4.458.730,66C
11/07/2022	RECEBIMENTO REFERENTE À SERVIÇOS DE TRANSPORTES, CTRC EM 07/2022.	512	16.419,35		426.436,80C	4.475.150,01C
11/07/2022	RECEBIMENTO REFERENTE À SERVIÇOS DE TRANSPORTES, CTRC EM 07/2022.	512	16.972,73		443.409,53C	4.492.122,74C
13/07/2022	RECEBIMENTO REFERENTE À SERVIÇOS DE TRANSPORTES, CTRC EM 07/2022.	512	16.928,00		460.337,53C	4.509.050,74C
14/07/2022	RECEBIMENTO REFERENTE À SERVIÇOS DE TRANSPORTES, CTRC EM 07/2022.	512	16.559,77		476.897,30C	4.525.610,51C
15/07/2022	RECEBIMENTO REFERENTE À SERVIÇOS DE TRANSPORTES, CTRC EM 07/2022.	512	8.816,74		485.714,04C	4.534.427,25C
16/07/2022	RECEBIMENTO REFERENTE À SERVIÇOS DE TRANSPORTES, CTRC EM 07/2022.	512	11.951,59		497.665,63C	4.546.378,84C
17/07/2022	RECEBIMENTO REFERENTE À SERVIÇOS DE TRANSPORTES, CTRC EM 07/2022.	512	16.870,10		514.535,73C	4.563.248,94C
18/07/2022	RECEBIMENTO REFERENTE À SERVIÇOS DE TRANSPORTES, CTRC EM 07/2022.	512	17.010,59		531.546,32C	4.580.259,53C
19/07/2022	RECEBIMENTO REFERENTE À SERVIÇOS DE TRANSPORTES, CTRC EM 07/2022.	512	16.187,34		547.733,66C	4.596.446,87C
20/07/2022	RECEBIMENTO REFERENTE À SERVIÇOS DE TRANSPORTES, CTRC EM 07/2022.	512	16.945,20		564.678,86C	4.613.392,07C
20/07/2022	RECEBIMENTO REFERENTE À SERVIÇOS DE TRANSPORTES, CTRC EM 07/2022.	512	18.575,82		583.254,68C	4.631.967,89C
21/07/2022	RECEBIMENTO REFERENTE À SERVIÇOS DE TRANSPORTES, CTRC EM 07/2022.	512	16.013,78		599.268,46C	4.647.981,67C
22/07/2022	RECEBIMENTO REFERENTE À SERVIÇOS DE TRANSPORTES, CTRC EM 07/2022.	512	13.355,28		612.623,74C	4.661.336,95C
23/07/2022	RECEBIMENTO REFERENTE À SERVIÇOS DE TRANSPORTES, CTRC EM 07/2022.	512	16.715,71		629.339,45C	4.678.052,66C
24/07/2022	RECEBIMENTO REFERENTE À SERVIÇOS DE TRANSPORTES, CTRC EM 07/2022.	512	16.004,03		645.343,48C	4.694.056,69C
26/07/2022	RECEBIMENTO REFERENTE À SERVIÇOS DE TRANSPORTES, CTRC EM 07/2022.	512	16.200,60		661.544,08C	4.710.257,29C
27/07/2022	RECEBIMENTO REFERENTE À SERVIÇOS DE TRANSPORTES, CTRC EM 07/2022.	512	16.821,31		678.365,39C	4.727.078,60C
28/07/2022	RECEBIMENTO REFERENTE À SERVIÇOS DE TRANSPORTES, CTRC EM 07/2022.	512	16.697,76		695.063,15C	4.743.776,36C
29/07/2022	RECEBIMENTO REFERENTE À SERVIÇOS DE TRANSPORTES, CTRC EM 07/2022.	512	16.766,25		711.829,40C	4.760.542,61C



RAZÃO

Data	Histórico	Cta.C.Part.	Débito	Crédito	Saldo	Saldo-Exercício
Conta:	411 - 4.1.1.02.001	SERVIÇOS DE TRANSPORTES				
30/07/2022	RECEBIMENTO REFERENTE À SERVIÇOS DE TRANSPORTES, CTRC EM 07/2022.	512		18.427,74	730.257,14C	4.778.970,35C

RICARDO ALOISIO SCHNEIDER
SÓCIO GERENTE
CPF: 604.534.861-34

JULIA MARIA DE ALMEIDA
Reg. no CRC - MT sob o No. MT002353002
CPF: 064.800.551-87



RAZÃO

Data	Histórico	Cta.C.Part.	Débito	Crédito	Saldo	Saldo-Exercício
Conta:	411 - 4.1.1.02.001	SERVIÇOS DE TRANSPORTES				
31/08/2022	ZERAMENTO REFERENTE AO PERÍODO DE 01/01/2022 À 31/08/2022	473	5.567.967,95		4.778.970,35D	0,00

RICARDO ALOISIO SCHNEIDER
SÓCIO GERENTE
CPF: 604.534.861-34

JULIA MARIA DE ALMEIDA
Reg. no CRC - MT sob o No. MT002353002
CPF: 064.800.551-87



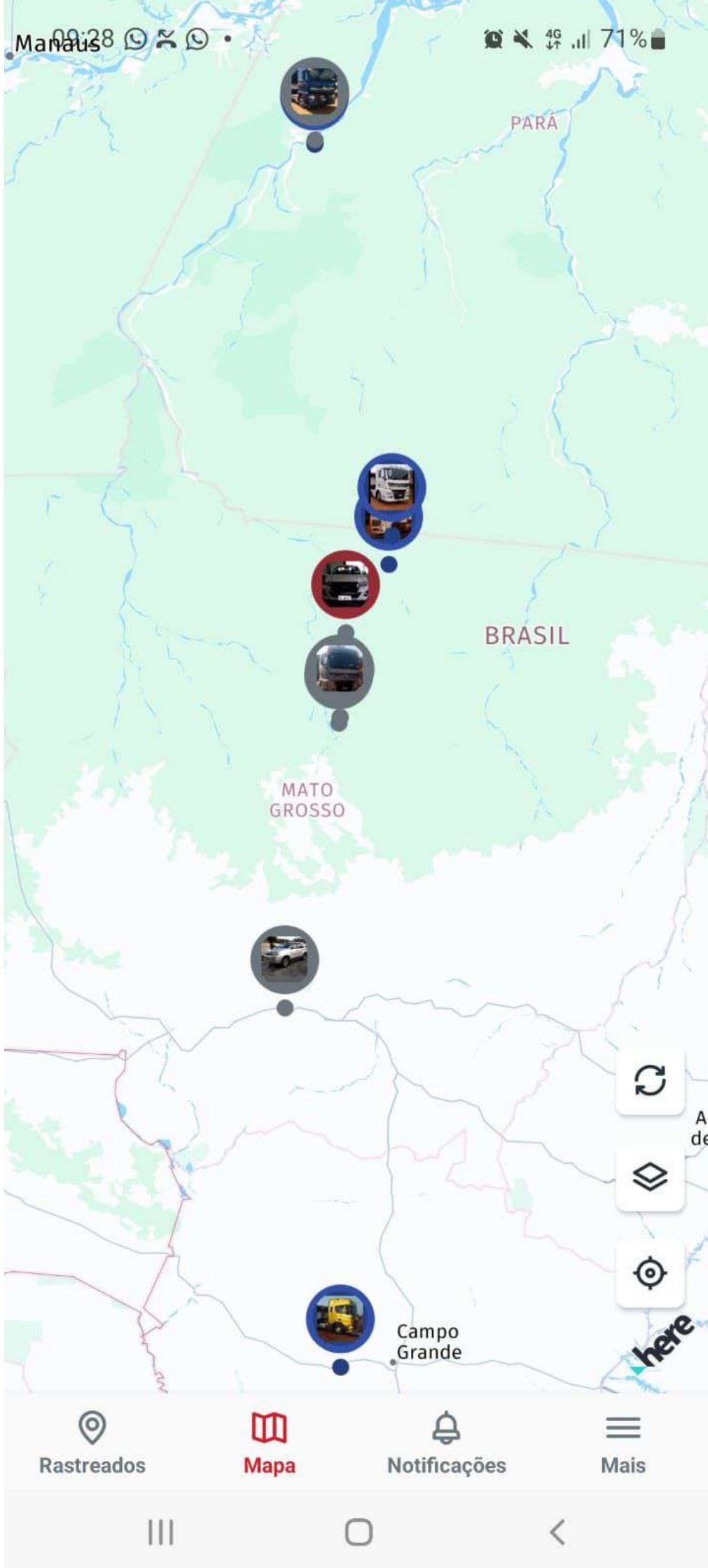

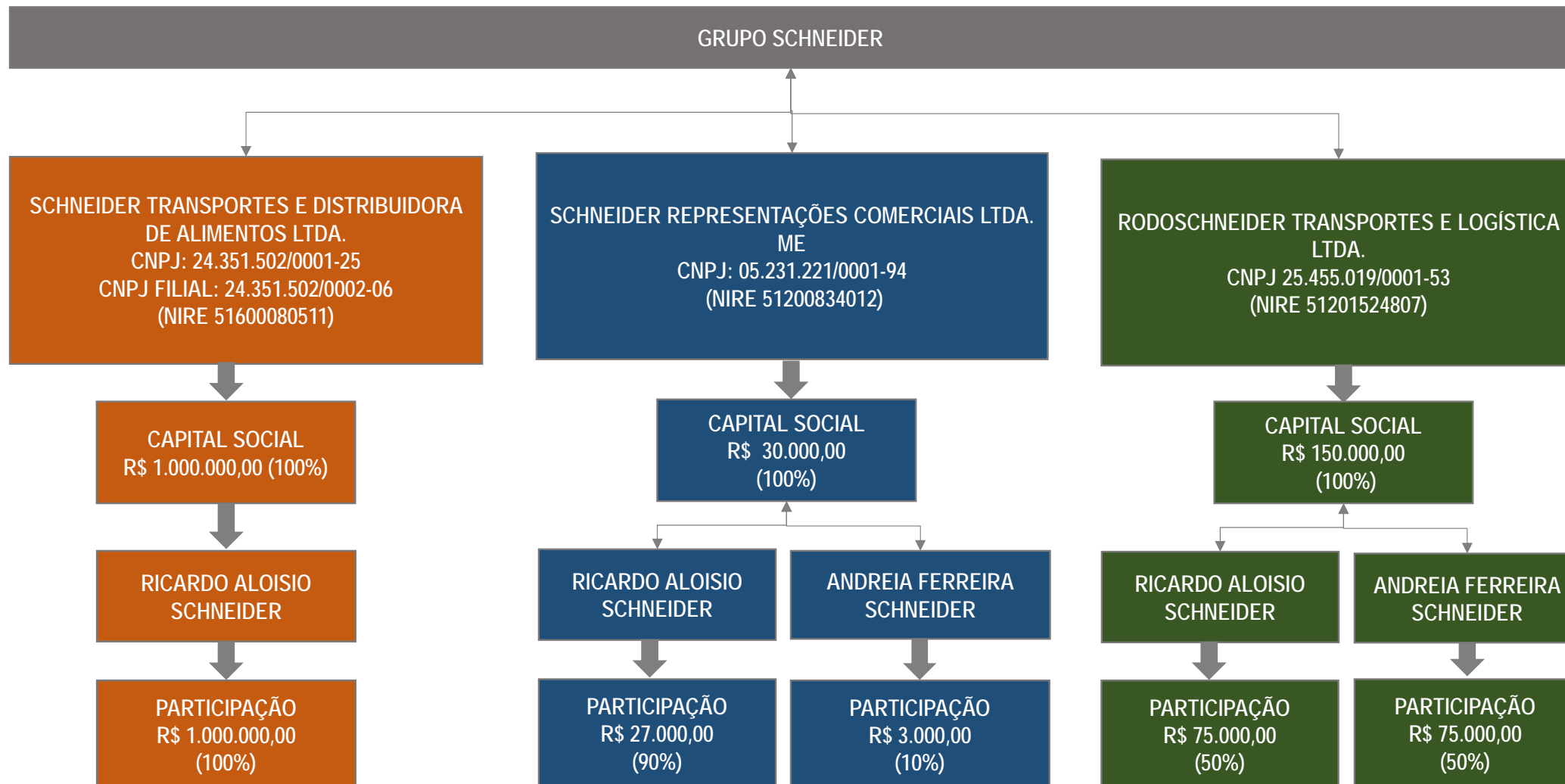

DETRAN- MT

CERTIFICADO DE REGISTRO E LICENCIAMENTO DE VEÍCULO - DIGITAL

CÓDIGO RENAVAM

01270793494

PLACA

RAV4H59

EXERCÍCIO

2021

ANO FABRICAÇÃO

2021

ANO MODELO

2021

NÚMERO DO CRV

213175739814



Valide este QRCode com app Vio

CÓDIGO DE SEGURANÇA DO CLA

19519866100

CAT

MARCA / MODELO / VERSÃO

M.BENZ/ACTROS 2651S 6X4

ESPÉCIE / TIPO

TRACAO CAMINHAO TRATOR

PLACA ANTERIOR / UF

RAV4H59/MT

CHASSI

9BM963414MB222860

COR PREDOMINANTE

BRANCA

COMBUSTÍVEL

DIESEL

CATEGORIA

ALUGUEL

CAPACIDADE

.

POTÊNCIA/CILINDRADA

510CV/****

PESO BRUTO TOTAL

23.0

MOTOR

460974U1087019

CMT

80.0

EIXOS

3

LOTAÇÃO

02P

CARROCERIA

CABINE ESTENDIDA

NOME

SCHNEIDER DISTRIBUIDOR DE ALIMENTOS EIRE

CPF / CNPJ

24.351.502/0001-25

LOCAL

SINOP MT

DATA

29/07/2021

ASSINADO DIGITALMENTE PELO DETRAN

DADOS DO SEGURO DPVAT

CAT. TARIF

*

DATA DE QUITAÇÃO

*

PAGAMENTO

COTA ÚNICA

PARCELADO

REPASSE OBRIGATÓRIO AO FUNDO NACIONAL DE SAÚDE (R\$)

*

CUSTO DO BILHETE (R\$)

*

CUSTO EFETIVO DO SEGURO (R\$)

*

REPASSE OBRIGATÓRIO AO DEPARTAMENTO NACIONAL DE TRÂNSITO (R\$)

*

VALOR DO IOF (R\$)

*

VALOR TOTAL A SER PAGO PELO SEGURADO (R\$)

*

OBSERVAÇÕES DO VEÍCULO

ALF: BANCO RODOBENS S.A

INFORMAÇÕES DO SEGURO DPVAT

MENSAGENS DENATRAN

CARTEIRA DIGITAL DE TRÂNSITO



DENATRAN PRODUTO 1SERPRO

Para sua comodidade, você pode acessar este documento diretamente pelo seu celular. Baixe o aplicativo **Carteira Digital de Trânsito - CDT** e tenha acesso ao licenciamento de seu veículo além de muitas outras funcionalidades.

Com a Carteira Digital de Trânsito - CDT você pode:

- Consultar suas infrações e pagar multas com desconto
- Acessar a versão digital da CNH (para CNHs emitidas após 05/2017)
- Acessar a versão digital deste Licenciamento (CRLV Digital)
- Compartilhar o licenciamento com até 5 pessoas
- Indicar o principal condutor
- Receber avisos de recall



Baixe agora a Carteira Digital de Trânsito - CDT nas lojas Google Play ou App Store e tenha na palma de sua mão todos os documentos para você conduzir seu veículo com tranquilidade e segurança!

Este documento foi gerado pelo usuário 056.***.***-50 em 14/02/2023 11:01:17

Número do documento: 22091221530209700000092004086

<https://pje.tjmt.jus.br:443/pje/Processo/ConsultaDocumento/listView.seam?x=22091221530209700000092004086>

Assinado eletronicamente por: LORENA LARRANHAGAS MAMEDES DE ARRUDA - 12/09/2022 21:53:02

DETRAN- MT

CERTIFICADO DE REGISTRO E LICENCIAMENTO DE VEÍCULO - DIGITAL

CÓDIGO RENAVAM

01264373330

PLACA

RAU3J93

EXERCÍCIO

2021

ANO FABRICAÇÃO

2021

ANO MODELO

2022

NÚMERO DO CRV

213124217330



Valide este QRCode com app Vio

CÓDIGO DE SEGURANÇA DO CLA

73163711841

CAT

MARCA / MODELO / VERSÃO

VW/29.520 METEOR 6X4

ESPÉCIE / TIPO

TRACAO CAMINHAO TRATOR

PLACA ANTERIOR / UF

RAU3J93/MT

CHASSI

9539B8TJ9NR201124

COR PREDOMINANTE

BRANCA

COMBUSTÍVEL

DIESEL

CATEGORIA

ALUGUEL

CAPACIDADE

.

POTÊNCIA/CILINDRADA

520CV/1240

PESO BRUTO TOTAL

23.0

MOTOR

5256015A126007

CMT

80.0

EIXOS

3

LOTAÇÃO

02P

CARROCERIA

CABINE ESTENDIDA

NOME

SCHNEIDER DISTRIBUIDOR DE ALIMENTOS EIRE

CPF / CNPJ

24.351.502/0001-25

LOCAL

SINOP MT

DATA

31/05/2021

ASSINADO DIGITALMENTE PELO DETRAN

DADOS DO SEGURO DPVAT

CAT. TARIF

*

DATA DE QUITAÇÃO

*

PAGAMENTO

COTA ÚNICA

PARCELADO

REPASSE OBRIGATÓRIO AO FUNDO NACIONAL DE SAÚDE (R\$)

*

CUSTO DO BILHETE (R\$)

*

CUSTO EFETIVO DO SEGURO (R\$)

*

REPASSE OBRIGATÓRIO AO DEPARTAMENTO NACIONAL DE TRÂNSITO (R\$)

*

VALOR DO IOF (R\$)

*

VALOR TOTAL A SER PAGO PELO SEGURADO (R\$)

*

OBSERVAÇÕES DO VEÍCULO

ALF: BANCO BRADESCO FINANCIAMENTOS S.A.

INFORMAÇÕES DO SEGURO DPVAT

MENSAGENS DENATRAN

CARTEIRA DIGITAL DE TRÂNSITO



DENATRAN PRODUTO 1SERPRO

Para sua comodidade, você pode acessar este documento diretamente pelo seu celular. Baixe o aplicativo **Carteira Digital de Trânsito - CDT** e tenha acesso ao licenciamento de seu veículo além de muitas outras funcionalidades.

Com a Carteira Digital de Trânsito - CDT você pode:

- Consultar suas infrações e pagar multas com desconto
- Acessar a versão digital da CNH (para CNHs emitidas após 05/2017)
- Acessar a versão digital deste Licenciamento (CRLV Digital)
- Compartilhar o licenciamento com até 5 pessoas
- Indicar o principal condutor
- Receber avisos de recall



Baixe agora a Carteira Digital de Trânsito - CDT nas lojas Google Play ou App Store e tenha na palma de sua mão todos os documentos para você conduzir seu veículo com tranquilidade e segurança!

Este documento foi gerado pelo usuário 056.***.***-50 em 14/02/2023 11:01:17

Número do documento: 2209122153020970000092004086

<https://pje.tjmt.jus.br:443/pje/Processo/ConsultaDocumento/listView.seam?x=2209122153020970000092004086>

Assinado eletronicamente por: LORENA LARRANHAGAS MAMEDES DE ARRUDA - 12/09/2022 21:53:02

DETRAN- MT

CERTIFICADO DE REGISTRO E LICENCIAMENTO DE VEÍCULO - DIGITAL

CÓDIGO RENAVAM
01264369023

PLACA RAU8F65
EXERCÍCIO 2022

ANO FABRICAÇÃO 2021
ANO MODELO 2021

NÚMERO DO CRV
213124215290



Valide este QRCode com app Vio

CÓDIGO DE SEGURANÇA DO CLA
71756742081

CAT

MARCA / MODELO / VERSÃO

SCANIA/R540 A6X4

ESPÉCIE / TIPO

TRACAO CAMINHAO TRATOR

PLACA ANTERIOR / UF
RAU8F65/MT

CHASSI
9BSR6X400M3993483

COR PREDOMINANTE
DOURADA

COMBUSTÍVEL
DIESEL

CATEGORIA
ALUGUEL

CAPACIDADE
*. *

POTÊNCIA/CILINDRADA
540CV/****

PESO BRUTO TOTAL
23.0

MOTOR
8382810

CMT
78.0

EIXOS
3

LOTAÇÃO
02P

CARROCERIA

CABINE ESTENDIDA

NOME

SCHNEIDER DISTRIBUIDOR DE ALIMENTOS EIRE

CPF / CNPJ

24.351.502/0002-06

LOCAL

VARZEA GRANDE MT

DATA

29/04/2022

ASSINADO DIGITALMENTE PELO DETRAN

DADOS DO SEGURO DPVAT

CAT. TARIF

DATA DE QUITAÇÃO

PAGAMENTO

*

*

COTA ÚNICA PARCELADO

REPASSE OBRIGATÓRIO AO FUNDO NACIONAL DE SAÚDE (R\$)

CUSTO DO BILHETE (R\$)

CUSTO EFETIVO DO SEGURO (R\$)

*

*

*

REPASSE OBRIGATÓRIO AO DEPARTAMENTO NACIONAL DE TRÂNSITO (R\$)

VALOR DO IOF (R\$)

VALOR TOTAL A SER PAGO PELO SEGURO (R\$)

*

*

*

OBSERVAÇÕES DO VEÍCULO

ALF: SCANIA BANCO S.A.

INFORMAÇÕES DO SEGURO DPVAT

MENSAGENS DENATRAN

CARTEIRA DIGITAL DE TRÂNSITO

Para sua comodidade, você pode acessar este documento diretamente pelo seu celular. Baixe o aplicativo Carteira Digital de Trânsito - CDT e tenha acesso ao licenciamento de seu veículo além de muitas outras funcionalidades.

Com a Carteira Digital de Trânsito - CDT você pode:

- Consultar suas infrações e pagar multas com desconto
- Acessar a versão digital da CNH (para CNHs emitidas após 05/2017)
- Acessar a versão digital deste Licenciamento (CRLV Digital)
- Compartilhar o licenciamento com até 5 pessoas
- Indicar o principal condutor
- Receber avisos de recall



DENATRAN PRODUTO1SERPRO

Baixe agora a Carteira Digital de Trânsito - CDT nas lojas Google Play ou App Store e tenha na palma de sua mão todos os documentos para você conduzir seu veículo com tranquilidade e segurança!



Este documento foi gerado pelo usuário 056.***.***-50 em 14/02/2023 11:01:17

Número do documento: 22091221530209700000092004086

<https://pje.tjmt.jus.br:443/pje/Processo/ConsultaDocumento/listView.seam?x=22091221530209700000092004086>

Assinado eletronicamente por: LORENA LARRANHAGAS MAMEDES DE ARRUDA - 12/09/2022 21:53:02



DETRAN- MT

CERTIFICADO DE REGISTRO E LICENCIAMENTO DE VEÍCULO - DIGITAL

CÓDIGO RENAVAL
01264373411

PLACA EXERCÍCIO
RAU3B63 2021

ANO FABRICAÇÃO ANO MODELO
2021 2021

NÚMERO DO CRV
213124217918



Valide este QRCode com app Vio

CÓDIGO DE SEGURANÇA DO CLA CAT
06044738788 ***

MARCA / MODELO / VERSÃO

DAF/XF FTT 530

ESPÉCIE / TIPO

TRACAO CAMINHAO TRATOR

PLACA ANTERIOR / UF CHASSI
RAU3B63/MT 98PTTH430MB115686

COR PREDOMINANTE COMBUSTÍVEL
BRANCA DIESEL

CATEGORIA CAPACIDADE
ALUGUEL * *

POTÊNCIA/CILINDRADA PESO BRUTO TOTAL
530CV/** 23.0**

MOTOR CMT EIXOS LOTAÇÃO
R013583 80.0 3 02P

CARROCERIA
CABINE ESTENDIDA

NOME
SCHNEIDER DISTRIBUIDOR DE ALIMENTOS EIRE

CPF / CNPJ
24.351.502/0001-25

LOCAL DATA
SINOP MT 31/05/2021

ASSINADO DIGITALMENTE PELO DETRAN

DADOS DO SEGURO DPVAT

CAT. TARIF	DATA DE QUITAÇÃO	PAGAMENTO	
*	*	<input type="checkbox"/> COTA ÚNICA	<input type="checkbox"/> PARCELADO
REPASSE OBRIGATÓRIO AO FUNDO NACIONAL DE SAÚDE (R\$)	CUSTO DO BILHETE (R\$)	CUSTO EFETIVO DO SEGURO (R\$)	
*	*	*	
REPASSE OBRIGATÓRIO AO DEPARTAMENTO NACIONAL DE TRÂNSITO (R\$)	VALOR DO IOF (R\$)	VALOR TOTAL A SER PAGO PELO SEGURADO (R\$)	
*	*	*	

OBSERVAÇÕES DO VEÍCULO

ALF: BANCO ITAUCARD S.A

INFORMAÇÕES DO SEGURO DPVAT

MENSAGENS DENATRAN

CARTEIRA DIGITAL DE TRÂNSITO



DENATRAN PRODUTO 1SERPRO

Para sua comodidade, você pode acessar este documento diretamente pelo seu celular. Baixe o aplicativo **Carteira Digital de Trânsito - CDT** e tenha acesso ao licenciamento de seu veículo além de muitas outras funcionalidades.

Com a Carteira Digital de Trânsito - CDT você pode:

- Consultar suas infrações e pagar multas com desconto
- Acessar a versão digital da CNH (para CNHs emitidas após 05/2017)
- Acessar a versão digital deste Licenciamento (CRLV Digital)
- Compartilhar o licenciamento com até 5 pessoas
- Indicar o principal condutor
- Receber avisos de recall



Baixe agora a Carteira Digital de Trânsito - CDT nas lojas Google Play ou App Store e tenha na palma de sua mão todos os documentos para você conduzir seu veículo com tranquilidade e segurança!



DETRAN- MT

CERTIFICADO DE REGISTRO E LICENCIAMENTO DE VEÍCULO - DIGITAL

CÓDIGO RENAVAL

01264373233

PLACA EXERCÍCIO

RAU3J83 2021

ANO FABRICAÇÃO ANO MODELO

2021 2022

NÚMERO DO CRV

213124216784



Valide este QRCode com app Vio

CÓDIGO DE SEGURANÇA DO CLA

CAT

44445989531

MARCA / MODELO / VERSÃO

VW/29.520 METEOR 6X4

ESPÉCIE / TIPO

TRACAO CAMINHAO TRATOR

PLACA ANTERIOR / UF

CHASSI

RAU3J83/MT

9539B8TJ0NR201089

COR PREDOMINANTE

COMBUSTÍVEL

BRANCA

DIESEL

CATEGORIA

ALUGUEL

CAPACIDADE

.

POTÊNCIA/CILINDRADA

520CV/1240

PESO BRUTO TOTAL

23.0

MOTOR

5256015A166007

CMT

80.0

EIXOS

3

LOTAÇÃO

02P

CARROCERIA

CABINE ESTENDIDA

NOME

SCHNEIDER DISTRIBUIDOR DE ALIMENTOS EIRE

CPF / CNPJ

24.351.502/0001-25

LOCAL

SINOP MT

DATA

31/05/2021

ASSINADO DIGITALMENTE PELO DETRAN

DADOS DO SEGURO DPVAT

CAT. TARIF

*

DATA DE QUITAÇÃO

*

PAGAMENTO

COTA ÚNICA

PARCELADO

REPASSE OBRIGATÓRIO AO FUNDO NACIONAL DE SAÚDE (R\$)

*

CUSTO DO BILHETE (R\$)

*

CUSTO EFETIVO DO SEGURO (R\$)

*

REPASSE OBRIGATÓRIO AO DEPARTAMENTO NACIONAL DE TRÂNSITO (R\$)

*

VALOR DO IOF (R\$)

*

VALOR TOTAL A SER PAGO PELO SEGURADO (R\$)

*

OBSERVAÇÕES DO VEÍCULO

ALF: BANCO BRADESCO FINANCIAMENTOS S.A.

INFORMAÇÕES DO SEGURO DPVAT

MENSAGENS DENATRAN

CARTEIRA DIGITAL DE TRÂNSITO



DENATRAN PRODUTO 1SERPRO

Para sua comodidade, você pode acessar este documento diretamente pelo seu celular. Baixe o aplicativo **Carteira Digital de Trânsito - CDT** e tenha acesso ao licenciamento de seu veículo além de muitas outras funcionalidades.

Com a Carteira Digital de Trânsito - CDT você pode:

- Consultar suas infrações e pagar multas com desconto
- Acessar a versão digital da CNH (para CNHs emitidas após 05/2017)
- Acessar a versão digital deste Licenciamento (CRLV Digital)
- Compartilhar o licenciamento com até 5 pessoas
- Indicar o principal condutor
- Receber avisos de recall



Baixe agora a Carteira Digital de Trânsito - CDT nas lojas Google Play ou App Store e tenha na palma de sua mão todos os documentos para você conduzir seu veículo com tranquilidade e segurança!

Este documento foi gerado pelo usuário 056.***.***-50 em 14/02/2023 11:01:17

Número do documento: 2209122153020970000092004086

<https://pje.tjmt.jus.br:443/pje/Processo/ConsultaDocumento/listView.seam?x=2209122153020970000092004086>

Assinado eletronicamente por: LORENA LARRANHAGAS MAMEDES DE ARRUDA - 12/09/2022 21:53:02

DETRAN- MT

CERTIFICADO DE REGISTRO E LICENCIAMENTO DE VEÍCULO - DIGITAL

CÓDIGO RENAVAM

01264372229

PLACA

RAU3J73

EXERCÍCIO

2022

ANO FABRICAÇÃO

2021

ANO MODELO

2022

NÚMERO DO CRV

213124216415



Valide este QRCode com app Vio

CÓDIGO DE SEGURANÇA DO CLA

52041362858

CAT

MARCA / MODELO / VERSÃO

VW/29.520 METEOR 6X4

ESPÉCIE / TIPO

TRACAO CAMINHAO TRATOR

PLACA ANTERIOR / UF

RAU3J73/MT

CHASSI

9539B8TJ4NR200835

COR PREDOMINANTE

PRATA

COMBUSTÍVEL

DIESEL

CATEGORIA

ALUGUEL

CAPACIDADE

.

POTÊNCIA/CILINDRADA

520CV/1240

PESO BRUTO TOTAL

23.0

MOTOR

5255996A145989

CMT

80.0

EIXOS

3

LOTAÇÃO

02P

CARROCERIA

CABINE ESTENDIDA

NOME

SCHNEIDER DISTRIBUIDOR DE ALIMENTOS EIRE

CPF / CNPJ

24.351.502/0001-25

LOCAL

SINOP MT

DATA

01/04/2022

ASSINADO DIGITALMENTE PELO DETRAN

DADOS DO SEGURO DPVAT

CAT. TARIF

*

DATA DE QUITAÇÃO

*

PAGAMENTO

COTA ÚNICA

PARCELADO

REPASSE OBRIGATÓRIO AO FUNDO NACIONAL DE SAÚDE (R\$)

*

CUSTO DO BILHETE (R\$)

*

CUSTO EFETIVO DO SEGURO (R\$)

*

REPASSE OBRIGATÓRIO AO DEPARTAMENTO NACIONAL DE TRÂNSITO (R\$)

*

VALOR DO IOF (R\$)

*

VALOR TOTAL A SER PAGO PELO SEGURADO (R\$)

*

OBSERVAÇÕES DO VEÍCULO

ALF: BANCO VOLKSWAGEN S.A

MENSAGENS DENATRAN

CARTEIRA DIGITAL DE TRÂNSITO



DENATRAN PRODUTO 1SERPRO

Para sua comodidade, você pode acessar este documento diretamente pelo seu celular. Baixe o aplicativo **Carteira Digital de Trânsito - CDT** e tenha acesso ao licenciamento de seu veículo além de muitas outras funcionalidades.

Com a Carteira Digital de Trânsito - CDT você pode:

- Consultar suas infrações e pagar multas com desconto
- Acessar a versão digital da CNH (para CNHs emitidas após 05/2017)
- Acessar a versão digital deste Licenciamento (CRLV Digital)
- Compartilhar o licenciamento com até 5 pessoas
- Indicar o principal condutor
- Receber avisos de recall



Baixe agora a Carteira Digital de Trânsito - CDT nas lojas Google Play ou App Store e tenha na palma de sua mão todos os documentos para você conduzir seu veículo com tranquilidade e segurança!

INFORMAÇÕES DO SEGURO DPVAT



Este documento foi gerado pelo usuário 056.***.***-50 em 14/02/2023 11:01:17

Número do documento: 22091221530209700000092004086

<https://pje.tjmt.jus.br:443/pje/Processo/ConsultaDocumento/listView.seam?x=22091221530209700000092004086>

Assinado eletronicamente por: LORENA LARRANHAGAS MAMEDES DE ARRUDA - 12/09/2022 21:53:02

DETRAN- MT

CERTIFICADO DE REGISTRO E LICENCIAMENTO DE VEÍCULO - DIGITAL

CÓDIGO RENAVAL

01264370340

PLACA

RAU3J53

EXERCÍCIO

2022

ANO FABRICAÇÃO

2021

ANO MODELO

2022

NÚMERO DO CRV

213124215940



Valide este QRCode com app Vio

CÓDIGO DE SEGURANÇA DO CLA

21453942595

CAT

MARCA / MODELO / VERSÃO

VW/29.520 METEOR 6X4

ESPÉCIE / TIPO

TRACAO CAMINHAO TRATOR

PLACA ANTERIOR / UF

RAU3J53/MT

CHASSI

9539B8TJ7NR200778

COR PREDOMINANTE

AZUL

COMBUSTÍVEL

DIESEL

CATEGORIA

ALUGUEL

CAPACIDADE

.

POTÊNCIA/CILINDRADA

520CV/1240

PESO BRUTO TOTAL

23.0

MOTOR

5255968A085964

CMT

80.0

EIXOS

3

LOTAÇÃO

02P

CARROCERIA

CABINE ESTENDIDA

NOME

SCHNEIDER DISTRIBUIDOR DE ALIMENTOS EIRE

CPF / CNPJ

24.351.502/0001-25

LOCAL

SINOP MT

DATA

01/04/2022

ASSINADO DIGITALMENTE PELO DETRAN

DADOS DO SEGURO DPVAT

CAT. TARIF

*

DATA DE QUITAÇÃO

*

PAGAMENTO

COTA ÚNICA

PARCELADO

REPASSE OBRIGATÓRIO AO FUNDO NACIONAL DE SAÚDE (R\$)

*

CUSTO DO BILHETE (R\$)

*

CUSTO EFETIVO DO SEGURO (R\$)

*

REPASSE OBRIGATÓRIO AO DEPARTAMENTO NACIONAL DE TRÂNSITO (R\$)

*

VALOR DO IOF (R\$)

*

VALOR TOTAL A SER PAGO PELO SEGURADO (R\$)

*

OBSERVAÇÕES DO VEÍCULO

ALF: BANCO VOLKSWAGEN S.A

MENSAGENS DENATRAN

CARTEIRA DIGITAL DE TRÂNSITO



DENATRAN PRODUTO 1SERPRO

Para sua comodidade, você pode acessar este documento diretamente pelo seu celular. Baixe o aplicativo **Carteira Digital de Trânsito - CDT** e tenha acesso ao licenciamento de seu veículo além de muitas outras funcionalidades.

Com a Carteira Digital de Trânsito - CDT você pode:

- Consultar suas infrações e pagar multas com desconto
- Acessar a versão digital da CNH (para CNHs emitidas após 05/2017)
- Acessar a versão digital deste Licenciamento (CRLV Digital)
- Compartilhar o licenciamento com até 5 pessoas
- Indicar o principal condutor
- Receber avisos de recall



Baixe agora a Carteira Digital de Trânsito - CDT nas lojas Google Play ou App Store e tenha na palma de sua mão todos os documentos para você conduzir seu veículo com tranquilidade e segurança!

INFORMAÇÕES DO SEGURO DPVAT



Este documento foi gerado pelo usuário 056.***.***-50 em 14/02/2023 11:01:17

Número do documento: 22091221530209700000092004086

<https://pje.tjmt.jus.br:443/pje/Processo/ConsultaDocumento/listView.seam?x=22091221530209700000092004086>

Assinado eletronicamente por: LORENA LARRANHAGAS MAMEDES DE ARRUDA - 12/09/2022 21:53:02

DETRAN- MT

CERTIFICADO DE REGISTRO E LICENCIAMENTO DE VEÍCULO - ELETRÔNICO

CÓDIGO RENAVAM

00173333753

PLACA

NPK8198

EXERCÍCIO

2020

ANO FABRICAÇÃO

2009

ANO MODELO

2010

NÚMERO DO CRV

213033932126



Valide este QRCode com app Vio

CÓDIGO DE SEGURANÇA DO CLA

95019564806

CAT

MARCA / MODELO / VERSÃO

SCANIA/G 380 A4X2

ESPÉCIE / TIPO

TRACAO CAMINHAO TRATOR

PLACA ANTERIOR / UF

NPK8898/MT

CHASSI

9BSG4X200A3652003

COR PREDOMINANTE

BRANCA

COMBUSTÍVEL

DIESEL

CATEGORIA

ALUGUEL

POTÊNCIA/CILINDRADA

380CV/****

PESO BRUTO TOTAL

26.7

CAPACIDADE

.

MOTOR

8133938

CMT

66.0

EIXOS

3

LOTAÇÃO

02P

CARROCERIA

Não APLICAVEL

NOME

RODOSCHNEIDER TRANSPORTES E LOGISTICA

CPF / CNPJ

25.455.019/0001-53

LOCAL

SINOP MT

DATA

05/02/2021

ASSINADO DIGITALMENTE PELO DETRAN

DADOS DO SEGURO DPVAT

95019564806

CAT. TARIF

10

DATA DE QUITAÇÃO

07/08/2020

PAGAMENTO

COTA ÚNICA PARCELADO

REPASSE OBRIGATÓRIO AO FUNDO NACIONAL DE SAÚDE (R\$)

0,72

CUSTO DO BILHETE (R\$)

4,15

CUSTO EFETIVO DO SEGURO (R\$)

0,81

REPASSE OBRIGATÓRIO AO DEPARTAMENTO NACIONAL DE TRÂNSITO (R\$)

0,08

VALOR DO IOF (R\$)

0,02

VALOR TOTAL A SER PAGO PELO SEGURADO (R\$)

5,78

OBSERVAÇÕES DO VEÍCULO

ALF: COOP. DE CRED. POUPANCA E I NV. SORRISO - SICREDI CELEIRO

INFORMAÇÕES DO SEGURO DPVAT

MENSAGENS DENATRAN

CARTEIRA DIGITAL DE TRÂNSITO



DENATRAN PRODUTO 1SERPRO

Para sua comodidade, você pode acessar este documento diretamente pelo seu celular. Baixe o aplicativo **Carteira Digital de Trânsito - CDT** e tenha acesso ao licenciamento de seu veículo além de muitas outras funcionalidades.

Com a Carteira Digital de Trânsito - CDT você pode:

- Consultar suas infrações e pagar multas com desconto
- Acessar a versão digital da CNH (para CNHs emitidas após 05/2017)
- Acessar a versão digital deste Licenciamento (CRLV Digital)
- Compartilhar o licenciamento com até 5 pessoas
- Indicar o principal condutor
- Receber avisos de recall



Baixe agora a Carteira Digital de Trânsito - CDT nas lojas Google Play ou App Store e tenha na palma de sua mão todos os documentos para você conduzir seu veículo com tranquilidade e segurança!



Este documento foi gerado pelo usuário 056.***.***-50 em 14/02/2023 11:01:17

Número do documento: 2209122153020970000092004086

<https://pje.tjmt.jus.br:443/pje/Processo/ConsultaDocumento/listView.seam?x=2209122153020970000092004086>

Assinado eletronicamente por: LORENA LARRANHAGAS MAMEDES DE ARRUDA - 12/09/2022 21:53:02

DETRAN- MT

CERTIFICADO DE REGISTRO E LICENCIAMENTO DE VEÍCULO - DIGITAL

CÓDIGO RENAVAM

00968415911

PLACA

NIY5G36

EXERCÍCIO

2022

ANO FABRICAÇÃO

2008

ANO MODELO

2008

NÚMERO DO CRV

213033932703



Valide este QRCode com app Vio

CÓDIGO DE SEGURANÇA DO CLA

04338381814

CAT

MARCA / MODELO / VERSÃO

SR/IBIPORA SR3E FRIG

ESPÉCIE / TIPO

CARGA SEMI-REBOQUE

PLACA ANTERIOR / UF

NIY5636/PR

CHASSI

9A9CFF39381DV8681

COR PREDOMINANTE

BRANCA

COMBUSTÍVEL

CATEGORIA

ALUGUEL

CAPACIDADE

27.0

POTÊNCIA/CILINDRADA

0CV/****

PESO BRUTO TOTAL

39.0

MOTOR

NAO APLICAVEL

CMT

.

EIXOS

3

LOTAÇÃO

00P

CARROCERIA

CARROCERIA FECHADA

NOME

SCHNEIDER DISTRIBUIDOR DE ALIMENTOS EIRE

CPF / CNPJ

24.351.502/0001-25

LOCAL

SINOP MT

DATA

16/05/2022

ASSINADO DIGITALMENTE PELO DETRAN

DADOS DO SEGURO DPVAT

CAT. TARIF

*

DATA DE QUITAÇÃO

*

PAGAMENTO

COTA ÚNICA

PARCELADO

REPASSE OBRIGATÓRIO AO FUNDO NACIONAL DE SAÚDE (R\$)

*

CUSTO DO BILHETE (R\$)

*

CUSTO EFETIVO DO SEGURO (R\$)

*

REPASSE OBRIGATÓRIO AO DEPARTAMENTO NACIONAL DE TRÂNSITO (R\$)

*

VALOR DO IOF (R\$)

*

VALOR TOTAL A SER PAGO PELO SEGURADO (R\$)

*

OBSERVAÇÕES DO VEÍCULO

ALF: COOP. DE CRED. POUPANCA E I NV. SORRISO - SICREDI CELEIRO

INFORMAÇÕES DO SEGURO DPVAT

MENSAGENS DENATRAN

CARTEIRA DIGITAL DE TRÂNSITO



DENATRAN PRODUTO 1SERPRO

Para sua comodidade, você pode acessar este documento diretamente pelo seu celular. Baixe o aplicativo **Carteira Digital de Trânsito - CDT** e tenha acesso ao licenciamento de seu veículo além de muitas outras funcionalidades.

Com a Carteira Digital de Trânsito - CDT você pode:

- Consultar suas infrações e pagar multas com desconto
- Acessar a versão digital da CNH (para CNHs emitidas após 05/2017)
- Acessar a versão digital deste Licenciamento (CRLV Digital)
- Compartilhar o licenciamento com até 5 pessoas
- Indicar o principal condutor
- Receber avisos de recall



Baixe agora a Carteira Digital de Trânsito - CDT nas lojas Google Play ou App Store e tenha na palma de sua mão todos os documentos para você conduzir seu veículo com tranquilidade e segurança!

Este documento foi gerado pelo usuário 056.***.***-50 em 14/02/2023 11:01:17

Número do documento: 22091221530209700000092004086

<https://pje.tjmt.jus.br:443/pje/Processo/ConsultaDocumento/listView.seam?x=22091221530209700000092004086>

Assinado eletronicamente por: LORENA LARRANHAGAS MAMEDES DE ARRUDA - 12/09/2022 21:53:02

DETRAN- MT

CERTIFICADO DE REGISTRO E LICENCIAMENTO DE VEÍCULO - DIGITAL

CÓDIGO RENAVAM

01264369430

PLACA

RAS6C87

EXERCÍCIO

2021

ANO FABRICAÇÃO

2021

ANO MODELO

2021

NÚMERO DO CRV

213126740111



Valide este QRCode com app Vio

CÓDIGO DE SEGURANÇA DO CLA

91713129072

CAT

MARCA / MODELO / VERSÃO

SR/FACCHINI SRF 2CB

ESPÉCIE / TIPO

CARGA SEMI-REBOQUE

PLACA ANTERIOR / UF

RAS6C87/MT

CHASSI

94BB0902MMR052785

COR PREDOMINANTE

PRETA

COMBUSTÍVEL

CATEGORIA

ALUGUEL

CAPACIDADE

10.42

POTÊNCIA/CILINDRADA

0CV/****

PESO BRUTO TOTAL

17.0

MOTOR

CARROCERIA

BASCULANTE

NOME

SCHNEIDER DISTRIBUIDOR DE ALIMENTOS EIRE

CPF / CNPJ

24.351.502/0001-25

LOCAL

SINOP MT

DATA

02/06/2021

ASSINADO DIGITALMENTE PELO DETRAN

DADOS DO SEGURO DPVAT

CAT. TARIF

*

DATA DE QUITAÇÃO

*

PAGAMENTO

COTA ÚNICA

PARCELADO

REPASSE OBRIGATÓRIO AO FUNDO NACIONAL DE SAÚDE (R\$)

*

CUSTO DO BILHETE (R\$)

*

CUSTO EFETIVO DO SEGURO (R\$)

*

REPASSE OBRIGATÓRIO AO DEPARTAMENTO NACIONAL DE TRÂNSITO (R\$)

*

VALOR DO IOF (R\$)

*

VALOR TOTAL A SER PAGO PELO SEGURADO (R\$)

*

OBSERVAÇÕES DO VEÍCULO

ALF: SCANIA BANCO S.A.

INFORMAÇÕES DO SEGURO DPVAT

MENSAGENS DENATRAN

CARTEIRA DIGITAL DE TRÂNSITO



DENATRAN PRODUTO 1SERPRO

Para sua comodidade, você pode acessar este documento diretamente pelo seu celular. Baixe o aplicativo **Carteira Digital de Trânsito - CDT** e tenha acesso ao licenciamento de seu veículo além de muitas outras funcionalidades.

Com a Carteira Digital de Trânsito - CDT você pode:

- Consultar suas infrações e pagar multas com desconto
- Acessar a versão digital da CNH (para CNHs emitidas após 05/2017)
- Acessar a versão digital deste Licenciamento (CRLV Digital)
- Compartilhar o licenciamento com até 5 pessoas
- Indicar o principal condutor
- Receber avisos de recall



Baixe agora a Carteira Digital de Trânsito - CDT nas lojas Google Play ou App Store e tenha na palma de sua mão todos os documentos para você conduzir seu veículo com tranquilidade e segurança!

Este documento foi gerado pelo usuário 056.***.***-50 em 14/02/2023 11:01:17

Número do documento: 2209122153020970000092004086

<https://pje.tjmt.jus.br:443/pje/Processo/ConsultaDocumento/listView.seam?x=2209122153020970000092004086>

Assinado eletronicamente por: LORENA LARRANHAGAS MAMEDES DE ARRUDA - 12/09/2022 21:53:02

DETRAN- MT

CERTIFICADO DE REGISTRO E LICENCIAMENTO DE VEÍCULO - DIGITAL

CÓDIGO RENAVAL

01264370030

PLACA

RAS6D07

EXERCÍCIO

2021

ANO FABRICAÇÃO

2021

ANO MODELO

2021

NÚMERO DO CRV

213126740880



Valide este QRCode com app Vio

CÓDIGO DE SEGURANÇA DO CLA

88951816187

CAT

MARCA / MODELO / VERSÃO

R/FACCHINI RE DL

ESPÉCIE / TIPO

ESPECIAL REBOQUE

PLACA ANTERIOR / UF

RAS6D07/MT

CHASSI

94BL0262MMR052787

COR PREDOMINANTE

PRETA

COMBUSTÍVEL

CATEGORIA

ALUGUEL

CAPACIDADE

13.9

POTÊNCIA/CILINDRADA

0CV/****

PESO BRUTO TOTAL

17.0

MOTOR

MOTOR

CMT

.

EIXOS

2

LOTAÇÃO

00P

CARROCERIA

DOLLY

NOME

SCHNEIDER DISTRIBUIDOR DE ALIMENTOS EIRE

CPF / CNPJ

24.351.502/0001-25

LOCAL

SINOP MT

DATA

02/06/2021

ASSINADO DIGITALMENTE PELO DETRAN

DADOS DO SEGURO DPVAT

CAT. TARIF

*

DATA DE QUITAÇÃO

*

PAGAMENTO

COTA ÚNICA

PARCELADO

REPASSE OBRIGATÓRIO AO FUNDO NACIONAL DE SAÚDE (R\$)

*

CUSTO DO BILHETE (R\$)

*

CUSTO EFETIVO DO SEGURO (R\$)

*

REPASSE OBRIGATÓRIO AO DEPARTAMENTO NACIONAL DE TRÂNSITO (R\$)

*

VALOR DO IOF (R\$)

*

VALOR TOTAL A SER PAGO PELO SEGURADO (R\$)

*

OBSERVAÇÕES DO VEÍCULO

ALF: SCANIA BANCO S.A.

INFORMAÇÕES DO SEGURO DPVAT

MENSAGENS DENATRAN

CARTEIRA DIGITAL DE TRÂNSITO



DENATRAN PRODUTO 1SERPRO

Para sua comodidade, você pode acessar este documento diretamente pelo seu celular. Baixe o aplicativo **Carteira Digital de Trânsito - CDT** e tenha acesso ao licenciamento de seu veículo além de muitas outras funcionalidades.

Com a Carteira Digital de Trânsito - CDT você pode:

- Consultar suas infrações e pagar multas com desconto
- Acessar a versão digital da CNH (para CNHs emitidas após 05/2017)
- Acessar a versão digital deste Licenciamento (CRLV Digital)
- Compartilhar o licenciamento com até 5 pessoas
- Indicar o principal condutor
- Receber avisos de recall



Baixe agora a Carteira Digital de Trânsito - CDT nas lojas Google Play ou App Store e tenha na palma de sua mão todos os documentos para você conduzir seu veículo com tranquilidade e segurança!

Este documento foi gerado pelo usuário 056.***.***-50 em 14/02/2023 11:01:17

Número do documento: 2209122153020970000092004086

https://pje.tjmt.jus.br:443/pje/Processo/ConsultaDocumento/listView.seam?x=2209122153020970000092004086

Assinado eletronicamente por: LORENA LARRANHAGAS MAMEDES DE ARRUDA - 12/09/2022 21:53:02



DETRAN- MT

CERTIFICADO DE REGISTRO E LICENCIAMENTO DE VEÍCULO - DIGITAL

CÓDIGO RENAVAL

01264370161

PLACA

RAS6D27

EXERCÍCIO

2021

ANO FABRICAÇÃO

2021

ANO MODELO

2021

NÚMERO DO CRV

213126741347



Valide este QRCode com app Vio

CÓDIGO DE SEGURANÇA DO CLA

65110628814

CAT

MARCA / MODELO / VERSÃO

SR/FACCHINI SRF 2CB

ESPÉCIE / TIPO

CARGA SEMI-REBOQUE

PLACA ANTERIOR / UF

RAS6D27/MT

CHASSI

94BB0902MMR052786

COR PREDOMINANTE

PRETA

COMBUSTÍVEL

CATEGORIA

ALUGUEL

CAPACIDADE

10.81

POTÊNCIA/CILINDRADA

0CV/****

PESO BRUTO TOTAL

17.0

MOTOR

CMT

.

EIXOS

2

LOTAÇÃO

00P

CARROCERIA

BASCULANTE

NOME

SCHNEIDER DISTRIBUIDOR DE ALIMENTOS EIRE

CPF / CNPJ

24.351.502/0001-25

LOCAL

SINOP MT

DATA

02/06/2021

ASSINADO DIGITALMENTE PELO DETRAN

DADOS DO SEGURO DPVAT

CAT. TARIF

*

DATA DE QUITAÇÃO

*

PAGAMENTO

COTA ÚNICA

PARCELADO

REPASSE OBRIGATÓRIO AO FUNDO NACIONAL DE SAÚDE (R\$)

*

CUSTO DO BILHETE (R\$)

*

CUSTO EFETIVO DO SEGURO (R\$)

*

REPASSE OBRIGATÓRIO AO DEPARTAMENTO NACIONAL DE TRÂNSITO (R\$)

*

VALOR DO IOF (R\$)

*

VALOR TOTAL A SER PAGO PELO SEGURADO (R\$)

*

OBSERVAÇÕES DO VEÍCULO

ALF: SCANIA BANCO S.A.

INFORMAÇÕES DO SEGURO DPVAT

MENSAGENS DENATRAN

CARTEIRA DIGITAL DE TRÂNSITO



DENATRAN PRODUTO 1SERPRO

Para sua comodidade, você pode acessar este documento diretamente pelo seu celular. Baixe o aplicativo **Carteira Digital de Trânsito - CDT** e tenha acesso ao licenciamento de seu veículo além de muitas outras funcionalidades.

Com a Carteira Digital de Trânsito - CDT você pode:

- Consultar suas infrações e pagar multas com desconto
- Acessar a versão digital da CNH (para CNHs emitidas após 05/2017)
- Acessar a versão digital deste Licenciamento (CRLV Digital)
- Compartilhar o licenciamento com até 5 pessoas
- Indicar o principal condutor
- Receber avisos de recall



Baixe agora a Carteira Digital de Trânsito - CDT nas lojas Google Play ou App Store e tenha na palma de sua mão todos os documentos para você conduzir seu veículo com tranquilidade e segurança!



Este documento foi gerado pelo usuário 056.***.***-50 em 14/02/2023 11:01:17

Número do documento: 2209122153020970000092004086

<https://pje.tjmt.jus.br:443/pje/Processo/ConsultaDocumento/listView.seam?x=2209122153020970000092004086>

Assinado eletronicamente por: LORENA LARRANHAGAS MAMEDES DE ARRUDA - 12/09/2022 21:53:02



DETRAN- MT

CERTIFICADO DE REGISTRO E LICENCIAMENTO DE VEÍCULO - DIGITAL

CÓDIGO RENAVAM

01268353555

PLACA

RAU3I28

EXERCÍCIO

2021

ANO FABRICAÇÃO

2021

ANO MODELO

2021

NÚMERO DO CRV

213153128235



Valide este QRCode com app Vio

CÓDIGO DE SEGURANÇA DO CLA

60914464604

CAT

MARCA / MODELO / VERSÃO

SR/FACCHINI SRF 2CA

ESPÉCIE / TIPO

CARGA SEMI-REBOQUE

PLACA ANTERIOR / UF

RAU3I28/MT

CHASSI

94BA0952MMV082477

COR PREDOMINANTE

CINZA

COMBUSTÍVEL

OBSERVAÇÕES DO VEÍCULO

ALF: BANCO RODOBENS S.A

MENSAGENS DENATRAN

CARTEIRA DIGITAL DE TRÂNSITO



DENATRAN PRODUTO 1SERPRO

Para sua comodidade, você pode acessar este documento diretamente pelo seu celular. Baixe o aplicativo **Carteira Digital de Trânsito - CDT** e tenha acesso ao licenciamento de seu veículo além de muitas outras funcionalidades.

Com a Carteira Digital de Trânsito - CDT você pode:

- Consultar suas infrações e pagar multas com desconto
- Acessar a versão digital da CNH (para CNHs emitidas após 05/2017)
- Acessar a versão digital deste Licenciamento (CRLV Digital)
- Compartilhar o licenciamento com até 5 pessoas
- Indicar o principal condutor
- Receber avisos de recall



Baixe agora a Carteira Digital de Trânsito - CDT nas lojas Google Play ou App Store e tenha na palma de sua mão todos os documentos para você conduzir seu veículo com tranquilidade e segurança!

CATEGORIA

ALUGUEL

CAPACIDADE

11.01

POTÊNCIA/CILINDRADA

0CV/****

PESO BRUTO TOTAL

17.0

MOTOR

CMT

EIXOS

2

LOTAÇÃO

00P

CARROCERIA

CARROCERIA ABERTA

NOME

SCHNEIDER DISTRIBUIDOR DE ALIMENTOS EIRE

CPF / CNPJ

24.351.502/0001-25

LOCAL

SINOP MT

DATA

05/07/2021

ASSINADO DIGITALMENTE PELO DETRAN

DADOS DO SEGURO DPVAT

CAT. TARIF

*

DATA DE QUITAÇÃO

*

PAGAMENTO

COTA ÚNICA

PARCELADO

REPASSE OBRIGATÓRIO AO FUNDO NACIONAL DE SAÚDE (R\$)

*

CUSTO DO BILHETE (R\$)

*

CUSTO EFETIVO DO SEGURO (R\$)

*

REPASSE OBRIGATÓRIO AO DEPARTAMENTO NACIONAL DE TRÂNSITO (R\$)

*

VALOR DO IOF (R\$)

*

VALOR TOTAL A SER PAGO PELO SEGURADO (R\$)

*

INFORMAÇÕES DO SEGURO DPVAT



Este documento foi gerado pelo usuário 056.***.***-50 em 14/02/2023 11:01:17

Número do documento: 2209122153020970000092004086

https://pje.tjmt.jus.br:443/pje/Processo/ConsultaDocumento/listView.seam?x=2209122153020970000092004086

Assinado eletronicamente por: LORENA LARRANHAGAS MAMEDES DE ARRUDA - 12/09/2022 21:53:02

DETRAN- MT

CERTIFICADO DE REGISTRO E LICENCIAMENTO DE VEÍCULO - DIGITAL

CÓDIGO RENAVAL

01268354390

PLACA

RAU3I38

EXERCÍCIO

2021

ANO FABRICAÇÃO

2021

ANO MODELO

2021

NÚMERO DO CRV

213153127492



Valide este QRCode com app Vio

CÓDIGO DE SEGURANÇA DO CLA

51860664715

CAT

MARCA / MODELO / VERSÃO

R/FACCHINI RE DL

ESPÉCIE / TIPO

ESPECIAL REBOQUE

PLACA ANTERIOR / UF

RAU3I38/MT

CHASSI

94BL0462MMV082479

COR PREDOMINANTE

CINZA

COMBUSTÍVEL

CATEGORIA

ALUGUEL

CAPACIDADE

13.96

POTÊNCIA/CILINDRADA

0CV/****

PESO BRUTO TOTAL

17.0

MOTOR

MOTOR

CMT

.

EIXOS

2

LOTAÇÃO

00P

CARROCERIA

DOLLY

NOME

SCHNEIDER DISTRIBUIDOR DE ALIMENTOS EIRE

CPF / CNPJ

24.351.502/0001-25

LOCAL

SINOP MT

DATA

05/07/2021

ASSINADO DIGITALMENTE PELO DETRAN

DADOS DO SEGURO DPVAT

CAT. TARIF

*

DATA DE QUITAÇÃO

*

PAGAMENTO

COTA ÚNICA

PARCELADO

REPASSE OBRIGATÓRIO AO FUNDO NACIONAL DE SAÚDE (R\$)

*

CUSTO DO BILHETE (R\$)

*

CUSTO EFETIVO DO SEGURO (R\$)

*

REPASSE OBRIGATÓRIO AO DEPARTAMENTO NACIONAL DE TRÂNSITO (R\$)

*

VALOR DO IOF (R\$)

*

VALOR TOTAL A SER PAGO PELO SEGURADO (R\$)

*

OBSERVAÇÕES DO VEÍCULO

ALF: BANCO RODOBENS S.A

MENSAGENS DENATRAN

CARTEIRA DIGITAL DE TRÂNSITO



DENATRAN PRODUTO 1SERPRO

Para sua comodidade, você pode acessar este documento diretamente pelo seu celular. Baixe o aplicativo **Carteira Digital de Trânsito - CDT** e tenha acesso ao licenciamento de seu veículo além de muitas outras funcionalidades.

Com a Carteira Digital de Trânsito - CDT você pode:

- Consultar suas infrações e pagar multas com desconto
- Acessar a versão digital da CNH (para CNHs emitidas após 05/2017)
- Acessar a versão digital deste Licenciamento (CRLV Digital)
- Compartilhar o licenciamento com até 5 pessoas
- Indicar o principal condutor
- Receber avisos de recall



Baixe agora a Carteira Digital de Trânsito - CDT nas lojas Google Play ou App Store e tenha na palma de sua mão todos os documentos para você conduzir seu veículo com tranquilidade e segurança!

INFORMAÇÕES DO SEGURO DPVAT



Este documento foi gerado pelo usuário 056.***.***-50 em 14/02/2023 11:01:17

Número do documento: 2209122153020970000092004086

<https://pje.tjmt.jus.br:443/pje/Processo/ConsultaDocumento/listView.seam?x=2209122153020970000092004086>

Assinado eletronicamente por: LORENA LARRANHAGAS MAMEDES DE ARRUDA - 12/09/2022 21:53:02

DETRAN- MT

CERTIFICADO DE REGISTRO E LICENCIAMENTO DE VEÍCULO - DIGITAL

CÓDIGO RENAVAM

01268354764

PLACA

RAU3I48

EXERCÍCIO

2021

ANO FABRICAÇÃO

2021

ANO MODELO

2021

NÚMERO DO CRV

213153127921



Valide este QRCode com app Vio

CÓDIGO DE SEGURANÇA DO CLA

54690105805

CAT

MARCA / MODELO / VERSÃO

SR/FACCHINI SRF 2CA

ESPÉCIE / TIPO

CARGA SEMI-REBOQUE

PLACA ANTERIOR / UF

RAU3I48/MT

CHASSI

94BA0952MMV082478

COR PREDOMINANTE

CINZA

COMBUSTÍVEL

CATEGORIA

ALUGUEL

CAPACIDADE

11.16

POTÊNCIA/CILINDRADA

0CV/****

PESO BRUTO TOTAL

17.0

MOTOR

CMT

EIXOS

2

LOTAÇÃO

00P

CARROCERIA

CARROCERIA ABERTA

NOME

SCHNEIDER DISTRIBUIDOR DE ALIMENTOS EIRE

CPF / CNPJ

24.351.502/0001-25

LOCAL

SINOP MT

DATA

05/07/2021

ASSINADO DIGITALMENTE PELO DETRAN

DADOS DO SEGURO DPVAT

CAT. TARIF

*

DATA DE QUITAÇÃO

*

PAGAMENTO

COTA ÚNICA

PARCELADO

REPASSE OBRIGATÓRIO AO FUNDO NACIONAL DE SAÚDE (R\$)

*

CUSTO DO BILHETE (R\$)

*

CUSTO EFETIVO DO SEGURO (R\$)

*

REPASSE OBRIGATÓRIO AO DEPARTAMENTO NACIONAL DE TRÂNSITO (R\$)

*

VALOR DO IOF (R\$)

*

VALOR TOTAL A SER PAGO PELO SEGURADO (R\$)

*

OBSERVAÇÕES DO VEÍCULO

ALF: BANCO RODOBENS S.A

INFORMAÇÕES DO SEGURO DPVAT

MENSAGENS DENATRAN

CARTEIRA DIGITAL DE TRÂNSITO



DENATRAN PRODUTO 1SERPRO

Para sua comodidade, você pode acessar este documento diretamente pelo seu celular. Baixe o aplicativo **Carteira Digital de Trânsito - CDT** e tenha acesso ao licenciamento de seu veículo além de muitas outras funcionalidades.

Com a Carteira Digital de Trânsito - CDT você pode:

- Consultar suas infrações e pagar multas com desconto
- Acessar a versão digital da CNH (para CNHs emitidas após 05/2017)
- Acessar a versão digital deste Licenciamento (CRLV Digital)
- Compartilhar o licenciamento com até 5 pessoas
- Indicar o principal condutor
- Receber avisos de recall



Baixe agora a Carteira Digital de Trânsito - CDT nas lojas Google Play ou App Store e tenha na palma de sua mão todos os documentos para você conduzir seu veículo com tranquilidade e segurança!

Este documento foi gerado pelo usuário 056.***.***-50 em 14/02/2023 11:01:17

Número do documento: 2209122153020970000092004086

<https://pje.tjmt.jus.br:443/pje/Processo/ConsultaDocumento/listView.seam?x=2209122153020970000092004086>

Assinado eletronicamente por: LORENA LARRANHAGAS MAMEDES DE ARRUDA - 12/09/2022 21:53:02

DETRAN- MT

CERTIFICADO DE REGISTRO E LICENCIAMENTO DE VEÍCULO - DIGITAL

CÓDIGO RENAVAL

01265235624

PLACA

RAS6D47

EXERCÍCIO

2021

ANO FABRICAÇÃO

2021

ANO MODELO

2021

NÚMERO DO CRV

213126742092



Valide este QRCode com app Vio

CÓDIGO DE SEGURANÇA DO CLA

81976384880

CAT

MARCA / MODELO / VERSÃO

SR/BERTOLINI BAL BA2EPFR

ESPÉCIE / TIPO

CARGA SEMI-REBOQUE

PLACA ANTERIOR / UF

RAS6D47/MT

CHASSI

9A92ATCS5MMCP1210

COR PREDOMINANTE

CINZA

COMBUSTÍVEL

CATEGORIA

ALUGUEL

CAPACIDADE

9.12

POTÊNCIA/CILINDRADA

0CV/****

PESO BRUTO TOTAL

17.0

MOTOR

CARROCERIA

BASCULANTE

NOME

SCHNEIDER DISTRIBUIDOR DE ALIMENTOS EIRE

CPF / CNPJ

24.351.502/0001-25

LOCAL

SINOP MT

DATA

02/06/2021

ASSINADO DIGITALMENTE PELO DETRAN

DADOS DO SEGURO DPVAT

CAT. TARIF

*

DATA DE QUITAÇÃO

*

PAGAMENTO

COTA ÚNICA

PARCELADO

REPASSE OBRIGATÓRIO AO FUNDO NACIONAL DE SAÚDE (R\$)

*

CUSTO DO BILHETE (R\$)

*

CUSTO EFETIVO DO SEGURO (R\$)

*

REPASSE OBRIGATÓRIO AO DEPARTAMENTO NACIONAL DE TRÂNSITO (R\$)

*

VALOR DO IOF (R\$)

*

VALOR TOTAL A SER PAGO PELO SEGURADO (R\$)

*

OBSERVAÇÕES DO VEÍCULO

ALF: BANCO BRADESCO FINANCIAMENTOS S.A.

INFORMAÇÕES DO SEGURO DPVAT

MENSAGENS DENATRAN

CARTEIRA DIGITAL DE TRÂNSITO



DENATRAN PRODUTO 1SERPRO

Para sua comodidade, você pode acessar este documento diretamente pelo seu celular. Baixe o aplicativo **Carteira Digital de Trânsito - CDT** e tenha acesso ao licenciamento de seu veículo além de muitas outras funcionalidades.

Com a Carteira Digital de Trânsito - CDT você pode:

- Consultar suas infrações e pagar multas com desconto
- Acessar a versão digital da CNH (para CNHs emitidas após 05/2017)
- Acessar a versão digital deste Licenciamento (CRLV Digital)
- Compartilhar o licenciamento com até 5 pessoas
- Indicar o principal condutor
- Receber avisos de recall



Baixe agora a Carteira Digital de Trânsito - CDT nas lojas Google Play ou App Store e tenha na palma de sua mão todos os documentos para você conduzir seu veículo com tranquilidade e segurança!

Este documento foi gerado pelo usuário 056.***.***-50 em 14/02/2023 11:01:17

Número do documento: 2209122153020970000092004086

<https://pje.tjmt.jus.br:443/pje/Processo/ConsultaDocumento/listView.seam?x=2209122153020970000092004086>

Assinado eletronicamente por: LORENA LARRANHAGAS MAMEDES DE ARRUDA - 12/09/2022 21:53:02

DETRAN- MT

CERTIFICADO DE REGISTRO E LICENCIAMENTO DE VEÍCULO - DIGITAL

CÓDIGO RENAVAL

01265235713

PLACA

RAS6D57

EXERCÍCIO

2021

ANO FABRICAÇÃO

2021

ANO MODELO

2021

NÚMERO DO CRV

213126742530



Valide este QRCode com app Vio

CÓDIGO DE SEGURANÇA DO CLA

01122600554

CAT

MARCA / MODELO / VERSÃO

R/BERTOLINI BAL DOLLY 2E

ESPÉCIE / TIPO

ESPECIAL REBOQUE

PLACA ANTERIOR / UF

RAS6D57/MT

CHASSI

9A92A0CS7MMCP1186

COR PREDOMINANTE

CINZA

COMBUSTÍVEL

CATEGORIA

ALUGUEL

CAPACIDADE

3.15

POTÊNCIA/CILINDRADA

0CV/****

PESO BRUTO TOTAL

17.0

MOTOR

CMT

*. *

EIXOS

2

LOTAÇÃO

00P

CARROCERIA

DOLLY

NOME

SCHNEIDER DISTRIBUIDOR DE ALIMENTOS EIRE

CPF / CNPJ

24.351.502/0001-25

LOCAL

SINOP MT

DATA

02/06/2021

ASSINADO DIGITALMENTE PELO DETRAN

DADOS DO SEGURO DPVAT

CAT. TARIF

*

DATA DE QUITAÇÃO

*

PAGAMENTO

COTA ÚNICA

PARCELADO

REPASSE OBRIGATÓRIO AO FUNDO NACIONAL DE SAÚDE (R\$)

*

CUSTO DO BILHETE (R\$)

*

CUSTO EFETIVO DO SEGURO (R\$)

*

REPASSE OBRIGATÓRIO AO DEPARTAMENTO NACIONAL DE TRÂNSITO (R\$)

*

VALOR DO IOF (R\$)

*

VALOR TOTAL A SER PAGO PELO SEGURADO (R\$)

*

OBSERVAÇÕES DO VEÍCULO

ALF: BANCO BRADESCO FINANCIAMENTOS S.A.

MENSAGENS DENATRAN

CARTEIRA DIGITAL DE TRÂNSITO



DENATRAN PRODUTO 1SERPRO

Para sua comodidade, você pode acessar este documento diretamente pelo seu celular. Baixe o aplicativo **Carteira Digital de Trânsito - CDT** e tenha acesso ao licenciamento de seu veículo além de muitas outras funcionalidades.

Com a Carteira Digital de Trânsito - CDT você pode:

- Consultar suas infrações e pagar multas com desconto
- Acessar a versão digital da CNH (para CNHs emitidas após 05/2017)
- Acessar a versão digital deste Licenciamento (CRLV Digital)
- Compartilhar o licenciamento com até 5 pessoas
- Indicar o principal condutor
- Receber avisos de recall



Baixe agora a Carteira Digital de Trânsito - CDT nas lojas Google Play ou App Store e tenha na palma de sua mão todos os documentos para você conduzir seu veículo com tranquilidade e segurança!

INFORMAÇÕES DO SEGURO DPVAT



Este documento foi gerado pelo usuário 056.***.***-50 em 14/02/2023 11:01:17

Número do documento: 2209122153020970000092004086

<https://pje.tjmt.jus.br:443/pje/Processo/ConsultaDocumento/listView.seam?x=2209122153020970000092004086>

Assinado eletronicamente por: LORENA LARRANHAGAS MAMEDES DE ARRUDA - 12/09/2022 21:53:02

DETRAN- MT

CERTIFICADO DE REGISTRO E LICENCIAMENTO DE VEÍCULO - DIGITAL

CÓDIGO RENAVAM

01265235772

PLACA

RAS6D87

EXERCÍCIO

2021

ANO FABRICAÇÃO

2021

ANO MODELO

2021

NÚMERO DO CRV

213126742840



Valide este QRCode com app Vio

CÓDIGO DE SEGURANÇA DO CLA

03046756042

CAT

MARCA / MODELO / VERSÃO

SR/BERTOLINI BAL BA2EPFR

ESPÉCIE / TIPO

CARGA SEMI-REBOQUE

PLACA ANTERIOR / UF

RAS6D87/MT

CHASSI

9A92ATCS5MMCP1113

COR PREDOMINANTE

CINZA

COMBUSTÍVEL

CATEGORIA

ALUGUEL

CAPACIDADE

9.12

POTÊNCIA/CILINDRADA

0CV/****

PESO BRUTO TOTAL

17.0

MOTOR

CMT

*. *

EIXOS

2

LOTAÇÃO

00P

CARROCERIA

BASCULANTE

NOME

SCHNEIDER DISTRIBUIDOR DE ALIMENTOS EIRE

CPF / CNPJ

24.351.502/0001-25

LOCAL

SINOP MT

DATA

02/06/2021

ASSINADO DIGITALMENTE PELO DETRAN

DADOS DO SEGURO DPVAT

CAT. TARIF

*

DATA DE QUITAÇÃO

*

PAGAMENTO

COTA ÚNICA

PARCELADO

REPASSE OBRIGATÓRIO AO FUNDO NACIONAL DE SAÚDE (R\$)

*

CUSTO DO BILHETE (R\$)

*

CUSTO EFETIVO DO SEGURO (R\$)

*

REPASSE OBRIGATÓRIO AO DEPARTAMENTO NACIONAL DE TRÂNSITO (R\$)

*

VALOR DO IOF (R\$)

*

VALOR TOTAL A SER PAGO PELO SEGURADO (R\$)

*

OBSERVAÇÕES DO VEÍCULO

ALF: BANCO BRADESCO FINANCIAMENTOS S.A.

INFORMAÇÕES DO SEGURO DPVAT

MENSAGENS DENATRAN

CARTEIRA DIGITAL DE TRÂNSITO



DENATRAN PRODUTO 1SERPRO

Para sua comodidade, você pode acessar este documento diretamente pelo seu celular. Baixe o aplicativo **Carteira Digital de Trânsito - CDT** e tenha acesso ao licenciamento de seu veículo além de muitas outras funcionalidades.

Com a Carteira Digital de Trânsito - CDT você pode:

- Consultar suas infrações e pagar multas com desconto
- Acessar a versão digital da CNH (para CNHs emitidas após 05/2017)
- Acessar a versão digital deste Licenciamento (CRLV Digital)
- Compartilhar o licenciamento com até 5 pessoas
- Indicar o principal condutor
- Receber avisos de recall



Baixe agora a Carteira Digital de Trânsito - CDT nas lojas Google Play ou App Store e tenha na palma de sua mão todos os documentos para você conduzir seu veículo com tranquilidade e segurança!

Este documento foi gerado pelo usuário 056.***.***-50 em 14/02/2023 11:01:17

Número do documento: 2209122153020970000092004086

<https://pje.tjmt.jus.br:443/pje/Processo/ConsultaDocumento/listView.seam?x=2209122153020970000092004086>

Assinado eletronicamente por: LORENA LARRANHAGAS MAMEDES DE ARRUDA - 12/09/2022 21:53:02



DETRAN- MT

CERTIFICADO DE REGISTRO E LICENCIAMENTO DE VEÍCULO - DIGITAL

CÓDIGO RENAVAM

01265235853

PLACA

RAS6D97

EXERCÍCIO

2021

ANO FABRICAÇÃO

2021

ANO MODELO

2021

NÚMERO DO CRV

213126743145



Valide este QRCode com app Vio

CÓDIGO DE SEGURANÇA DO CLA

47245655024

CAT

MARCA / MODELO / VERSÃO

SR/BERTOLINI BAL BA2EPFR

ESPÉCIE / TIPO

CARGA SEMI-REBOQUE

PLACA ANTERIOR / UF

RAS6D97/MT

CHASSI

9A92ATCS5MMCP1112

COR PREDOMINANTE

CINZA

COMBUSTÍVEL

CATEGORIA

ALUGUEL

CAPACIDADE

9.12

POTÊNCIA/CILINDRADA

0CV/****

PESO BRUTO TOTAL

17.0

MOTOR

CMT

EIXOS

2

LOTAÇÃO

00P

CARROCERIA

BASCULANTE

NOME

SCHNEIDER DISTRIBUIDOR DE ALIMENTOS EIRE

CPF / CNPJ

24.351.502/0001-25

LOCAL

SINOP MT

DATA

02/06/2021

ASSINADO DIGITALMENTE PELO DETRAN

DADOS DO SEGURO DPVAT

CAT. TARIF

*

DATA DE QUITAÇÃO

*

PAGAMENTO

COTA ÚNICA

PARCELADO

REPASSE OBRIGATÓRIO AO FUNDO NACIONAL DE SAÚDE (R\$)

*

CUSTO DO BILHETE (R\$)

*

CUSTO EFETIVO DO SEGURO (R\$)

*

REPASSE OBRIGATÓRIO AO DEPARTAMENTO NACIONAL DE TRÂNSITO (R\$)

*

VALOR DO IOF (R\$)

*

VALOR TOTAL A SER PAGO PELO SEGURADO (R\$)

*

OBSERVAÇÕES DO VEÍCULO

ALF: BANCO BRADESCO FINANCIAMENTOS S.A.

INFORMAÇÕES DO SEGURO DPVAT

MENSAGENS DENATRAN

CARTEIRA DIGITAL DE TRÂNSITO



DENATRAN PRODUTO 1SERPRO

Para sua comodidade, você pode acessar este documento diretamente pelo seu celular. Baixe o aplicativo **Carteira Digital de Trânsito - CDT** e tenha acesso ao licenciamento de seu veículo além de muitas outras funcionalidades.

Com a Carteira Digital de Trânsito - CDT você pode:

- Consultar suas infrações e pagar multas com desconto
- Acessar a versão digital da CNH (para CNHs emitidas após 05/2017)
- Acessar a versão digital deste Licenciamento (CRLV Digital)
- Compartilhar o licenciamento com até 5 pessoas
- Indicar o principal condutor
- Receber avisos de recall



Baixe agora a Carteira Digital de Trânsito - CDT nas lojas Google Play ou App Store e tenha na palma de sua mão todos os documentos para você conduzir seu veículo com tranquilidade e segurança!



Este documento foi gerado pelo usuário 056.***.***-50 em 14/02/2023 11:01:17

Número do documento: 2209122153020970000092004086

<https://pje.tjmt.jus.br:443/pje/Processo/ConsultaDocumento/listView.seam?x=2209122153020970000092004086>

Assinado eletronicamente por: LORENA LARRANHAGAS MAMEDES DE ARRUDA - 12/09/2022 21:53:02

DETRAN- MT

CERTIFICADO DE REGISTRO E LICENCIAMENTO DE VEÍCULO - DIGITAL

CÓDIGO RENAVAL

01265235888

PLACA

RAS6E07

EXERCÍCIO

2021

ANO FABRICAÇÃO

2021

ANO MODELO

2021

NÚMERO DO CRV

213126743420



Valide este QRCode com app Vio

CÓDIGO DE SEGURANÇA DO CLA

19654618151

CAT

MARCA / MODELO / VERSÃO

R/BERTOLINI BAL DOLLY 2E

ESPÉCIE / TIPO

ESPECIAL REBOQUE

PLACA ANTERIOR / UF

RAS6E07/MT

CHASSI

9A92A0CS7MMCP1187

COR PREDOMINANTE

CINZA

COMBUSTÍVEL

CATEGORIA

ALUGUEL

CAPACIDADE

3.15

POTÊNCIA/CILINDRADA

0CV/****

PESO BRUTO TOTAL

17.0

MOTOR

CMT

*. *

EIXOS

2

LOTAÇÃO

00P

CARROCERIA

DOLLY

NOME

SCHNEIDER DISTRIBUIDOR DE ALIMENTOS EIRE

CPF / CNPJ

24.351.502/0001-25

LOCAL

SINOP MT

DATA

02/06/2021

ASSINADO DIGITALMENTE PELO DETRAN

DADOS DO SEGURO DPVAT

CAT. TARIF

*

DATA DE QUITAÇÃO

*

PAGAMENTO

COTA ÚNICA

PARCELADO

REPASSE OBRIGATÓRIO AO FUNDO NACIONAL DE SAÚDE (R\$)

*

CUSTO DO BILHETE (R\$)

*

CUSTO EFETIVO DO SEGURO (R\$)

*

REPASSE OBRIGATÓRIO AO DEPARTAMENTO NACIONAL DE TRÂNSITO (R\$)

*

VALOR DO IOF (R\$)

*

VALOR TOTAL A SER PAGO PELO SEGURADO (R\$)

*

OBSERVAÇÕES DO VEÍCULO

ALF: BANCO BRADESCO FINANCIAMENTOS S.A.

MENSAGENS DENATRAN

CARTEIRA DIGITAL DE TRÂNSITO



DENATRAN PRODUTO 1SERPRO

Para sua comodidade, você pode acessar este documento diretamente pelo seu celular. Baixe o aplicativo **Carteira Digital de Trânsito - CDT** e tenha acesso ao licenciamento de seu veículo além de muitas outras funcionalidades.

Com a Carteira Digital de Trânsito - CDT você pode:

- Consultar suas infrações e pagar multas com desconto
- Acessar a versão digital da CNH (para CNHs emitidas após 05/2017)
- Acessar a versão digital deste Licenciamento (CRLV Digital)
- Compartilhar o licenciamento com até 5 pessoas
- Indicar o principal condutor
- Receber avisos de recall



Baixe agora a Carteira Digital de Trânsito - CDT nas lojas Google Play ou App Store e tenha na palma de sua mão todos os documentos para você conduzir seu veículo com tranquilidade e segurança!

INFORMAÇÕES DO SEGURO DPVAT



Este documento foi gerado pelo usuário 056.***.***-50 em 14/02/2023 11:01:17

Número do documento: 22091221530209700000092004086

<https://pje.tjmt.jus.br:443/pje/Processo/ConsultaDocumento/listView.seam?x=22091221530209700000092004086>

Assinado eletronicamente por: LORENA LARRANHAGAS MAMEDES DE ARRUDA - 12/09/2022 21:53:02



DETRAN- MT

CERTIFICADO DE REGISTRO E LICENCIAMENTO DE VEÍCULO - DIGITAL

CÓDIGO RENAVAL

01265235900

PLACA

RAS6E17

EXERCÍCIO

2021

ANO FABRICAÇÃO

2021

ANO MODELO

2021

NÚMERO DO CRV

213126743790



Valide este QRCode com app Vio

CÓDIGO DE SEGURANÇA DO CLA

90404617485

CAT

MARCA / MODELO / VERSÃO

SR/BERTOLINI BAL BA2EPFR

ESPÉCIE / TIPO

CARGA SEMI-REBOQUE

PLACA ANTERIOR / UF

RAS6E17/MT

CHASSI

9A92ATCS5MMCP1114

COR PREDOMINANTE

CINZA

COMBUSTÍVEL

OBSERVAÇÕES DO VEÍCULO

ALF: BANCO BRADESCO FINANCIAMENTOS S.A.

MENSAGENS DENATRAN

CARTEIRA DIGITAL DE TRÂNSITO



DENATRAN PRODUTO 1SERPRO

Para sua comodidade, você pode acessar este documento diretamente pelo seu celular. Baixe o aplicativo **Carteira Digital de Trânsito - CDT** e tenha acesso ao licenciamento de seu veículo além de muitas outras funcionalidades.

Com a Carteira Digital de Trânsito - CDT você pode:

- Consultar suas infrações e pagar multas com desconto
- Acessar a versão digital da CNH (para CNHs emitidas após 05/2017)
- Acessar a versão digital deste Licenciamento (CRLV Digital)
- Compartilhar o licenciamento com até 5 pessoas
- Indicar o principal condutor
- Receber avisos de recall



Baixe agora a Carteira Digital de Trânsito - CDT nas lojas Google Play ou App Store e tenha na palma de sua mão todos os documentos para você conduzir seu veículo com tranquilidade e segurança!

CATEGORIA

ALUGUEL

CAPACIDADE

9.12

POTÊNCIA/CILINDRADA

0CV/****

PESO BRUTO TOTAL

17.0

MOTOR

CMT

.

EIXOS

2

LOTAÇÃO

00P

CARROCERIA

BASCULANTE

NOME

SCHNEIDER DISTRIBUIDOR DE ALIMENTOS EIRE

CPF / CNPJ

24.351.502/0001-25

LOCAL

SINOP MT

DATA

02/06/2021

ASSINADO DIGITALMENTE PELO DETRAN

DADOS DO SEGURO DPVAT

CAT. TARIF

*

DATA DE QUITAÇÃO

*

PAGAMENTO

COTA ÚNICA

PARCELADO

REPASSE OBRIGATÓRIO AO FUNDO NACIONAL DE SAÚDE (R\$)

*

CUSTO DO BILHETE (R\$)

*

CUSTO EFETIVO DO SEGURO (R\$)

*

REPASSE OBRIGATÓRIO AO DEPARTAMENTO NACIONAL DE TRÂNSITO (R\$)

*

VALOR DO IOF (R\$)

*

VALOR TOTAL A SER PAGO PELO SEGURADO (R\$)

*

INFORMAÇÕES DO SEGURO DPVAT



Este documento foi gerado pelo usuário 056.***.***-50 em 14/02/2023 11:01:17

Número do documento: 22091221530209700000092004086

<https://pje.tjmt.jus.br:443/pje/Processo/ConsultaDocumento/listView.seam?x=22091221530209700000092004086>

Assinado eletronicamente por: LORENA LARRANHAGAS MAMEDES DE ARRUDA - 12/09/2022 21:53:02

DETRAN- MT

CERTIFICADO DE REGISTRO E LICENCIAMENTO DE VEÍCULO - DIGITAL

CÓDIGO RENAVAL

00917962583

PLACA EXERCÍCIO

JYJ7E05 2022

ANO FABRICAÇÃO ANO MODELO

2007 2007

NÚMERO DO CRV

213119138142



Valide este QRCode com app Vio

CÓDIGO DE SEGURANÇA DO CLA

10490544146

CAT

MARCA / MODELO / VERSÃO

I/TOYOTA HILUXSW4 SRV4X4

ESPÉCIE / TIPO

MISTO UTILITARIO

PLACA ANTERIOR / UF

JYJ7405/MT

CHASSI

8AJYZ59GX73015148

COR PREDOMINANTE

PRATA

COMBUSTÍVEL

DIESEL

CATEGORIA

PARTICULAR

CAPACIDADE

0.6

POTÊNCIA/CILINDRADA

163CV/2982

PESO BRUTO TOTAL

2.51

MOTOR

1KD7288308

CMT

3.26

EIXOS

2

LOTAÇÃO

05P

CARROCERIA

JIPE

NOME

RICARDO ALOISIO SCHNEIDER

CPF / CNPJ

604.534.861-34

LOCAL

SINOP MT

DATA

15/06/2022

ASSINADO DIGITALMENTE PELO DETRAN

DADOS DO SEGURO DPVAT

CAT. TARIF

*

DATA DE QUITAÇÃO

*

PAGAMENTO

COTA ÚNICA

PARCELADO

REPASSE OBRIGATÓRIO AO FUNDO NACIONAL DE SAÚDE (R\$)

*

CUSTO DO BILHETE (R\$)

*

CUSTO EFETIVO DO SEGURO (R\$)

*

REPASSE OBRIGATÓRIO AO DEPARTAMENTO NACIONAL DE TRÂNSITO (R\$)

*

VALOR DO IOF (R\$)

*

VALOR TOTAL A SER PAGO PELO SEGURADO (R\$)

*

OBSERVAÇÕES DO VEÍCULO

ALF: AYMORE CREDITO, FINANCIAMENTO E INVISA

MENSAGENS DENATRAN

CARTEIRA DIGITAL DE TRÂNSITO



DENATRAN PRODUTO 1SERPRO

Para sua comodidade, você pode acessar este documento diretamente pelo seu celular. Baixe o aplicativo **Carteira Digital de Trânsito - CDT** e tenha acesso ao licenciamento de seu veículo além de muitas outras funcionalidades.

Com a Carteira Digital de Trânsito - CDT você pode:

- Consultar suas infrações e pagar multas com desconto
- Acessar a versão digital da CNH (para CNHs emitidas após 05/2017)
- Acessar a versão digital deste Licenciamento (CRLV Digital)
- Compartilhar o licenciamento com até 5 pessoas
- Indicar o principal condutor
- Receber avisos de recall



Baixe agora a Carteira Digital de Trânsito - CDT nas lojas Google Play ou App Store e tenha na palma de sua mão todos os documentos para você conduzir seu veículo com tranquilidade e segurança!

INFORMAÇÕES DO SEGURO DPVAT



Este documento foi gerado pelo usuário 056.***.***-50 em 14/02/2023 11:01:17

Número do documento: 2209122153020970000092004086

https://pje.tjmt.jus.br:443/pje/Processo/ConsultaDocumento/listView.seam?x=2209122153020970000092004086

Assinado eletronicamente por: LORENA LARRANHAGAS MAMEDES DE ARRUDA - 12/09/2022 21:53:02

DETRAN- MT

CERTIFICADO DE REGISTRO E LICENCIAMENTO DE VEÍCULO - DIGITAL

CÓDIGO RENAVAM

01028593926

PLACA

QBQ7D98

EXERCÍCIO

2020

ANO FABRICAÇÃO

2014

ANO MODELO

2015

NÚMERO DO CRV

213119121819



Valide este QRCode com app Vio

CÓDIGO DE SEGURANÇA DO CLA

28486516671

CAT

MARCA / MODELO / VERSÃO

CHEVROLET/COBALT 1.8 LTZ

ESPÉCIE / TIPO

PASSAGEIRO AUTOMOVEL

PLACA ANTERIOR / UF

QBQ7398/MT

CHASSI

9BGJC69Z0FB177071

COR PREDOMINANTE

CINZA

COMBUSTÍVEL

ALCOOL/GASOLINA

CATEGORIA

PARTICULAR

CAPACIDADE

.

POTÊNCIA/CILINDRADA

108CV/1800

PESO BRUTO TOTAL

1.6

MOTOR

FCG021140

CMT

2.6

EIXOS

*

LOTAÇÃO

05P

CARROCERIA

NÃO APLICAVEL

NOME

RICARDO ALOISIO SCHNEIDER

CPF / CNPJ

604.534.861-34

LOCAL

SINOP MT

DATA

25/05/2021

ASSINADO DIGITALMENTE PELO DETRAN

DADOS DO SEGURO DPVAT

CAT. TARIF

*

DATA DE QUITAÇÃO

*

PAGAMENTO

COTA ÚNICA

PARCELADO

REPASSE OBRIGATÓRIO AO FUNDO NACIONAL DE SAÚDE (R\$)

*

CUSTO DO BILHETE (R\$)

*

CUSTO EFETIVO DO SEGURO (R\$)

*

REPASSE OBRIGATÓRIO AO DEPARTAMENTO NACIONAL DE TRÂNSITO (R\$)

*

VALOR DO IOF (R\$)

*

VALOR TOTAL A SER PAGO PELO SEGURADO (R\$)

*

OBSERVAÇÕES DO VEÍCULO

ALF: AYMORE CREDITO, FINANCIAMENTO E INVS A

INFORMAÇÕES DO SEGURO DPVAT

MENSAGENS DENATRAN

CARTEIRA DIGITAL DE TRÂNSITO



DENATRAN PRODUTO 1SERPRO

Para sua comodidade, você pode acessar este documento diretamente pelo seu celular. Baixe o aplicativo **Carteira Digital de Trânsito - CDT** e tenha acesso ao licenciamento de seu veículo além de muitas outras funcionalidades.

Com a Carteira Digital de Trânsito - CDT você pode:

- Consultar suas infrações e pagar multas com desconto
- Acessar a versão digital da CNH (para CNHs emitidas após 05/2017)
- Acessar a versão digital deste Licenciamento (CRLV Digital)
- Compartilhar o licenciamento com até 5 pessoas
- Indicar o principal condutor
- Receber avisos de recall



Baixe agora a Carteira Digital de Trânsito - CDT nas lojas Google Play ou App Store e tenha na palma de sua mão todos os documentos para você conduzir seu veículo com tranquilidade e segurança!

Este documento foi gerado pelo usuário 056.***.***-50 em 14/02/2023 11:01:17

Número do documento: 2209122153020970000092004086

<https://pje.tjmt.jus.br:443/pje/Processo/ConsultaDocumento/listView.seam?x=2209122153020970000092004086>

Assinado eletronicamente por: LORENA LARRANHAGAS MAMEDES DE ARRUDA - 12/09/2022 21:53:02

DATA: 31/08/2022 18:55:55

Pág 1 de 1

As informações deste extrato representam os dados do registro deste transportador na data acima.

EXTRATO DO TRANSPORTADOR

RAZÃO SOCIAL: RODOSCHNEIDER TRANSPORTES E LOGISTICA LTDA	CNPJ: 25.455.019/0001-53
RNTRC: 050588322	CATEGORIA: ETC

DATA DE CADASTRO: 12/12/2017	VALIDADE: 12/12/2022
SITUAÇÃO RNTRC: ATIVO	

ESSE TRANSPORTADOR ESTÁ APTO A REALIZAR O TRANSPORTE REMUNERADO DE CARGAS.

LOGRADOURO: Rua das Jaqueiras	NÚMERO: 414
COMPLEMENTO:	BAIRRO: Jardim Jacarandás
MUNICÍPIO/UF: SINOP/MT	CEP: 78557-706

RESUMO DA FROTA

VEÍCULOS ATIVOS	TOTAL	SOMENTE OS VEÍCULOS NA SITUAÇÃO ATIVO PODEM SER UTILIZADOS PARA O TRANSPORTE REMUNERADO DE CARGAS.
AUTOMOTOR	3	
IMPLEMENTO	9	
TOTAL DE VEÍCULOS	12	
VEÍCULOS SUSPENSOS	TOTAL	
AUTOMOTOR	-	
IMPLEMENTO	-	
TOTAL DE VEÍCULOS	-	

RELAÇÃO DE VEÍCULOS DA FROTA

SEQ	PLACA / UF	TIPO	DESCRIÇÃO	RENAVAM	TAG	PROPRIEDADE	SITUAÇÃO
1	MZV-2375/MT	Automotor	CAMINHÃO SIMPLES (8T A 29T)	00803810636	NÃO	PRÓPRIO	ATIVO
2	KAK-8C78/MT	Implemento	SEMI-REBOQUE	00834998416	NÃO	ARRENDADO	ATIVO
3	KAK-8C68/MT	Implemento	SEMI-REBOQUE	00834997908	NÃO	ARRENDADO	ATIVO
4	NIY-5G36/MT	Implemento	SEMI-REBOQUE	00968415911	NÃO	ARRENDADO	ATIVO
5	NBZ-7254/MT	Implemento	SEMI-REBOQUE	00852388683	NÃO	ARRENDADO	ATIVO
6	NBZ-7244/MT	Implemento	SEMI-REBOQUE	00852388586	NÃO	ARRENDADO	ATIVO
7	ACD-0B28/MT	Implemento	SEMI-REBOQUE	00813397588	NÃO	ARRENDADO	ATIVO
8	ACD-0B18/MT	Implemento	SEMI-REBOQUE	00813397537	NÃO	ARRENDADO	ATIVO
9	NPK-8I98/MT	Automotor	CAMINHÃO TRATOR	00173333753	NÃO	LEASING	ATIVO
10	RAS-6C87/MT	Implemento	SEMI-REBOQUE	01264369430	NÃO	ARRENDADO	ATIVO
11	RAS-6D07/MT	Implemento	REBOQUE	01264370030	NÃO	ARRENDADO	ATIVO
12	RAU-3J73/MT	Automotor	CAMINHÃO TRATOR	01264372229	NÃO	ARRENDADO	ATIVO

Lei nº 10.233/2001 - Lei nº 11.442/2007 - Resolução ANTT nº 4.799/2015

Para maiores informações, acessar: <https://consultapublica.antt.gov.br/site/ConsultaRNTRC.aspx/ConsultPublica/>



Este documento foi gerado pelo usuário 056.***.***-50 em 14/02/2023 11:01:17
Número do documento: 22091221530209700000092004086
<https://pje.tjmt.jus.br:443/pje/Processo/ConsultaDocumento/listView.seam?x=22091221530209700000092004086>
Assinado eletronicamente por: LORENA LARRANHAGAS MAMEDES DE ARRUDA - 12/09/2022 21:53:02

DATA: 31/08/2022 18:54:14

Pág 1 de 1

As informações deste extrato representam os dados do registro deste transportador na data acima.

EXTRATO DO TRANSPORTADOR

RAZÃO SOCIAL: SCHNEIDER TRANSPORTES E DISTRIBUIDORA DE ALIMENTOS LTDA	CNPJ: 24.351.502/0001-25
RNTRC: 055298344	CATEGORIA: ETC
DATA DE CADASTRO: 31/08/2022	VALIDADE: 31/08/2027
SITUAÇÃO RNTRC: ATIVO	

ESSE TRANSPORTADOR ESTÁ APTO A REALIZAR O TRANSPORTE REMUNERADO DE CARGAS.

LOGRADOURO: Rua das Primaveras	NÚMERO: 433
COMPLEMENTO: QUADRA 005 LOTE 004	BAIRRO: Jardim Jacarandás
MUNICÍPIO/UF: SINOP/MT	CEP: 78557-730

RESUMO DA FROTA

VEÍCULOS ATIVOS	TOTAL	SOMENTE OS VEÍCULOS NA SITUAÇÃO ATIVO PODEM SER UTILIZADOS PARA O TRANSPORTE REMUNERADO DE CARGAS.
AUTOMOTOR	6	
IMPLEMENTO	10	
TOTAL DE VEÍCULOS	16	
VEÍCULOS SUSPENSOS	TOTAL	
AUTOMOTOR	-	
IMPLEMENTO	-	
TOTAL DE VEÍCULOS	-	

RELAÇÃO DE VEÍCULOS DA FROTA

SEQ	PLACA / UF	TIPO	DESCRIÇÃO	RENAVAM	TAG	PROPRIEDADE	SITUAÇÃO
1	RAS-6D27/MT	Implemento	SEMI-REBOQUE	01264370161	NÃO	LEASING	ATIVO
2	RAS-6D47/MT	Implemento	SEMI-REBOQUE	01265235624	NÃO	LEASING	ATIVO
3	RAS-6D57/MT	Implemento	REBOQUE	01265235713	NÃO	LEASING	ATIVO
4	RAS-6D87/MT	Implemento	SEMI-REBOQUE	01265235772	NÃO	LEASING	ATIVO
5	RAS-6D97/MT	Implemento	SEMI-REBOQUE	01265235853	NÃO	LEASING	ATIVO
6	RAS-6E07/MT	Implemento	REBOQUE	01265235888	NÃO	LEASING	ATIVO
7	RAS-6E17/MT	Implemento	SEMI-REBOQUE	01265235900	NÃO	LEASING	ATIVO
8	RAU-3B63/MT	Automotor	CAMINHÃO TRATOR	01264373411	NÃO	LEASING	ATIVO
9	RAU-3J53/MT	Automotor	CAMINHÃO TRATOR	01264370340	NÃO	LEASING	ATIVO
10	RAU-3J83/MT	Automotor	CAMINHÃO TRATOR	01264373233	NÃO	LEASING	ATIVO
11	RAU-3J93/MT	Automotor	CAMINHÃO TRATOR	01264373330	NÃO	LEASING	ATIVO
12	RAU-8F65/MT	Automotor	CAMINHÃO TRATOR	01264369023	NÃO	LEASING	ATIVO
13	RAU-3I28/MT	Implemento	SEMI-REBOQUE	01268353555	NÃO	LEASING	ATIVO
14	RAU-3I38/MT	Implemento	REBOQUE	01268354390	NÃO	LEASING	ATIVO
15	RAU-3I48/MT	Implemento	SEMI-REBOQUE	01268354764	NÃO	LEASING	ATIVO
16	RAV-4H59/MT	Automotor	CAMINHÃO TRATOR	01270793494	NÃO	LEASING	ATIVO

Lei nº 10.233/2001 - Lei nº 11.442/2007 - Resolução ANTT nº 4.799/2015

Para maiores informações, acessar: <https://consultapublica.antt.gov.br/site/ConsultaRNTRC.aspx/ConsultPublica/>



Este documento foi gerado pelo usuário 056.***.***-50 em 14/02/2023 11:01:17
Número do documento: 22091221530209700000092004086
<https://pje.tjmt.jus.br:443/pje/Processo/ConsultaDocumento/listView.seam?x=22091221530209700000092004086>
Assinado eletronicamente por: LORENA LARRANHAGAS MAMEDES DE ARRUDA - 12/09/2022 21:53:02