



Número: **0005579-61.2016.8.11.0041**

Classe: **RECUPERAÇÃO JUDICIAL**

Órgão julgador: **1ª VARA CÍVEL DE CUIABÁ**

Última distribuição : **17/02/2016**

Valor da causa: **R\$ 100.000,00**

Processo referência: **00055796120168110041**

Assuntos: **Recuperação judicial e Falência**

Nível de Sigilo: **0 (Público)**

Justiça gratuita? **NÃO**

Pedido de liminar ou antecipação de tutela? **NÃO**

Partes	Advogados
TERRABELLA INDUSTRIA E COMERCIO DE ESTOFADOS LTDA - ME (AUTOR(A))	
	DEBORA LAURA PENHA ALMEIDA (ADVOGADO(A)) JOAO TITO SCHENINI CADEMARTORI NETO (ADVOGADO(A))
CREDORES E INTERESSADOS (REU)	
	RENATO CHAGAS CORREA DA SILVA (ADVOGADO(A))

Outros participantes	
LORENA LARRANHAGAS MAMEDES DE ARRUDA (ADMINISTRADOR(A) JUDICIAL)	
	LORENA LARRANHAGAS MAMEDES DE ARRUDA (ADVOGADO(A))
FRANCISCO HENRIQUE DANTAS PINTO ALENCAR (TERCEIRO INTERESSADO)	
HSBC BANK BRASIL S.A. - BANCO MULTIPLO (TERCEIRO INTERESSADO)	
	CRISTIANA VASCONCELOS BORGES MARTINS (ADVOGADO(A))
BANCO DO BRASIL SA (TERCEIRO INTERESSADO)	
	SERVIO TULIO DE BARCELOS (ADVOGADO(A))
BANCO BRADESCO FINANCIAMENTOS S.A. (TERCEIRO INTERESSADO)	
	RENATO CHAGAS CORREA DA SILVA (ADVOGADO(A)) CRISTIANA VASCONCELOS BORGES MARTINS (ADVOGADO(A))

ITAU UNIBANCO S.A. (TERCEIRO INTERESSADO)	GERMANA VIEIRA DO VALLE (ADVOGADO(A)) CARLOS ALBERTO BAIÃO (ADVOGADO(A)) CRISTIANA VASCONCELOS BORGES MARTINS (ADVOGADO(A))
Procuradoria da Fazenda Nacional - MT (TERCEIRO INTERESSADO)	
BANCO RODOBENS S.A. (TERCEIRO INTERESSADO)	LEANDRO GARCIA (ADVOGADO(A))

Documentos

Id.	Data da Assinatura	Movimento	Documento	Tipo
108228044	26/01/2023 12:02	Juntada de Petição de manifestação	RMA julho e agosto/2022	Manifestação
108228905	26/01/2023 12:02	Sem movimento	1. BALANÇO PATRIMONIAL	Outros documentos
108228906	26/01/2023 12:02	Sem movimento	2. BALANCETE	Outros documentos
108228907	26/01/2023 12:02	Sem movimento	3. DRE AGOSTO-2022	Outros documentos
108228908	26/01/2023 12:02	Sem movimento	4. EXTRATO DE DÉBITOS RECEITA FEDERAL	Outros documentos
108228909	26/01/2023 12:02	Sem movimento	5. CERTIDÃO POSITIVA PGE	Outros documentos
108228911	26/01/2023 12:02	Sem movimento	6. CERTIDÃO NEGATIVA DE DÉBITOS TRABALHISTAS	Outros documentos
108228914	26/01/2023 12:02	Sem movimento	7. CERTIDÃO DE AÇÕES TRABALHISTAS	Outros documentos
108228917	26/01/2023 12:02	Sem movimento	8. NOTAS FISCAIS EMITIDAS	Outros documentos
108228918	26/01/2023 12:02	Sem movimento	9. NF DE AQUISIÇÃO DE INSUMOS - PARTE 01	Outros documentos
108228925	26/01/2023 12:02	Sem movimento	10. NF DE AQUISIÇÃO DE INSUMOS - PARTE 02	Outros documentos
108228919	26/01/2023 12:02	Sem movimento	11. RELATÓRIO DE ESTOQUE COM APONTAMENTO DE VALORES SEM ASSINATURA	Outros documentos
108228921	26/01/2023 12:02	Sem movimento	12. RELATÓRIO DE VENDAS	Outros documentos
108228923	26/01/2023 12:02	Sem movimento	13. RELATÓRIO ESOCIAL	Outros documentos
108228930	26/01/2023 12:02	Sem movimento	14. RELAÇÃO DE FUNCIONÁRIOS	Outros documentos
108228932	26/01/2023 12:02	Sem movimento	15. HOLERITES	Outros documentos
108228933	26/01/2023 12:02	Sem movimento	16. EXTRATO DE FUNCIONÁRIOS MENSAL JULHO-2022	Outros documentos
108228936	26/01/2023 12:02	Sem movimento	17. EXTRATO DE FUNCIONÁRIOS MENSAL AGOSTO-2022	Outros documentos
108229695	26/01/2023 12:02	Sem movimento	22. E-MAIL TERRABELLA - RMA JULHO A AGOSTO-2022	Outros documentos
108229697	26/01/2023 12:02	Sem movimento	23. E-MAIL TERRABELLA - RMA JULHO A AGOSTO-2022 2	Outros documentos
108229703	26/01/2023 12:02	Sem movimento	24. E-MAIL TERRABELLA - RMA JULHO A AGOSTO-2022 3	Outros documentos



EXCELENTÍSSIMA SENHORA DOUTORA JUÍZA DE DIREITO DA 1ª VARA CÍVEL DA COMARCA DE CUIABÁ, ESTADO DE MATO GROSSO.

PROCESSO N. 0005579-61.2016.8.11.0041

RECUPERANDA: TERRABELLA INDÚSTRIA E COMÉRCIO DE ESTOFADOS LTDA.

LORENA LARRANHAGAS MAMEDES, na qualidade de administradora judicial, vem respeitosamente à presença de Vossa Excelência apresentar o **RELATÓRIO MENSAL DE ATIVIDADES** referente aos meses de julho a agosto 2022, requerendo a juntada aos autos em referência.

No mais, em atendimento ao art. 1º, IV, §4º, da LRF, e buscando oferecer transparência e agilidade na prestação das informações, informo que os credores e demais interessados poderão acessar a íntegra do processo no site www.valorizeadmjudicial.com.br, clicando na aba “processos” - “andamentos processuais”.

Colocamo-nos à disposição de Vossa Excelência para quaisquer esclarecimentos.

Nestes termos,

Pede deferimento.

Cuiabá, 26 de janeiro de 2022.

LORENA LARRANHAGAS MAMEDES

OAB/MT 16.174

Av. Miguel Sutil, n. 8800, sala 409, Ed. Advanced Business
Duque de Caxias, CEP. 78043-305, Cuiabá-Mato Grosso
@valorizeadmjudicial | www.valorizeadmjudicial.com.br

VALORIZE
ADMINISTRAÇÃO JUDICIAL





PROCESSO N.: 0005579-61.2016.8.11.0041

RECUPERANDAS: TERRABELLA INDÚSTRIA E COMÉRCIO DE ESTOFADOS LTDA.

ADMINISTRADORA JUDICIAL: LORENA LARRANHAGAS MAMEDES, OAB/MT 16.174

AUXILIAR CONTÁBIL: KEYLA MATTOS GUIMARÃES, CRC/MT 10.139

RELATÓRIO MENSAL DE ATIVIDADE REFERENTE AO PERÍODO DE JULHO E AGOSTO/2022

Av. Miguel Sutil, n. 8800, sala 409, Ed. Advanced Business
Duque de Caxias, CEP. 78043-305, Cuiabá-Mato Grosso
@valorizeadmjudicial | www.valorizeadmjudicial.com.br

VALORIZE
ADMINISTRAÇÃO JUDICIAL





SUMÁRIO

1 RESUMO DO PROCESSO	04
2 ATIVIDADE EMPRESARIAL	14
3 DILIGÊNCIA <i>IN LOCO</i>	15
4 CONTROLE DE RECEBIMENTO DE DOCUMENTOS	18
5 ANÁLISE DE CONTROLE GERENCIAL E CONTÁBIL	19
5.1 QUADRO DE FUNCIONÁRIOS	19
5.2 RECOLHIMENTO DE TRIBUTOS, PREVIDÊNCIA SOCIAL E FGTS	19
5.3 EXTRATOS BANCÁRIOS	19
5.4 DEMONSTRAÇÃO DE RESULTADOS	21
6 CONSIDERAÇÕES FINAIS	31
7 REQUERIMENTOS	32
8 TERMO DE ENCERRAMENTO	32
ANEXOS	33

Av. Miguel Sutil, n. 8800, sala 409, Ed. Advanced Business
Duque de Caxias, CEP. 78043-305, Cuiabá-Mato Grosso
@valorizeadmjudicial | www.valorizeadmjudicial.com.br

VALORIZE
ADMINISTRAÇÃO JUDICIAL





1. RESUMO DO PROCESSO

Cuida-se de pedido de Recuperação Judicial formulado por Terrabella Indústria e Comércio de Estofados Ltda.-ME à id. 43476884 – pág. 06/27, em 18 de fevereiro de 2016.

Instruiu o pedido com a documentação de id. 43476884 – pág. 28/42, id. 43476885 – pág. 01/21, id. 43476886 – pág. 01/55, id. 43476887 – pág. 01/25 e id. 43476888 – pág. 01/19.

Decisão proferida à id. n. 43476888, pág. 20/22 determinando a constatação da real situação de funcionamento da empresa, através de perícia prévia sobre a documentação apresentada, nomeando perito para tanto. Paralelamente, determinou que a parte Requerente emende a inicial minuta do edital a que se refere o art. 52, § 1º, incisos I, II e III, da Lei n. 11.101/05, contendo a relação de credores e o resumo da inicial e, ainda, informar o valor do passivo fiscal para constar no edital.

A Requerente cumpriu a emenda na petição ao id. 43476888, pág. 24/28, acompanhada dos documentos de id. 43476888, pág. 29/47, id. 43476890, pág. 01/09.

Decisão sob id. 43476890, pág. 10/15 deferindo o processamento da recuperação judicial, nomeando administrador judicial, suspendendo o trâmite das ações e execuções que correm contra a Recuperanda, indeferindo o pedido de exclusão do nome da empresa e seus sócios dos cadastros de inadimplentes por ausência de previsão na LRF e constando as demais determinações de praxe.

Expedição de certidões, ofícios e intimação pela Secretaria Judicial à id. 43476890, pág. 19/32 e id. 43477391, pág. 01/04.

Proposta de honorários de R\$ 6.200,00 apresentada pelo administrador judicial nomeado constando da petição sob id. 43477391, pág. 05/06.

A Recuperanda se manifestou à id. 43477393, pág. 03/06, se opondo à proposta do administrador judicial e fazendo contraproposta de uma entrada no valor de R\$ 26.199,99 e mais 24 parcelas de R\$ 1.091,66.

Petição da Recuperanda à id. 43477393, pág. 09, informando a interposição de Agravo de Instrumento contra a decisão que deferiu o processamento da RJ, mas indeferiu o pedido de retirada





do nome da empresa e seus sócios dos cadastros restritivos de crédito (id. 43477393, pág. 10/36 e id. 43477394, pág. 01/05).

Decisão proferida no Agravo de Instrumento n. 43477394, pág. 07/14, indeferindo o pedido de efeito ativo e mantendo a decisão agravada tal como proferida.

Informações prestadas pelo Juízo a quo à id. 43477394, pág. 15/16.

Decisão do Juízo à id. 43477394, pág. 18/19 fixando os honorários do administrador judicial em R\$ 1.500,00 por mês, enquanto durar a ação de recuperação judicial.

O administrador judicial, ante a decisão que fixou os honorários, renunciou à nomeação, à id. 43477394, pág. 20/21.

Petição da Fazenda Nacional à id. 43477394, pág. 22/23 requerendo seu ingresso no feito como terceira interessada. Juntada de documento à id. 43477394, pág. 24/25.

À id. 43477394, pág. 26, o Juízo nomeou o contador Francisco Henrique Dantas Pinto Alencar como administrador judicial, com a remuneração já definida.

Termo de compromisso do administrador judicial assinado à id. 43477394, pág. 27.

Editais de aviso aos credores sobre o deferimento da recuperação judicial é visto à id. 43477394, pág. 28/30.

Solicitação de habilitação dos advogados do Banco Rodobens S.A. e juntada de procuração constando da id. 43477394, pág. 33/35.

A Recuperanda à id. 43477394, pág. 36, requer a juntada de editais publicados. Juntou ao id. 43477394, pág. 37/38 e id. 43477396, pág. 01/02.

Juntada de Plano de Recuperação Judicial e laudo de viabilidade econômica pela Recuperanda à id. 43477396, pág. 03, e subsequente às pág. 04/37, id. 43477397, pág. 01/57 e id. 43477398, pág. 01/04.

Decisão do Juízo proferida à id. 43477398, pág. 06/07, recebe o Plano de Recuperação Judicial e determina expedição de edital informando o recebimento do plano e a relação de credores do administrador judicial. Determinou ainda que a Recuperanda, pretasse informações quanto a





informação do perito sobre a constituição de uma nova empresa denominada Brasil Terrabella Indústria e Comércio de Estofados.

Manifestação do administrador judicial à id. 43477398, pág. 08/10 requerendo a publicação do edital a que se refere o art. 7º, § 2º, da LRF. Na oportunidade, junta os documentos de id. 43477398, pág. 11/18.

Petição do Banco do Brasil S.A. à id. 43477398, pág. 19, requerendo o descadastramento do antigo procurador e a habilitação dos novos. Junta documentos de id. 43477398, pág. 20/21.

A Recuperanda manifestou-se à id. 43477398, pág. 22/23 acerca da empresa Brasil Terrabella Indústria e Comércio de Estofados. Juntou documento à id. 43477398, pág. 24/35.

Petição de Banco HSBC Bank Brasil S.A à id. 43477398, pág. 36/41 e id. 43477414, pág. 01/18, requerendo a juntada procuração, substabelecimento e atos constitutivos. Repete os mesmos documentos à id. 43477414, pág. 19/25 e id. 43477415, pág. 01/15.

O Banco Itaú Unibanco compareceu aos autos à id. 43477415, pág. 16, informando não se opor ao valor do crédito declarado e a sua classe. Juntou documentos à id. 43477415, pág. 17/20; e id. 43477415, pág. 21/22 e id. 43477416, pág. 01/25.

O Banco Rodobens S.A. apresentou impugnação de crédito à id. 43477416, pág. 26/31. Acompanhada dos documentos de id. 43477416, pág. 32/35; id. 43477417, pág. 01/28 e id. 43477418, pág. 01/05.

A Recuperanda, à id. 43477418, pág. 06, realizada a juntada de editais publicados, constante à id. 43477418, pág. 07/10.

Cortex Indústria Têxtil Ltda. promove sua habilitação processual à id. 43477418, pág. 11/23.

O Itaú Unibanco S.A. à id. 43477418, pág. 24/33, apresentou objeção ao plano e requerendo convocação de assembleia geral para deliberação quanto ao mesmo.

O Banco do Brasil S.A. à id. 43477418, pág. 34 e id. 43477419, pág. 01, apresentou objeção ao plano e requerendo convocação de assembleia geral para deliberação.





Ao despacho à id. 43477419, pág. 02, o Juízo determinou a intimação da Recuperanda, juntamente com o administrador judicial para indicarem data e hora para a realização da assembleia geral de credores.

O HSBC Bank Brasil S.A. – Banco Múltiplo apresentou objeção à relação de credores à id. 43477419, pág. 03/08.

Em decisão proferida à id. 43477419, pág. 09, o Juízo entendeu pela substituição do administrador judicial, nomeando o advogado Claudio Hedney da Rocha, OAB/MT 6.066, mantendo a mesma remuneração já fixada.

Banco Bradesco juntou atos constitutivos e procuração à 43477419, pág. 10/28 e id. 43477420, pág. 01/05.

Termo de Compromisso do administrador judicial Claudio Hedney da Rocha, assinado à id. 43477420, pág. 08.

Petição dos advogados Marco Aurélio Mestre Medeiros e Carlos Lock informando que não serem mais os patronos da Recuperanda, requerendo a sua intimação para que constituição de novo advogado (id. 43477420, pág. 09/11).

Petição do administrador judicial à 43477420, pág. 12/13, requerendo a intimação da Recuperanda para que constitua novo patrono.

Decisão de id. 43477420, pág. 14, defere o requerimento do Administrador Judicial.

O Banco do Brasil S.A. à id. 43477420, pág. 15/30, apresentou objeção ao plano de recuperação judicial e requerendo a instalação de assembleia geral de credores.

Petição do administrador judicial à id. 43477422, pag. 04, informando que a empresa Recuperanda está em pleno funcionamento e que a cientificou para constituir novo patrono. Juntou documentos à id. 43477422, pag. 05/08.

A Recuperanda constituiu novos patronos à id. 43477422, pag. 09/10.

À id. 43477422, pag. 12/13 o administrador judicial requereu a intimação da Recuperanda para informar dia e local para a realização da AGC, bem como que regularizar o pagamento de seus honorários, que estão em atraso desde outubro de 2016. Juntou documento à id. 43477422, pag. 14.





Petição da Recuperanda à id. 43477422, pag. 15/16 informando local, data e horário para a realização d AGC, bem como apresetando proposta de parcelamento dos honorários em atraso do administrador judicial.

O Juízo, à id. 43477422, pag. 17/18, convocou a Assembleia Geral de Credores para a data, horário e local indicados, determinando a publicação de edital de convocação. Na mesma decisão autorizou o parcelamento dos honorários do administrador judicial na forma proposta.

Edital de convocação consta id. 43477422, pag. 19.

A Recuperanda, à id. 43477422, pag. 20, faz comprovação da publicação do edital (id. 43477422, pag. 21/22).

Em petição vista à id. 43477422, pag. 23/24, o administrador judicial faz juntada da ata da AGC e informa que ficou designada a data de 04.07.2017 para a continuidade do ato assemblear. Junta os documentos de id. 43477422, pag. 25/42, id. 43477423, pag. 01/14 e id. 43477425, pag. 01/86.

Despacho de id. 4347742, pag. 87, concede vista dos autos ao Ministério Público para manifestação.

Requisição de informações oriundas do Juízo da 1ª Vara de Direito Bancário da Comarca de Cuiabá, acerca do Conflito de Competência suscitado pela Recuperanda, à id. 43477424, pág. 01/26.

Manifestação do Banco do Brasil S.A. à id. 43477427, pág. 27/32, quanto a ocorrências na AGC.

Petição da Recuperanda à id. 43477427, pág. 33/38, requerendo autorização para iniciar o procedimento de aquisição de área de terra ofertada pelo Estado de Mato Grosso, nos termos do Decreto nº 821/2007, sem a exigência de apresentação das certidões negativas de débitos fiscais da SEFAZ e da PGE, dispensando-a de tal determinação. Juntou documentos de id. 43477427, pág. 39/46 e id. 43477428, pág. 01/18.

Parecer Ministerial do id. 43477428, pág. 19/22.





Decisão do Juízo proferida em 29.11.2017, à id. 43477428, pág. 23/25, autorizando a participação da Recuperanda no processo de aquisição da área de terra ofertada pelo Estado de Mato Grosso, sem a apresentação das certidões negativas de débitos fiscais da SEFAZ e da PGE.

Juntada da decisão proferida nos autos do Conflito de Competência n. 1006435-97.2017.811.0000, à id. 43477428, pág. 26/34, em que fora declarado competente o Juízo da 1ª Vara Cível da Capital para apreciar e julgar pedido de busca e a apreensão de bens da Recuperanda.

Manifestação do administrador judicial à id. 43477428, pág. 35/39, prestando esclarecimentos quanto aos questionamentos levantados pelo Parquet e requerendo a intimação da Recuperanda para comprovar o recolhimento integral das parcelas referentes ao pagamento dos honorários, cujo débito perfaz a quantia de R\$ 12.000,00.

Ofício nº 1433/2017, à id. 43477428, pág. 40, expedido pela Secretaria do Juízo para Secretaria Estadual da Indústria e Comércio do Estado de Mato Grosso, informando da dispensa da Recuperanda quanto a apresentação de certidões negativas.

Ofício nº 1432/2017, à id. 43477428, pág. 40, expedido pela Secretaria do Juízo para a Procuradoria Geral do Estado de Mato Grosso, informando da dispensa da Recuperanda quanto a apresentação de certidões negativas.

Petição do Estado de Mato Grosso à id. 43477428, pág. 42/44, requer a delimitação o alcance da decisão, para limitar a participação da Recuperanda no procedimento de aquisição, contudo, sem se estender à aquisição da terra, devendo ser exigidas a certidões negativas quando da outorga da escritura definitiva da ou da escritura com cláusula de reversão.

Petição do Banco do Brasil S.A. à id. 43477429, pág. 01/02, requerendo a inclusão do seu crédito correto no Quadro Geral de Credores.

Parecer do Ministério Público à id. 43477429, pág. 03/05, informando que persiste a necessidade de intimação da Recuperanda para esclarecer quanto a distinção do benefício sobre o pagamento dos honorários do administrador judicial.

Decisão do Juízo proferida na data de 09.07.2018, à id. 43477429, pág. 07/22, homologando o plano e concedendo a recuperação judicial à Terrabella Indústria e Comércio de





Estofados Ltda.-ME, na forma no plano de recuperação e proposta alternativa aprovada em assembleia.

Petição da Recuperanda à id. 43477429, pág. 25, informando a interposição de Agravo de Instrumento em face da decisão outrora proferida. Junta a minuta à id. 43477429, pág. 26/41 e id. 43477430, pág. 01/07.

Petição do Banco do Brasil S.A. à id. 43477430, pág. 08, informando a interposição de Agravo de Instrumento em face da decisão que homologou o plano de recuperação judicial. Junta a minuta à id. 43477430, pág. 09/17.

Juntada de decisão proferida no Agravo de Instrumento n. 1008821-66.2018.811.0000, interposto pela Recuperanda, indeferindo o pedido de aplicação do efeito suspensivo (id. 43477436, pág. 03/09).

Decisão proferido pelo Juízo à id. 43477436, pág. 10, mantendo a decisão por seus próprios fundamentos.

À id. n. 43477436, pág. 19, a Recuperanda apresenta os comprovantes de pagamento dos honorários do administrador judicial (id. 43477436, pág. 20/28).

O administrador judicial manifesta concordância a proposta de pagamento e quitação dos honorários, pugnando pelo regular prosseguimento do feito (id. 43477436, pág. 29).

O Ministério Público à id. 43477437, pág. 05/06, manifesta ciência da decisão que homologou o plano e concedeu a recuperação judicial à Terrabella.

Juntada de decisão proferida no Agravo de Instrumento n. 1008774-92.2018.811.0000, interposto pelo Banco do Brasil S.A, indeferindo a liminar requerida, à id. 43477437, pág. 12/16.

Petição da União (Fazenda Nacional), à id. 43477437, pág. 18/19, requerendo a anulação de sua intimação acerca da decisão que deferiu a recuperação judicial, pugnando pela repetição do ato com a remessa dos autos.

A Recuperanda protocolou petição à id. 43477437, pág. 20/28, aduzindo que os credores Banco do Brasil S.A. e Bradesco Cartões não promoveram a baixa de seu nome dos órgãos restritivos de crédito, posto que novados com a homologação do PRJ. Pugnou pela intimação das mesmas para





que comprovação de cumprimento de determinação e baixa dos cadastros de inadimplentes, sob pena de multa. Juntou documentos à id. 43477437, pág. 29/31.

Petição conjunta do Banco Rodobens S.A. e da Recuperanda id. 43477437, pág. 32, informando que transigiram acordo quanto ao contrato da presente lide. Juntou documento à id. 43477437, pág. 33/36.

Petição da União (Fazenda Nacional) à id. 43477437, pág. 37, informando a interposição de Agravo de Instrumento contra a decisão que homologou o PRJ e concedeu a recuperação judicial a empresa Terrabella. Junta a minuta à id. 43477437, pág. 38/47 e id. 43477440, pág. 01/06.

Decisão do Juízo à id. 43477440, pág. 14, deferiu o pedido da União, determinando a remessa dos autos, intimando os credores Banco do Brasil e Bradesco Cartões para comprovarem a baixa das restrições do nome da Recuperanda e intimando o administrador judicial para se manifestar sobre o acordo entabulado entre a Recuperanda e o Banco Rodobens S.A.

Petição do Banco do Brasil S.A. à id. 43477440, pág. 19/21, comprovando a baixa do nome da Recuperanda dos órgãos protetivos de créditos.

O administrador judicial, à 43477440, pág. 22/23, se manifestou quanto ao acordo entabulado entre a Recuperanda e o Banco Rodobens S.A., pugnando pela sua homologação.

Petição do Banco Bradesco S.A./HSBC à id. 43477440, pág. 27/30, comprovando a baixa do nome da Recuperanda dos órgãos protetivos de créditos.

Juntada de acórdão proferido no Agravo de Instrumento n. 1008821-66.2018.811.0000, desprovendo o recurso interposto pela Recuperanda à id. 43477440, pág. 39.

Petição do administrador judicial à id. 43477440, pág. 40/41, requerendo a intimação da Recuperanda para que regularize os pagamentos dos honorários.

Petição da Cortex Indústria e Comércio, Importação e Exportação Ltda. requerendo a intimação da Recuperanda para depositar seu crédito, sob pena de pedido de quebra (id. 43477440, pág. 47/48).

Juntada de acórdão proferido no Agravo de Instrumento n. 1002915-61.2019.811.0000, (id. 43477440, pág. 51), todavia, os documentos seguintes não guardam relação.





Juntada de acórdão proferido no Agravo de Instrumento n. 1008774-92.2018.811.0000, desprovendo o recurso interposto pelo Banco do Brasil S.A. (id. 43478292, pág. 06/23).

Petição do HSBC Bank Brasil S.A. – Banco Múltiplo, requerendo que o pagamento das parcelas do PRJ seja realizado mediante boleto bancário, (id. 43478292, pág. 24/26).

Petição do Banco Bradesco S.A., pugnando pelo pagamento das parcelas do PRJ através de boleto bancário, (id. 43478292, pág. 27/29).

Petição da União à id. 43478292, pág. 32, juntando acórdão proferido no Agravo de Instrumento n. 1002915-61.2019.811.0000, que fora desprovido (id. 43478292, 34/35 e id. 43478295, pág. 01/18).

Petição do Itaú Unibanco à id. 47882027, pág. 01, informando que constituiu novos patronos. Juntou documentos id. 47882033, pág. 01/21.

Juntada de decisão pelo Núcleo de Gerenciamento de Precedentes de decisão proferida no Recurso Especial n. 1830913 - MT (2019/0234319-9) (id. n. 64926573, pág. 01/05, id. 64926576, pág. 01/05 e id. 64926578, pág. 01/02).

Petição de Claudio Hedney da Rocha, requerendo sua substituição como administrador judicial, id. 67452540, pág. 01.

Petição de Itaú Unibanco, id. 71255383, pág. 01, juntando documentos representativos à id. 71255384. Pág. 01/21.

Petição do Banco Bradesco S.A. à id. 73746343, pág. 01, requerendo a intimação da Recuperanda para apresentar todos os comprovantes de pagamento a ele direcionados, a fim de demonstrar o devido cumprimento do plano de recuperação judicial.

Ante a renúncia do Administrador Judicial anterior, houve a nomeação da Dra. Lorena Larranhagas Mamedes, à id. 78281929, pág. 01.

O termo de compromisso da Administradora Judicial, Dra. Lorena Larranhagas Mamedes consta do id. 78359932, pág. 01/02.

O envio de termo de compromisso à nova Administradora Judicial, conta id. 78359935.





Através da petição da Administradora Judicial à id. 78590678, há aceite do encargo, e encaminha o termo de compromisso devidamente assinado (id. 78590679, pág. 01 e 79628416, pág. 01).

O relatório inicial foi apresentado à id. 80056628 (pág. 01/32) constatando que a empresa segue em operação gerando empregos diretos. Solicitando ainda, documentação. Juntou documentos aos ids. 80056639, 80056742, 80056748, 80056750, 80056752, 80056769, 80056754, 80056756, 80056758, 80056761, 80056770 80056763, 80056765, 80056766, 80056767 e 80056768.

O credor Itaú Unibanco S. A. manifestou-se nos autos sob o id. 86044210, informando conta de titularidade da credora para efetivação de pagamento do crédito, solicitando ainda que a Recuperanda encaminhe os comprovantes via e-mail. Requereu, por fim, a intimação da recuperada para apresentar todos os comprovantes de pagamento afim de demonstrar o cumprimento do plano de recuperação judicial.

A petição à id. 80056773, da Administradora Judicial informou nos que devido à ausência de prestação de informações pela Recuperanda, deixou de apresentar o RMA – Relatório Mensal de Atividade -, do período de março a junho de 2022. Anexa os comprovantes de solicitações via e-mail id. 90064251 e 90064255.

O juízo proferiu decisão à id. 91090978, determinando a intimação da Recuperanda para encaminhar os comprovantes de cumprimentos das obrigações, bem como os documentos indicados nos ids. 80056628 e 80056773.

Apresentação de Relatório Mensal de Atividade pela Administradora Judicial à id. 93747292, referente ao período de março a junho de 2022, indicando a continuidade da operação pela Recuperanda, bem ainda o endividamento geral comprometido, havendo a retirada vultosa de valores no ano de 2020, indicando ainda a ausência de documentos para analisar o regular cumprimento do PRJ.

Manifestação do credor Banco do Brasil S. A à id. 104127055, requerendo cadastramento de patronos para recebimento de intimações, sob pena de nulidade.

É o relatório.





2. ATIVIDADE EMPRESARIAL

A empresa devedora atua no ramo de fabricação de móveis, tendo por objeto social a *fabricação de móveis com predominância de madeira, comércio varejista de móveis*.

Conforme se observa da documentação anexa, a Recuperanda não possui filiais nesta Unidade da Federação ou fora dela, bem assim o último arquivamento registrado na Junta Comercial se deu em 25/03/2022 (registro n. 2502071).

O quadro societário está composto da seguinte forma:



Observa-se, ainda, que a empresa Recuperanda tem como sócios o Sr. Carlos Roberto Rocha da Costa, inscrito no CPF sob o n. 378.572.311-34 e a Sra. Darcilene Auxiliadora Bulhões Araujo Rocha, inscrita no CPF sob o n. 460.812.081-68.

Av. Miguel Sutil, n. 8800, sala 409, Ed. Advanced Business
Duque de Caxias, CEP. 78043-305, Cuiabá-Mato Grosso
@valorizeadmjudicial | www.valorizeadmjudicial.com.br

VALORIZE
ADMINISTRAÇÃO JUDICIAL





3. DILIGÊNCIA *IN LOCO*

A inspeção na sede da empresa Recuperanda tem por finalidade verificar a atual situação patrimonial e operacional da devedora, e ainda, se estaria propiciando os benefícios sociais almejados pela Lei n. 11.101/2005, como a geração de emprego, renda e circulação de riquezas.

Esta Administradora Judicial realizou a vistoria no dia 12/12/2022, às 16h00, situada à Rua Trinta (Lot. Jardim Industriário I), nº 11, quadra C, Lote 11, bairro Jardim Industriário, Cuiabá/MT, CEP: 78098-666, tendo o proprietário e administrador, Sr. Carlos, acompanhado a visitação.

Conforme visita realizada na unidade produtiva, foi possível identificar, de modo global, sem adentrar em questões técnicas específicas, que a Recuperanda está em funcionamento e dispõe de estrutura física, além de máquinas e equipamentos suficientes para o desenvolvimento de suas atividades.

As imagens apresentadas a seguir foram obtidas durante a última visita:



Av. Miguel Sutil, n. 8800, sala 409, Ed. Advanced Business
Duque de Caxias, CEP. 78043-305, Cuiabá-Mato Grosso
@valorizeadmjudicial | www.valorizeadmjudicial.com.br

VALORIZE
ADMINISTRAÇÃO JUDICIAL





Av. Miguel Sutil, n. 8800, sala 409, Ed. Advanced Business
 Duque de Caxias, CEP. 78043-305, Cuiabá-Mato Grosso
 @valorizeadmjudicial | www.valorizeadmjudicial.com.br

VALORIZE
 ADMINISTRAÇÃO JUDICIAL



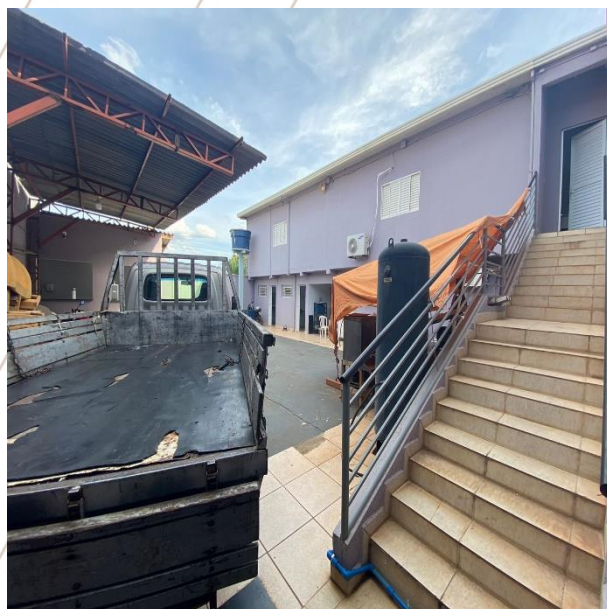
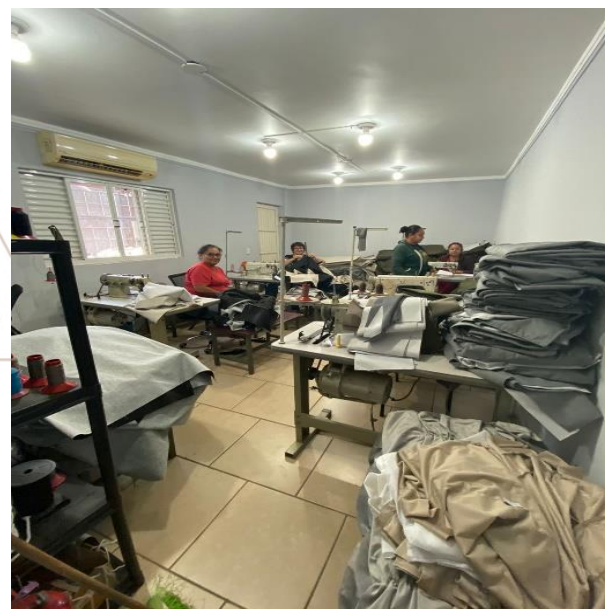
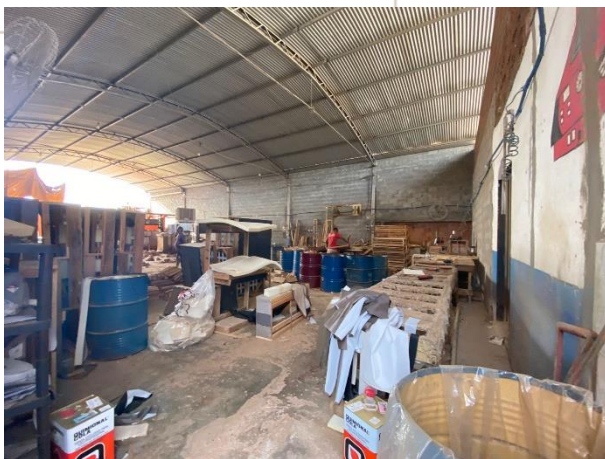
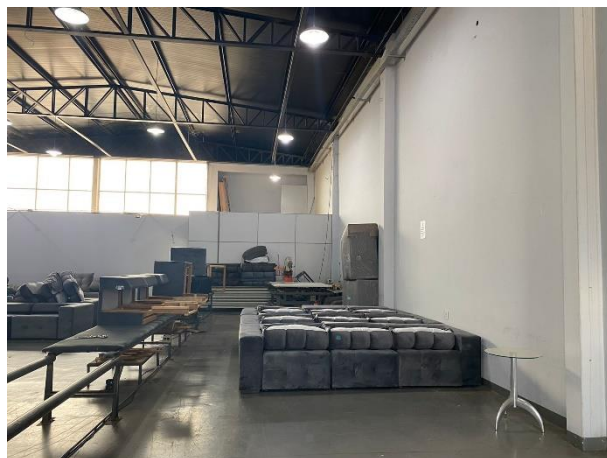
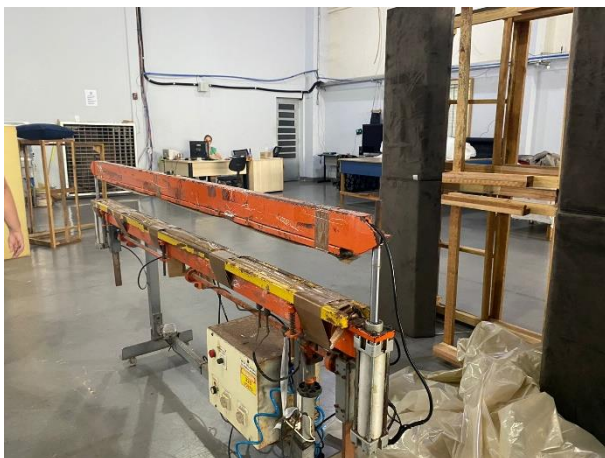

Av. Miguel Sutil, n. 8800, sala 409, Ed. Advanced Business
 Duque de Caxias, CEP. 78043-305, Cuiabá-Mato Grosso
 @valorizeadmjudicial | www.valorizeadmjudicial.com.br

VALORIZE
 ADMINISTRAÇÃO JUDICIAL





4. CONTROLE DE RECEBIMENTO DE DOCUMENTOS

Na decisão que deferiu o processamento da recuperação judicial há determinação para que a Recuperanda apresente, mensalmente, enquanto perdurar a recuperação judicial, as contas demonstrativas.

No que tange a elaboração deste relatório, que abrange período de julho e agosto de 2022, a empresa forneceu os seguintes documentos:

1. Balancete de julho a agosto/2022;
2. Balanço patrimonial até agosto/2022;
3. Certidão negativa de ações trabalhistas;
4. Certidão negativa de débitos trabalhistas;
5. Certidão positiva emitida junto a PGE do Estado de Mato Grosso;
6. Cópias das notas fiscais emitidas;
7. D. R. E. até agosto/2022;
8. Extrato de débitos junto à Receita Federal;
9. Extrato de funcionários;
10. Extratos bancários;
11. Holerites e comprovantes de pagamento de funcionários;
12. Notas fiscais de aquisição de insumos;
13. Notas fiscais emitidas;
14. Relação de funcionários;
15. Relatório de estoque com apontamento de valores;
16. Relatório de vendas;
17. Relatório e-social.

Outrossim, consigna informar que a Recuperanda deixou de fornecer holerites ou TRCT dos funcionários: i) Carlos Roberto de Souza Otaviano; ii) Tainara Conceição Nazario; iii) Thiago Pacheco de Souza; relação de contingência fiscal estadual e municipal; detalhamento de controle de pagamento de credores concursais, e cópia de comprovantes de pagamento para averiguação de cumprimento do PRJ.

Av. Miguel Sutil, n. 8800, sala 409, Ed. Advanced Business
Duque de Caxias, CEP. 78043-305, Cuiabá-Mato Grosso
@valorizeadmjudicial | www.valorizeadmjudicial.com.br

VALORIZE
ADMINISTRAÇÃO JUDICIAL





5. ANÁLISE DE CONTROLE GERENCIAL E CONTÁBIL

5.1. QUADRO DE FUNCIONÁRIOS

Vê-se do extrato do eSocial/Caged que não houve alteração no quadro de funcionários da empresa, já que atualmente a empresa Recuperanda mantém o mesmo número de funcionários anteriormente informado, qual seja, 16 (dezesesseis).

Contudo, faltam holerites e comprovantes de pagamento de 03 (três) colaboradores, portanto, não foram fornecidos documentos suficientes que comprovem o valor efetivamente dispendido para o pagamento da folha salarial, sendo necessário que as empresas apresentem tais dados para conferência desta Administradora.

5.2. RECOLHIMENTO DE TRIBUTOS, PREVIDÊNCIA SOCIAL E FGTS

A Recuperanda não comprovou o recolhimento de FGTS, bem como não apresentou a regularidade do pagamento dos demais débitos relativos ao fisco federal, estadual e municipal. Dessa forma, se faz necessário a intimação da empresa para juntada das referidas informações.

5.3. EXTRATOS BANCÁRIOS

A Recuperanda disponibilizou os extratos bancários das contas correntes e de investimento, pelo período de julho e agosto de 2022, o qual restou consolidado conforme quadro abaixo:

Av. Miguel Sutil, n. 8800, sala 409, Ed. Advanced Business
Duque de Caxias, CEP. 78043-305, Cuiabá-Mato Grosso
@valorizeadmjudicial | www.valorizeadmjudicial.com.br

VALORIZE
ADMINISTRAÇÃO JUDICIAL





Banco NUBANK				
Agência: 0001				
Conta: 36674054-2				
REFERÊNCIA	SALDO INICIAL	TOTAL DE ENTRADAS	TOTAL DE SAÍDAS	SALDO FINAL DO PERÍODO
Julho/2022	R\$ 0,55	R\$ 237.190,30	R\$ 227.937,69	R\$ 9.253,16
Agosto/2022	R\$ 9.253,16	R\$ 261.337,37	R\$ 270.551,97	R\$ 38,56
Banco Santander				
Agência: 4408				
Conta Corrente: 130027508				
REFERÊNCIA	SALDO INICIAL	TOTAL DE ENTRADAS	TOTAL DE SAÍDAS	SALDO FINAL DO PERÍODO
Julho/2022	R\$ -6,33	R\$ -6,33	R\$ -6,33	R\$ -6,33
Agosto/2022	R\$ 0,01	R\$ 30.000,49	R\$ 30.000,49	R\$ 0,00

Consigna-se que esta Administradora Judicial, por questão de sigilo bancário/fiscal, junta os extratos bancários em sigilo, podendo a parte interessada solicitar ao juízo o acesso às informações.

Av. Miguel Sutil, n. 8800, sala 409, Ed. Advanced Business
 Duque de Caxias, CEP. 78043-305, Cuiabá-Mato Grosso
 @valorizeadmjudicial | www.valorizeadmjudicial.com.br

VALORIZE
 ADMINISTRAÇÃO JUDICIAL





5.4. DEMONSTRAÇÃO DE RESULTADOS

A Demonstração do Resultado do Exercício (DRE) é um relatório contábil elaborado em conjunto com o balanço patrimonial, que descreve as operações realizadas pela sociedade empresária em um determinado período. Seu objetivo é demonstrar a formação do resultado líquido em um exercício por meio do confronto das receitas, despesas e resultados apurados, gerando informações significativas para a tomada de decisões.

A demonstração do resultado do exercício deve ser elaborada em obediência ao princípio do “regime de competência”. Por meio dessa regra, as receitas e as despesas devem ser incluídas na operação do resultado do período em que ocorreram, sempre simultaneamente quando se correlacionarem, independentemente de recebimento ou pagamento.

Deste modo, tais premissas fundamentaram a análise dos dados.

A disponibilização pela Recuperanda, dos Balanços Contábil e DREs dos exercícios de 2018, 2019, 2020, 2021 e 08/2022 possibilitou as análises de plena consistência das demonstrações contábeis juntadas na exordial, bem como, a análise metodológica científica na construção de indicadores financeiros das empresas.

Os dados abaixo foram extraídos dos Balanços apresentados pela empresa:

ATIVO

DESCRIÇÃO	31/12/2018	31/12/2019	31/12/2020	31/12/2021	31/08/2022
ATIVO	838.780,95	678.658,99	1.322.900,39	1.537.539,24	1.259.669,29
ATIVO CIRCULANTE	643.771,82	12.752,76	220.304,00	1.320.680,48	1.219.867,87
DISPONIVEL	93.288,86	9.374,16	127.207,05	1.064,30	2.425,04
CAIXA E BANCOS	93.288,86	9.374,16	127.207,05	1.064,30	2.425,04
CAIXA GERAL	12.645,08	9.366,90	127.202,00	912,14	2.246,19
BANCO CONTA MOVIMENTO	1,00	7,26	5,05	5,04	38,56
APLICAÇÕES DE LIQUIDEZ IMEDIATA	80.642,78	-	-	147,12	140,29

Av. Miguel Sutil, n. 8800, sala 409, Ed. Advanced Business
Duque de Caxias, CEP. 78043-305, Cuiabá-Mato Grosso
@valorizeadmjudicial | www.valorizeadmjudicial.com.br

VALORIZE
ADMINISTRAÇÃO JUDICIAL





REALIZÁVEL A CURTO PRAZO	18.086,44	1.254,44	86.938,83	1.077.864,67	1.217.442,83
CLIENTES	18.086,44	1.254,44	86.938,83	1.077.864,67	1.128.625,94
CLIENTES MERCADO INTERNO	18.086,44	1.254,44	86.938,83	1.077.864,67	1.128.625,94
CRÉDITOS A RECEBER	371,00	371,00	371,00	371,00	807,94
CRÉDITOS JUDICIAIS	371,00	371,00	371,00	371,00	807,94
-	-	-	-	-	-
ADIANTAMENTOS	1.423,23	955,60	5.787,12	241.380,51	88.008,95
ADIANTAMENTOS A FORNECEDORES	1.149,75	-	4.061,85	241.380,51	84.653,07
ADIANTAMENTOS A FUNCIONÁRIOS/SOCIOS	-	-	-	-	-
	2.572,98	955,60	1.725,27	-	3.355,88
-	-	-	-	-	-
CRÉDITOS COMPENSÁVEIS	320,53	797,56	-	-	-
-	-	-	-	-	-
IMPOSTOS A RECUPERAR	320,53	797,56	-	-	-
MERCADORIAS P/ REVENDA	8.446,34	-	-	-	-
MERCADORIAS P/ REVENDA	8.446,34	-	-	-	-
MATÉRIAS PRIMAS E INSUMOS	525.322,94	-	-	-	-
MATÉRIAS PRIMAS	525.322,94	-	-	-	-
ATIVO NAO-CIRCULANTE	195.009,13	665.906,23	1.102.596,39	216.858,76	39.801,42
CRÉDITOS COM					
ACIONISTAS/DIRETORES/JUDICIAIS					
(R.L.P)	-	585.172,74	1.047.717,59	171.505,56	798,62
ACIONISTAS E DIRETORES / JUDICIAIS(R.L.P)	-	585.172,74	1.047.717,59	171.505,56	798,62
INVESTIMENTOS	9.657,18	9.657,18	9.657,18	9.657,18	9.657,18
INVESTIMENTOS PERMANENTES	9.657,18	9.657,18	9.657,18	9.657,18	9.657,18
CONSÓRCIOS	9.657,18	9.657,18	9.657,18	9.657,18	9.657,18
IMOBILIZADO	185.351,95	71.076,31	45.221,62	35.696,02	29.345,62
BENS MÓVEIS	514.255,40	514.255,40	514.255,40	514.255,40	514.255,40
-	-	-	-	-	-
(-) DEPRECIÇÃO DE BENS MÓVEIS	328.903,45	443.179,09	469.033,78	478.559,38	484.909,78

Av. Miguel Sutil, n. 8800, sala 409, Ed. Advanced Business
Duque de Caxias, CEP. 78043-305, Cuiabá-Mato Grosso
@valorizeadmjudicial | www.valorizeadmjudicial.com.br

VALORIZE
ADMINISTRAÇÃO JUDICIAL





Gráfico 1 – Perfil do Ativo



O Ativo da empresa teve os valores mais representativos em 2020, configurando o montante R\$ 1.322.900,39 (um milhão trezentos e vinte e dois mil novecentos reais e trinta e nove centavos), em função de aporte de créditos/adiantamentos destinados a acionistas e diretores, conforme demonstrado no balanço.

PASSIVO

DESCRIÇÃO	31/12/2018	31/12/2019	31/12/2020	31/12/2021	31/08/2022
PASSIVO	838.780,95	678.658,99	1.322.900,39	1.537.539,24	1.259.669,29
PASSIVO CIRCULANTE	6.311.996,27	6.877.120,89	7.522.354,15	7.878.602,78	8.070.386,62
FORNECEDORES	260.404,09	17.560,09	200.096,67	28.717,45	46.692,95
FORNECEDORES DIVERSOS	260.404,09	17.560,09	200.096,67	28.717,45	46.692,95
ADIANTAMENTOS	1.149,75	-	-	-	-
ADIANTAMENTO DE CLIENTES	1.149,75	-	-	-	-
ADIANTAMENTO CLIENTES	1.149,75	-	-	-	-
MERCADO INTERNO	1.149,75	-	-	-	-
OBRIGAÇÕES FINANCEIRAS	2.622.166,20	2.705.009,37	2.678.353,59	2.678.353,59	2.678.353,59
EMPRESTIMOS E	2.622.166,20	2.705.009,37	2.678.353,59	2.678.353,59	2.678.353,59
FINANCIAMENTOS	2.622.166,20	2.705.009,37	2.678.353,59	2.678.353,59	2.678.353,59
OBRIGAÇÕES TRIBUTARIAS	2.761.509,05	3.300.025,44	3.568.970,86	3.937.088,09	3.992.086,59
IMPOSTOS A RECOLHER	2.761.509,05	3.300.025,44	3.568.970,86	3.937.088,09	3.992.086,59

Av. Miguel Sutil, n. 8800, sala 409, Ed. Advanced Business
Duque de Caxias, CEP. 78043-305, Cuiabá-Mato Grosso
@valorizeadmjudicial | www.valorizeadmjudicial.com.br

VALORIZE
ADMINISTRAÇÃO JUDICIAL





OBRIGAÇÕES TRABALHISTAS FOLHA DE PAGAMENTOS E ENCARGOS	666.767,18	854.525,99	1.074.933,03	1.234.443,65	1.353.253,49
FOLHA DE PAGAMENTO ENCARGOS E CONTRIBUIÇÕES SOCIAIS	113.865,93	50.912,41	27.248,61	19.282,46	48.378,10
PASSIVO NÃO CIRCULANTE OBRIGAÇÕES FINANCEIRAS A LONGO PRAZO	164.048,42	164.048,42	164.048,42	164.048,42	191.497,04
EMPRÉSTIMOS E FINANCIAMENTOS (E.L.P)	164.048,42	164.048,42	164.048,42	164.048,42	191.497,04
PATRIMÔNIO LIQUIDO	5.637.263,74	6.362.510,32	6.363.502,18	6.505.111,96	7.002.214,37
CAPITAL SOCIAL	100.000,00	100.000,00	100.000,00	100.000,00	100.000,00
CAPITAL SUBSCRITO/INTEGRALIZADO (ANALÍTICO)	100.000,00	100.000,00	100.000,00	100.000,00	100.000,00
RESERVAS DE LUCRO	247.502,01	247.502,01	247.502,01	247.502,01	247.502,01
RESERVAS DE LUCRO	247.502,01	247.502,01	247.502,01	247.502,01	247.502,01
PREJUÍZOS ACUMULADOS	5.984.765,75	5.984.765,75	6.710.012,33	6.695.455,31	6.852.613,97
PREJUÍZOS ACUMULADOS LUCRO/PREJUÍZO NO EXERCÍCIO	-	-	-	-	-
LUCRO/PREJUÍZO NO EXERCÍCIO	5.984.765,75	5.984.765,75	6.710.012,33	6.695.455,31	6.852.613,97
		-725.246,58	-991,86	-157.158,66	-497.102,41
		-725.246,58	-991,86	-157.158,66	-497.102,41

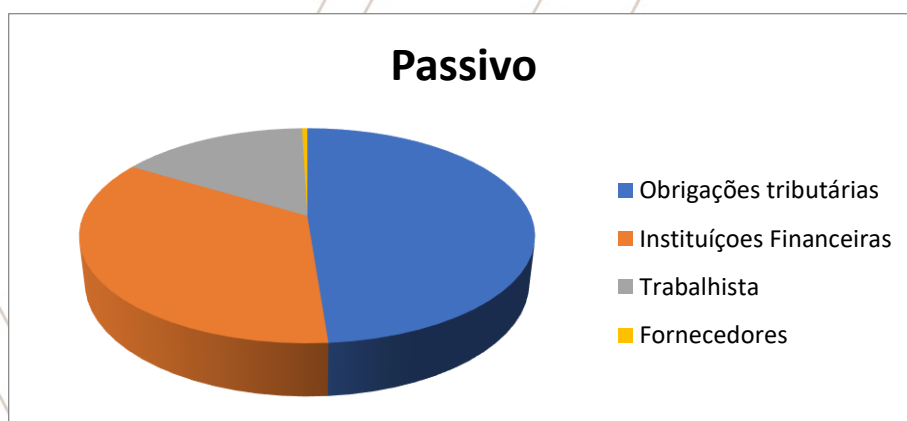

Av. Miguel Sutil, n. 8800, sala 409, Ed. Advanced Business
Duque de Caxias, CEP. 78043-305, Cuiabá-Mato Grosso
@valorizeadmjudicial | www.valorizeadmjudicial.com.br

VALORIZE
ADMINISTRAÇÃO JUDICIAL





Do perfil do passivo apresentado verificou-se que as obrigações tributárias/impostos a recolher representam o valor de R\$ 3.992.086,59 (três milhões novecentos e noventa e dois mil oitenta e seis reais e cinquenta e nove centavos), isto significa que 48,32% das dívidas da Recuperanda está representada pelo passivo tributário apresentado no balancete de 30/06/2022.

A segunda menor classe credora são os créditos com instituições financeiras, configurando o montante de R\$ 2.678.353,59 (dois milhões seiscentos e setenta e oito mil trezentos e cinquenta e três reais e cinquenta e nove centavo), portanto, 32,42% das dívidas da empresa está consubstanciado em créditos de empréstimos com instituições financeiras.

A terceira classe é composta do passivo trabalhista entre encargos e contribuições sociais e folha de pagamento totalizando o valor de R\$ 1.353.253,49 (um milhão trezentos e cinquenta e três mil duzentos e cinquenta e três reais e sessenta e quarenta e nove centavos), representando 16,38% do passivo fiscal.

A quarta menor classe são os fornecedores, somando o montante de R\$ 46.692,95 (quarenta e seis mil seiscentos e noventa e dois reais e noventa e cinco centavos), cujo valor representa 0,57%% do passivo fiscal.

Abaixo apresentamos os Demonstrativos de Resultado apresentado pela empresa Recuperanda:

Demonstração do Resultado do Exercício

DESCRIÇÃO	31/12/2018	31/12/2019	31/12/2020	31/12/2021	31/08/2022
RECEITA OPERACIONAL	477.880,34	2.166.427,51	1.688.072,14	1.517.651,21	118.362,40
VENDAS DE MERCADORIAS	477.880,34	2.166.427,51	1.688.072,14	1.517.651,21	118.362,40
DEDUÇÕES	82.268,82	587.214,79	360.372,91	504.215,65	- 31.367,17
(-) ICMS	56.636,29	360.983,52	125.296,85	268.044,62	- 20.346,13
(-) ICMS ST	-	-	4.423,00	-	-

Av. Miguel Sutil, n. 8800, sala 409, Ed. Advanced Business
Duque de Caxias, CEP. 78043-305, Cuiabá-Mato Grosso
@valorizeadmjudicial | www.valorizeadmjudicial.com.br

VALORIZE
ADMINISTRAÇÃO JUDICIAL





(-) PIS	2.724,65	12.779,32	10.069,36	8.375,18	682,86
(-) COFINS	12.575,29	58.981,52	46.473,87	38.654,75	3.152,25
(-) IPI	2.825,31	78.808,04	71.622,86	73.039,22	4.179,85
(-) CSLL	3.139,24	21.233,34	16.683,41	14.568,36	-
(-) IRPJ	4.368,04	39.321,00	18.537,12	16.187,05	-
(-) DEVOLUÇÃO DE VENDAS	-	15.108,05	67.266,44	85.346,47	3.006,08
RECEITA LÍQUIDA	395.611,52	1.579.212,72	1.327.699,23	1.013.435,56	86.995,23
CUSTO DE MERCADORIAS VENDIDAS	490.966,03	362.866,20	415.561,89	461.264,94	- 92.493,20
COMPRAS MERCADORIAS	490.966,03	362.971,20	399.232,80	461.264,94	- 92.493,20
DEVOLUÇÃO DE COMPRAS	-	105,00	-	-	-
DEPRECIÇÃO	-	-	16.329,09	-	-
LUCRO BRUTO	95.354,51	1.216.346,52	912.137,34	552.170,62	5.497,97
DESPESAS COM PESSOAL	725.314,31	864.389,35	731.126,85	591.524,46	- 112.585,97
13ºSALARIO (A)	32.979,65	38.185,88	31.237,57	23.924,73	1.855,73
ASSISTENCIA MEDICA /HOSPITALAR E ODONTOLOGICA (A)	10.530,47	13.265,86	4.890,11	-	-
AVISO PREVIO E RESCISÕES (A)	-	13.918,94	23.293,13	16.743,01	- 19.304,77
FARMACIA/MEDICAMENTOS (A)	-	-	2.928,19	1.022,98	166,59
FERIAS (A)	61.716,59	48.174,58	54.486,74	67.227,50	- 12.865,75
FGTS (A)	41.284,73	57.700,21	48.895,58	36.338,56	4.902,71
GRATIFICAÇÕES (A)	-	-	8.371,15	-	-
INSS EMPRESA (A)	143.687,21	113.120,95	103.969,67	76.061,24	- 10.901,66
INSS FUNCIONARIOS (A)	-	30.275,78	24.566,43	15.586,06	1.302,42
INSS TERCEIROS (A)	-	32.805,15	29.269,53	22.058,08	3.160,65
PRO-LABORE (A)	11.414,00	11.448,00	12.522,00	13.200,00	4.266,64

Av. Miguel Sutil, n. 8800, sala 409, Ed. Advanced Business
Duque de Caxias, CEP. 78043-305, Cuiabá-Mato Grosso
@valorizeadmjudicial | www.valorizeadmjudicial.com.br

VALORIZE
ADMINISTRAÇÃO JUDICIAL





SALARIOS E ORDENADOS (A)	402.816,93	484.790,82	372.494,35	310.545,68	- 52.828,48
VALE TRANSPORTE/TRANSPORTE FUNCIONARIOS (A)	20.884,73	20.703,18	14.202,40	8.645,68	925,57
MEDICINA E SEGURANÇA DO TRABALHO (A)	-	-	-	170,94	105,00
DESPESAS OPERACIONAIS	1.024.274,22	536.226,38	168.943,77	104.998,82	- 108.326,61
AGUA (A)	1.392,75	2.358,60	2.150,87	-	144,45
INDENIZAÇÕES TRABALHISTA (A)	-	-	-	-	- 23.230,22
ALUGUEL DE IMOVEIS (A)	20.000,00	-	-	-	12.032,00
BENS DE PEQUENO VALOR	-	-	-	-	-
COMBUSTIVEIS/LUBRIFICANTES (A)	24.139,01	1.678,00	6.476,02	30.548,68	1.121,70
CONDUÇÕES/TAXI (A)	-	-	-	1.501,65	-
CORREIOS/MALOTES/ENCOMENDAS (A)	-	-	-	7,27	-
DESP.C/CARTORIO (A)	-	400,47	7.006,55	1.742,91	82,03
ENERGIA ELETRICA (A)	33.944,83	32.715,47	6.627,85	11.045,18	4.099,77
FRETES E CARRETOS (A)	17.574,45	32.905,25	12.452,30	6.481,60	8.134,92
INTERNET (A)	188,10	779,36	-	-	-
LANCHES E REFEIÇÕES (A)	26.477,48	58.889,74	30.869,99	9.458,39	- 14.669,04
MANUTENÇÃO E CONSERVAÇÃO DE EQUIPAMENTOS	-	-	-	-	977,09
MATERIAL DE LIMPEZA E HIGIENE (A)	-	-	-	-	1.007,37
MATERIAL DE CONSUMO (A)	258.753,16	164.019,87	74.233,20	11.674,13	- 26.486,55
ASSISTENCIA CONTABIL MONITORAMENTO, SEGURANÇA E VIGILANCIA (A)	16.221,39	-	10.153,46	13.808,88	2.094,00
VIAGENS E ESTADIA (A)	-	65,60	180,00	-	-
VEÍCULOS / MANUTENÇÃO DA FROTA	897,00	-	-	70,57	-
PREMIOS E SEGUROS (A)	-	-	-	90,49	-

Av. Miguel Sutil, n. 8800, sala 409, Ed. Advanced Business
Duque de Caxias, CEP. 78043-305, Cuiabá-Mato Grosso
@valorizeadmjudicial | www.valorizeadmjudicial.com.br

VALORIZE
ADMINISTRAÇÃO JUDICIAL





SERVIÇOS PREST. PESSOA FISICA (A)	-	-	-	-	-
SERVIÇO PREST. PESSOA JURIDICA (A)	611.042,37	1.650,00	-	-	1.935,00
TELEFONE (A)	6.054,84	5.567,76	4.073,16	4.654,67	139,83
DEPRECIÇÃO (A)	-	114.275,64	9.525,60	9.525,60	1.587,60
DESPESAS CARTÃO DE CRÉDITO	-	109.472,62	-	1.052,50	-
DESPESA COM INFORMATICA	-	-	453,38	-	-
SISTEMAS E INFORMATICA	7.588,84	-	-	-	-
SISTEMA	-	-	3.702,39	5.441,30	1.774,55
DESPESAS DIVERSAS	-	0	-	-	7.060,49
HONORARIOS PROFISSIONAIS	-	0	-	-	1.500,00
DESPESAS TRIBUTÁRIAS	36.682,33	135.798,90	3.037,22	2.475,90	1.403,39
IMPOSTOS E TAXAS ESTADUAIS (DIVS)	36.682,33	56.674,51	3.037,22	569,98	-
IMPOSTOS E TAXAS FEDERAIS (DIVS)	-	60.921,30	-	-	-
IMPOSTOS E TAXAS MUNICIPAIS (DIVS)	-	16.481,01	-	1.898,64	202,67
IOF	-	-	-	7,28	1.200,72
IPVA/LICENCIAMENTO	-	1.722,08	-	-	-
DESPESAS FINANCEIRAS	6.634,86	6.627,82	10.022,20	10.339,54	- 58.371,18
DESPESAS BANCARIAS	5.765,36	6.627,82	10.022,20	10.339,54	13,33
JUROS PASSIVOS (FORNECEDORES DIVERSOS)	597,39	-	-	-	- 58.357,85
MULTA/ MORA PASSIVA	272,11	-	-	-	-
RECEITAS FINANCEIRAS	72,02	-	0,84	9,44	8,35
DESCONTOS OBTIDOS	72,02	-	-	-	-
RENDIMENTOS S/ APLICAÇÕES FINANCEIRAS	-	-	0,84	9,44	8,35
OUTRAS DESPESAS OPERACIONAIS	-	398.550,65	-	-	-

Av. Miguel Sutil, n. 8800, sala 409, Ed. Advanced Business
 Duque de Caxias, CEP. 78043-305, Cuiabá-Mato Grosso
 @valorizeadmjudicial | www.valorizeadmjudicial.com.br

VALORIZE
 ADMINISTRAÇÃO JUDICIAL





GANHOS/PERDAS EVENTUAIS		398.550,65	-	-	-
RECEITAS NÃO OPERACIONAIS	-	-	-	-	232.140,37
OUTROS RECEBIMENTOS	-	-	-	-	232.140,37
RESULTADO OPERACIONAL LÍQUIDO	1.888.188,21	725.246,58	991,86	157.158,66	- 54.036,40
PREJUÍZO DO EXERCÍCIO	1.888.188,21	725.246,58	991,86	157.158,66	- 54.036,40

Analisando os relatórios contábeis, apresentamos o resumo do faturamento médio mensal e anual dos anos 2018/2019/2020/2021 e 31/08/2022 e os custos, despesas e deduções deste mesmo período.

Ano	Faturamento	Faturamento Médio Mensal
2018	477.880,34	39.823,36
2019	2.166.427,51	180.535,63
2020	1.688.072,14	140.672,68
2021	1.517.651,21	126.470,93
2022	118.362,40	14.795,30

Ano	Receita	Custos/Despesas/Deduções	Prejuízo
2018	477.880,34	2.388.068,55	-1.888.188,21
2019	2.166.427,51	2.891.674,09	-725.246,58
2020	1.688.072,14	1.689.064,00	-991,86
2021	1.517.651,21	1.674.809,86	-157.158,66
2022	118.362,40	172.398,80	-54.036,40

Av. Miguel Sutil, n. 8800, sala 409, Ed. Advanced Business
Duque de Caxias, CEP. 78043-305, Cuiabá-Mato Grosso
@valorizeadmjudicial | www.valorizeadmjudicial.com.br

VALORIZE
ADMINISTRAÇÃO JUDICIAL





Durante estes períodos a empresa obteve resultados negativos, conforme demonstrados no quadro acima.

A partir das demonstrações contábeis apresentadas em 31/08/2022, foram calculados os índices de Liquidez Corrente, Liquidez Geral, Solvência Geral, Endividamento e de Capitalização conforme indicados a seguir:

I - ÍNDICE DE LIQUIDEZ CORRENTE (ILC)

$$\text{ILC} = \frac{\text{ATIVO CIRCULANTE}}{\text{PASSIVO CIRCULANTE}} = \frac{1.219.867,87}{8.070.386,62} = 0,15$$

II - ÍNDICE DE LIQUIDEZ GERAL (ILG)

$$\text{ILG} = \frac{\text{ATIVO CIRCULANTE} + \text{REALIZ. LONGO PRAZO}}{\text{PASSIVO CIRCULANTE} + \text{PASSIVO NÃO CIRCULANTE}} = \frac{1.259.669,29}{8.261.883,66} = 0,15$$

III - ÍNDICE DE SOLVÊNCIA GERAL (ISG)

$$\text{ISG} = \frac{\text{ATIVO TOTAL}}{\text{PASSIVO CIRCULANTE} + \text{PASSIVO NÃO CIRCULANTE}} = \frac{1.259.669,29}{8.261.883,66} = 0,15$$

IV - GRAU DE ENDIVIDAMENTO GERAL (GEG)

$$\text{GEG} = \frac{\text{PASSIVO CIRCULANTE} + \text{PASSIVO NÃO CIRCULANTE}}{\text{ATIVO TOTAL}} = \frac{8.261.883,66}{1.259.669,29} = 6,56$$

- Liquidez Corrente: a empresa possui R\$ 0,15 para cada R\$ 1,00 de dívida de curto prazo; Dentro das obrigações de curto prazo a empresa não possui recursos para pagamento do total de suas obrigações.

Av. Miguel Sutil, n. 8800, sala 409, Ed. Advanced Business
Duque de Caxias, CEP. 78043-305, Cuiabá-Mato Grosso
@valorizeadmjudicial | www.valorizeadmjudicial.com.br

VALORIZE
ADMINISTRAÇÃO JUDICIAL





- Liquidez Geral: a empresa possui R\$ 0,15 para cada R\$ 1,00 de dívida de curto prazo e longo prazo; Ou seja, dentro das obrigações de curto e longo prazo, a empresa não possui recursos suficientes para pagamentos de suas obrigações.
- Solvência Geral: a empresa possui R\$ 0,15 para cada R\$ 1,00 de dívida de curto e longo prazo a empresa não possui recursos para pagamento do total de suas obrigações.
- Endividamento Geral: a empresa possui R\$ 6,56 para cada R\$ 1,00 de dívida de curto e longo prazo, ou seja, a maioria das dívidas estão a curto prazo e que a empresa não possui tempo hábil para quitar as dívidas;

Da análise do demonstrativo acima, observa-se que a empresa possui R\$ 6,56 para cada R\$ 1,00 de dívida de curto e longo prazo, isto significa que considerando as informações contábeis apresentadas em seu passivo circulante e a longo prazo o endividamento geral está comprometido.

6. CONSIDERAÇÕES FINAIS

Da análise das informações coletadas, identificou-se que a empresa continua em operação, mantendo a geração de empregos diretos, contudo, da análise contábil e projeção de fluxo de caixa se conclui que **a devedora não apresenta recursos financeiros suficientes para o pagamento de suas obrigações, estando o endividamento geral comprometido.**

Necessário salientar que, não obstante o endividamento geral estivesse comprometido, houve retirada vultosa de valores no ano de 2020 pelos sócios, contabilizado em R\$ 1.047.000,00 (um milhão e quarenta e sete mil reais), a título de adiantamento.

No que referente ao plano recuperacional, não foi possível analisar o seu regular cumprimento por ausência de documentação, apesar de ter sido solicitada por esta Administradora Judicial.

Av. Miguel Sutil, n. 8800, sala 409, Ed. Advanced Business
Duque de Caxias, CEP. 78043-305, Cuiabá-Mato Grosso
@valorizeadmjudicial | www.valorizeadmjudicial.com.br

VALORIZE
ADMINISTRAÇÃO JUDICIAL





7. REQUERIMENTOS

Por todo o exposto, esta Administradora Judicial reitera que a Recuperanda seja intimada para prestar esclarecimentos acerca das informações aqui apontadas, principalmente no que se refere a retirada de valores a título de antecipação de lucros e resultados, bem assim esclareça a destinação dos recursos recebidos pelos sócios e pessoas físicas diversas constantes da movimentação bancária.

Ainda, apresente: (i) o detalhamento de controle de pagamento de credores concursais, preferencialmente dividido por credor, acompanhado dos comprovantes de pagamento para averiguação de cumprimento de plano; (ii) relação de contingência fiscal, juntando-se as certidões correlatas; (iii) holerites ou TRCT dos funcionários Carlos Roberto de Souza Otaviano; Tainara Conceição Nazario; Thiago Pacheco de Souza

No mais, que os credores e o Ministério Público sejam cientificados acerca do presente relatório.

8. TERMO DE ENCERRAMENTO

Na espera de ter cumprido fielmente o determinado por Vossa Excelência, encerra-seo presente Relatório de Atividade Mensal, composto por 32 (trinta e duas) páginas e anexo.

Os documentos que embasaram este relatório podem ser solicitados por qualquer interessado, mediante e-mail: contato@valorizeadmjudicial.com.br, ressaltando-se que os autos podem ser acessados por qualquer interessado através do site: <https://www.valorizeadmjudicial.com.br/>.

Coloco-me à disposição para quaisquer esclarecimentos.

Cuiabá, 26 de janeiro de 2022.

LORENA LARRANHAGAS MAMEDES
OAB/MT 16.174

Av. Miguel Sutil, n. 8800, sala 409, Ed. Advanced Business
Duque de Caxias, CEP. 78043-305, Cuiabá-Mato Grosso
@valorizeadmjudicial | www.valorizeadmjudicial.com.br

VALORIZE
ADMINISTRAÇÃO JUDICIAL



**ANEXOS**

1. BALANÇO PATRIMONIAL;
2. BALANCETE;
3. DRE AGOSTO-2022;
4. EXTRATO DE DÉBITOS RECEITA FEDERAL;
5. CERTIDÃO POSITIVA PGE;
6. CERTIDÃO NEGATIVA DE DÉBITOS TRABALHISTAS;
7. CERTIDÃO DE AÇÕES TRABALHISTAS;
8. NOTAS FISCAIS EMITIDAS;
9. NF DE AQUISIÇÃO DE INSUMOS - PARTE 01;
10. NF DE AQUISIÇÃO DE INSUMOS - PARTE 02;
11. RELATÓRIO DE ESTOQUE COM APONTAMENTO DE VALORES SEM ASSINATURA;
12. RELATÓRIO DE VENDAS;
13. RELATÓRIO ESOCIAL;
14. RELAÇÃO DE FUNCIONÁRIOS;
15. HOLERITES;
16. EXTRATO DE FUNCIONÁRIOS MENSAL JULHO-2022;
17. EXTRATO DE FUNCIONÁRIOS MENSAL AGOSTO-2022;
18. EXTRATO BANCÁRIO NUBANK JULHO-2022;
19. EXTRATO BANCÁRIO NUBANK AGOSTO-2022;
20. EXTRATO BANCÁRIO SANTANDER JULHO-2022;
21. EXTRATO BANCÁRIO SANTANDER AGOSTO-2022;
22. E-MAIL TERRABELLA - RMA JULHO A AGOSTO-2022;
23. E-MAIL TERRABELLA - RMA JULHO A AGOSTO-2022 2;
24. E-MAIL TERRABELLA - RMA JULHO A AGOSTO-2022 3.

Av. Miguel Sutil, n. 8800, sala 409, Ed. Advanced Business
Duque de Caxias, CEP. 78043-305, Cuiabá-Mato Grosso
@valorizeadmjudicial | www.valorizeadmjudicial.com.br

VALORIZE
ADMINISTRAÇÃO JUDICIAL



BALANÇO PATRIMONIAL

Descrição	Saldo Atual	Descrição	Saldo Atual
ATIVO	1.259.669,29D	PASSIVO	1.259.669,29C
ATIVO CIRCULANTE	1.219.867,87D	PASSIVO CIRCULANTE	8.070.386,62C
DISPONIVEL	2.425,04D	FORNECEDORES	46.692,95C
CAIXA E BANCOS	2.425,04D	FORNECEDORES NO PAÍS	46.692,95C
CAIXA GERAL	2.246,19D	FORNECEDORES DIVERSOS	46.692,95C
BANCO CONTA MOVIMENTO	38,56D	OBRIGAÇÕES FINANCEIRAS	2.678.353,59C
APLICAÇÕES DE LIQUIDEZ IMEDIATA	140,29D	EMPRESTIMOS E FINANCIAMENTOS	2.678.353,59C
REALIZÁVEL A CURTO PRAZO	1.217.442,83D	EMPRESTIMO E FINANCIAMENTO	2.678.353,59C
CLIENTES	1.128.625,94D	OBRIGAÇÕES TRIBUTARIAS	3.992.086,59C
CLIENTES MERCADO INTERNO	1.128.625,94D	OBRIGAÇÕES FISCAIS E SOCIAIS A RECOLHER	3.992.086,59C
CRÉDITOS A RECEBER	807,94D	IMPOSTOS A RECOLHER	3.992.086,59C
CRÉDITOS JUDICIAIS	807,94D	OBRIGAÇÕES TRABALHISTAS	1.353.253,49C
ADIANTAMENTOS	88.008,95D	FOLHA DE PAGAMENTOS E ENCARGOS	1.353.253,49C
ADIANTAMENTOS A FORNECEDORES	84.653,07D	FOLHA DE PAGAMENTO	48.378,10C
ADIANTAMENTOS A FUNCIONÁRIOS/SÓCIOS	3.355,88D	ENCARGOS E CONTRIBUIÇÕES SOCIAIS	1.304.875,39C
ATIVO NÃO-CIRCULANTE	39.801,42D	PASSIVO NÃO CIRCULANTE	191.497,04C
REALIZÁVEL A LONGO PRAZO	798,62D	OBRIGAÇÕES FINANCEIRAS A LONGO PRAZO	191.497,04C
CREDITOS FINANCEIROS (R.L.P)	798,62D	EMPRÉSTIMOS E FINANCIAMENTOS (E.L.P)	191.497,04C
CRÉDITOS JUDICIAIS (RLP)	798,62D	INSTITUIÇÕES FINANCEIRAS NO PAÍS (E.L.P)	27.448,62C
INVESTIMENTOS	9.657,18D	FORNECEDORES	164.048,42C
OUTROS INVESTIMENTOS PERMANENTES	9.657,18D	PATRIMÔNIO LÍQUIDO	7.002.214,37D
CONSÓRCIOS	9.657,18D	PATRIMÔNIO LÍQUIDO	100.000,00C
IMOBILIZADO	29.345,62D	CAPITAL SOCIAL	100.000,00C
BENS MÓVEIS	514.255,40D	CAPITAL SUBSCRITO/INTEGRALIZADO (ANALÍTICO)	100.000,00C
BENS MÓVEIS	514.255,40D	RESERVAS DE LUCRO	247.502,01C
(-) DEPRECIACÃO DO IMOBILIZADO	484.909,78C	RESERVAS DE LUCRO	247.502,01C
(-) BENS MÓVEIS	484.909,78C	RESERVAS DE LUCROS	247.502,01C
		PREJUÍZOS ACUMULADOS	6.852.613,97D
		PREJUÍZOS ACUMULADOS	6.852.613,97D
		PREJUÍZOS ACUMULADOS	6.852.613,97D
		LÚCRO/PREJUÍZO NO EXERCÍCIO	497.102,41D
		LÚCRO/PREJUÍZO NO EXERCÍCIO	497.102,41D
		LÚCRO/PREJUÍZO NO EXERCÍCIO	497.102,41D

CUIABA, 31 de Agosto de 2022

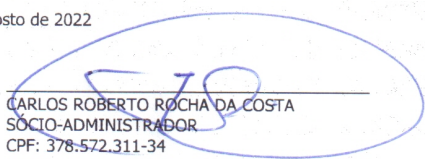
 CARLOS ROBERTO ROCHA DA COSTA
 SÓCIO-ADMINISTRADOR
 CPF: 378.572.311-34

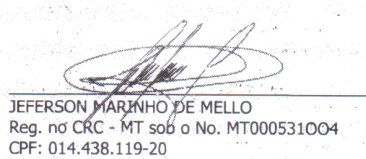
 JEFERSON MARINHO DE MELLO
 Reg. nº CRC - MT sob o No. MT000531004
 CPF: 014.438.119-20



BALANCETE

Código	Classificação	Descrição da conta	Saldo Anterior	Débito	Crédito	Saldo Atual
1	1	ATIVO	1.202.826,35D	794.175,52	737.332,58	1.259.669,29D
2	1.1	ATIVO CIRCULANTE	1.158.661,47D	736.208,63	675.002,23	1.219.867,87D
3	1.1.1	DISPONIVEL	2.393,86D	528.534,50	528.503,32	2.425,04D
4	1.1.1.01	CAIXA E BANCOS	2.393,86D	528.534,50	528.503,32	2.425,04D
5	1.1.1.01.01	CAIXA GERAL	2.246,19D	0,00	0,00	2.246,19D
6	1.1.1.01.01.001	CAIXA	2.246,19D	0,00	0,00	2.246,19D
8	1.1.1.01.02	BANCO CONTA MOVIMENTO	0,55D	528.534,50	528.496,49	38,56D
11	1.1.1.01.02.003	Nu Pagamentos S.A. - Instituição de Pagamento	0,55D	498.527,67	498.489,66	38,56D
921	1.1.1.01.02.007	SANTANDER	0,00	30.006,83	30.006,83	0,00
12	1.1.1.01.04	APLICAÇÕES DE LIQUIDEZ IMEDIATA	147,12D	0,00	6,83	140,29D
957	1.1.1.01.04.006	APLICAÇÃO SANTANDER	147,12D	0,00	6,83	140,29D
14	1.1.2	REALIZÁVEL A CURTO PRAZO	1.156.267,61D	207.674,13	146.498,91	1.217.442,83D
15	1.1.2.01	CLIENTES	1.091.271,91D	118.362,40	81.008,37	1.128.625,94D
16	1.1.2.01.01	CLIENTES MERCADO INTERNO	1.091.271,91D	118.362,40	81.008,37	1.128.625,94D
17	1.1.2.01.01.001	CLIENTES NO PAÍS	363,15D	0,00	0,00	363,15D
724	1.1.2.01.01.010	ASFURI COMERCIO DE COLCHOES LTDA	17.808,40D	0,00	0,00	17.808,40D
1772	1.1.2.01.01.011	C R BULHOES ROCHA - DEPOSITO	563.490,68D	0,00	0,00	563.490,68D
1773	1.1.2.01.01.012	C R BULHOES ROCHA ME MATRIZ	71.599,88D	0,00	0,00	71.599,88D
1774	1.1.2.01.01.013	CGV CONSULTORIA E GESTAO VAREJO (RAINHA DO LAR)	65.587,88D	0,00	0,00	65.587,88D
1775	1.1.2.01.01.014	IMPERIO MOVEIS E COLCHOES EIRELI	18.446,69D	0,00	0,00	18.446,69D
1776	1.1.2.01.01.015	JOSE NANDSON DA SILVA RAMOS EIRELI	83.889,95D	0,00	0,00	83.889,95D
1777	1.1.2.01.01.016	LUCAS HECTOR FIALEK DA CONCEIÇÃO (MARYSA)	8.515,74D	0,00	0,00	8.515,74D
1778	1.1.2.01.01.017	LUCAS HECTOR FIALEK DA CONCEIÇÃO (REGYNA ELETRC	21.155,50D	0,00	0,00	21.155,50D
1779	1.1.2.01.01.018	NASCIMENTO MOVEIS E COLCHOES EIRELI (ATACADO NA	15.250,71D	0,00	0,00	15.250,71D
1780	1.1.2.01.01.019	SD OUTLET LTDA (SALDONA)	11.000,00D	0,00	0,00	11.000,00D
1781	1.1.2.01.01.020	TANCREDO TAVARES LOPES (TAVARES REPRESENTAÇÕES	52.861,76D	0,00	0,00	52.861,76D
1782	1.1.2.01.01.021	TTL COMERCIO DE MOVEIS EIRELI (DECORAÇÕES E MOV	101.662,89D	0,00	0,00	101.662,89D
1783	1.1.2.01.01.022	W S MOVEIS E ELETRODOMESTICOS LTDA	10.289,18D	0,00	0,00	10.289,18D
1784	1.1.2.01.01.023	ELETROMAR MOVEIS E ELETRODOMESTICOS	0,00	56.363,95	56.363,95	0,00
1785	1.1.2.01.01.024	TODORF DELBEN LTDA	13.100,52D	0,00	0,00	13.100,52D
1786	1.1.2.01.01.025	S DA PALMA LTDA	9.087,50D	24.644,42	24.644,42	9.087,50D
1787	1.1.2.01.01.026	WILLIAN DA SILVA CORREA	17.278,64D	0,00	0,00	17.278,64D
1788	1.1.2.01.01.027	DIANA ZANATELI LYRA	9.882,84D	2.203,52	0,00	12.086,36D
1789	1.1.2.01.01.028	TG2M MOVEIS, DECORACOES E EQUIPAMENTOS LTDA	0,00	4.409,38	0,00	4.409,38D
1790	1.1.2.01.01.029	MOVELATO COMERCIO DE MOVEIS LTDA	0,00	21.663,00	0,00	21.663,00D
1791	1.1.2.01.01.030	HERMES RODRIGUES GARCIA	0,00	3.683,13	0,00	3.683,13D
1792	1.1.2.01.01.031	MANOEL VICENTE SANTOS NETO	0,00	5.395,00	0,00	5.395,00D
20	1.1.2.02	CRÉDITOS A RECEBER	371,00D	436,94	0,00	807,94D
27	1.1.2.02.03	CRÉDITOS JUDICIAIS	371,00D	436,94	0,00	807,94D
28	1.1.2.02.03.001	CRÉDITOS JUDICIAIS	371,00D	436,94	0,00	807,94D
31	1.1.2.03	ADIANTAMENTOS	60.439,07D	80.855,89	53.286,01	88.008,95D
32	1.1.2.03.01	ADIANTAMENTOS A FORNECEDORES	58.662,18D	66.398,00	40.407,11	84.653,07D
33	1.1.2.03.01.001	ADIANTAMENTO A FORNECEDORES	58.662,18D	66.398,00	40.407,11	84.653,07D
39	1.1.2.03.03	ADIANTAMENTOS A FUNCIONÁRIOS/SOCIOS	1.776,89D	14.457,89	12.878,90	3.355,88D
40	1.1.2.03.03.001	ADIANTAMENTO DE SALÁRIO	0,00	8.221,00	7.113,00	1.108,00D
41	1.1.2.03.03.002	ADIANTAMENTO DE 13 SALÁRIO	0,00	840,00	0,00	840,00D
42	1.1.2.03.03.003	ADIANTAMENTO DE FÉRIAS	1.776,89D	5.396,89	5.765,90	1.407,88D
43	1.1.2.04	CRÉDITOS COMPENSÁVEIS	4.185,63D	8.018,90	12.204,53	0,00
44	1.1.2.04.01	IMPOSTOS A RECUPERAR	4.185,63D	8.018,90	12.204,53	0,00
48	1.1.2.04.01.004	IPY A RECUPERAR	0,00	603,73	603,73	0,00
50	1.1.2.04.01.006	ICMS A RECUPERAR	4.185,63D	7.302,23	11.487,86	0,00
908	1.1.2.04.01.007	INSS A COMPENSAR	0,00	112,94	112,94	0,00
104	1.2	ATIVO NAO-CIRCULANTE	44.164,88D	57.966,89	62.330,35	39.801,42D
105	1.2.1	REALIZÁVEL A LONGO PRAZO	3.574,48D	57.966,89	60.742,75	798,62D
106	1.2.1.01	CRÉDITOS FINANCIEROS (R.L.P)	798,62D	0,00	0,00	798,62D
111	1.2.1.01.02	CRÉDITOS JUDICIAIS (RLP)	798,62D	0,00	0,00	798,62D
112	1.2.1.01.02.001	DEPÓSITOS JUDICIAIS (R.L.P.)	798,62D	0,00	0,00	798,62D
120	1.2.1.03	CRÉDITOS COM ACIONISTAS/DIRETORES (R.L.P)	2.775,86D	57.966,89	60.742,75	0,00
121	1.2.1.03.01	ACIONISTAS E DIRETORES (R.L.P)	2.775,86D	57.966,89	60.742,75	0,00
122	1.2.1.03.01.001	ACIONISTAS E DIRETORES (R.L.P)	2.775,86D	57.966,89	60.742,75	0,00
130	1.2.2	INVESTIMENTOS	9.657,18D	0,00	0,00	9.657,18D
138	1.2.2.02	OUTROS INVESTIMENTOS PERMANENTES	9.657,18D	0,00	0,00	9.657,18D
139	1.2.2.02.01	CONSÓRCIOS	9.657,18D	0,00	0,00	9.657,18D
140	1.2.2.02.01.001	CONSÓRCIOS	9.657,18D	0,00	0,00	9.657,18D
141	1.2.3	IMOBILIZADO	30.933,22D	0,00	1.587,60	29.345,62D
142	1.2.3.01	BENS MÓVEIS	514.255,40D	0,00	0,00	514.255,40D
143	1.2.3.01.01	BENS MÓVEIS	514.255,40D	0,00	0,00	514.255,40D
148	1.2.3.01.01.005	MOVEIS E UTENSÍLIOS	17.168,00D	0,00	0,00	17.168,00D
152	1.2.3.01.01.009	MAQUINAS E EQUIPAMENTOS	78.087,40D	0,00	0,00	78.087,40D
942	1.2.3.01.01.011	VEICULOS PESADOS	419.000,00D	0,00	0,00	419.000,00D
176	1.2.3.06	(-) DEPRECIÇÃO DO IMOBILIZADO	483.322,18C	0,00	1.587,60	484.909,78C
177	1.2.3.06.01	(-) BENS MÓVEIS	483.322,18C	0,00	1.587,60	484.909,78C
182	1.2.3.06.01.005	(-) MOVEIS E UTENSÍLIOS	6.008,94C	0,00	286,14	6.295,08C

Sistema licenciado para GESTAO CONTABIL S/S LTDA - ME

BALANCETE

Código	Classificação	Descrição da conta	Saldo Anterior	Débito	Crédito	Saldo Atual
186	1.2.3.06.01.009	(-) MAQUINAS E EQUIPAMENTOS	58.313,24C	0,00	1.301,46	59.614,70C
953	1.2.3.06.01.012	(-) VEICULOS PESADOS	419.000,00C	0,00	0,00	419.000,00C
279	2	PASSIVO				
280	2.1	PASSIVO CIRCULANTE	1.202.826,35C	545.618,52	656.497,86	1.313.705,69C
281	2.1.1	FORNECEDORES	7.986.955,90C	477.234,30	560.665,02	8.070.386,62C
282	2.1.1.01	FORNECEDORES NO PAÍS	36.211,83C	103.311,88	113.793,00	46.692,95C
283	2.1.1.01.01	FORNECEDORES DIVERSOS	36.211,83C	103.311,88	113.793,00	46.692,95C
284	2.1.1.01.01.001	FORNECEDORES DIVERSOS	36.211,83C	103.311,88	113.793,00	46.692,95C
301	2.1.3	OBRIGAÇÕES FINANCEIRAS	2.678.353,59C	292.687,16	292.687,16	2.678.353,59C
302	2.1.3.01	EMPRESTIMOS E FINANCIAMENTOS	2.678.353,59C	292.687,16	292.687,16	2.678.353,59C
4387	2.1.3.01.01	EMPRESTIMO E FINANCIAMENTO	2.678.353,59C	0,00	0,00	2.678.353,59C
946	2.1.3.01.01.001	EMPRESTIMOS E FINANCIAMENTOS (DIVERSOS)	2.678.353,59C	0,00	0,00	2.678.353,59C
307	2.1.3.01.02	DUPLICATAS DESCONTADAS	0,00	292.687,16	292.687,16	0,00
308	2.1.3.01.02.001	DUPLICATAS DESCONTADAS	0,00	292.687,16	292.687,16	0,00
318	2.1.4	OBRIGAÇÕES TRIBUTARIAS	3.974.769,81C	12.091,59	29.408,37	3.992.086,59C
319	2.1.4.01	OBRIGAÇÕES FISCAIS E SOCIAIS A RECOLHER	3.974.769,81C	12.091,59	29.408,37	3.992.086,59C
320	2.1.4.01.01	IMPOSTOS A RECOLHER	3.974.769,81C	12.091,59	29.408,37	3.992.086,59C
321	2.1.4.01.01.001	ICMS A RECOLHER	1.546.701,35C	11.487,86	20.346,13	1.555.559,62C
324	2.1.4.01.01.004	IPÍ A RECOLHER	262.331,49C	603,73	4.315,67	266.043,43C
325	2.1.4.01.01.005	IRPJ A RECOLHER	90.546,40C	0,00	0,00	90.546,40C
328	2.1.4.01.01.008	IRRF A RECOLHER S/FOLHA DE PGTO	7.887,62C	0,00	911,46	8.799,08C
865	2.1.4.01.01.012	SIMPLES A RECOLHER	773.737,00C	0,00	0,00	773.737,00C
335	2.1.4.01.01.014	PIS A RECOLHER	42.063,85C	0,00	682,86	42.746,71C
336	2.1.4.01.01.015	COFINS A RECOLHER	200.641,16C	0,00	3.152,25	203.793,41C
339	2.1.4.01.01.018	CSLL A RECOLHER	66.042,90C	0,00	0,00	66.042,90C
333	2.1.4.01.01.019	TAXAS ESTADUAIS	6.797,73C	0,00	0,00	6.797,73C
1068	2.1.4.01.01.029	PARCELAMENTO DE IMPOSTOS	316.778,11C	0,00	0,00	316.778,11C
1701	2.1.4.01.01.031	ICMS ESTIMATIVA	240.860,30C	0,00	0,00	240.860,30C
1719	2.1.4.01.01.032	ICMS ST	420.381,90C	0,00	0,00	420.381,90C
340	2.1.5	OBRIGAÇÕES TRABALHISTAS	1.297.620,67C	69.143,67	124.776,49	1.353.253,49C
341	2.1.5.01	FOLHA DE PAGAMENTOS E ENCARGOS	1.297.620,67C	69.143,67	124.776,49	1.353.253,49C
342	2.1.5.01.01	FOLHA DE PAGAMENTO	17.588,07C	69.030,73	99.820,76	48.378,10C
345	2.1.5.01.01.003	FÉRIAS A PAGAR	0,00	6.324,43	6.324,43	0,00
349	2.1.5.01.01.007	PRÓ-LABORE A PAGAR	1.078,68C	2.424,00	2.424,00	1.078,68C
351	2.1.5.01.01.009	RESCISÕES A PAGAR	0,00	7.251,21	32.114,69	24.863,48C
352	2.1.5.01.01.010	SALÁRIOS A PAGAR	16.509,39C	53.031,09	58.957,64	22.435,94C
353	2.1.5.01.02	ENCARGOS E CONTRIBUIÇÕES SOCIAIS	1.280.032,60C	112,94	24.955,73	1.304.875,39C
354	2.1.5.01.02.001	CONTRIBUIÇÃO SINDICAL (FUNCIONÁRIOS) A PAGAR	2.492,42C	0,00	0,00	2.492,42C
355	2.1.5.01.02.002	FGTS A RECOLHER	201.325,56C	0,00	4.902,71	206.228,27C
358	2.1.5.01.02.005	INSS A RECOLHER S/FOLHA	1.076.214,62C	112,94	20.053,02	1.096.154,70C
376	2.2	PASSIVO NÃO CIRCULANTE	164.048,42C	68.384,22	95.832,84	191.497,04C
377	2.2.1	OBRIGAÇÕES FINANCEIRAS A LONGO PRAZO	164.048,42C	68.384,22	95.832,84	191.497,04C
378	2.2.1.01	EMPRÉSTIMOS E FINANCIAMENTOS (E.L.P)	164.048,42C	68.384,22	95.832,84	191.497,04C
379	2.2.1.01.01	INSTITUIÇÕES FINANCEIRAS NO PAÍS (E.L.P)	0,00	68.384,22	95.832,84	27.448,62C
1052	2.2.1.01.01.020	EMPRESTIMOS DE SOCIOS	0,00	68.384,22	95.832,84	27.448,62C
1768	2.2.1.01.04	FORNECEDORES	164.048,42C	0,00	0,00	164.048,42C
1769	2.2.1.01.04.001	COSTA BRASIL REPRESENTAÇÕES DE MOVEIS	8.833,57C	0,00	0,00	8.833,57C
1770	2.2.1.01.04.002	BRASILTERRABELLA INDUSTRIA E COMERCIO DE ESTOFA	155.214,85C	0,00	0,00	155.214,85C
485	2.3	PATRIMÔNIO LÍQUIDO	6.948.177,97D	0,00	0,00	6.948.177,97D
487	2.3.1	PATRIMÔNIO LÍQUIDO	100.000,00C	0,00	0,00	100.000,00C
489	2.3.1.01	CAPITAL SOCIAL	100.000,00C	0,00	0,00	100.000,00C
530	2.3.1.01.03	CAPITAL SUBSCRITO/INTEGRALIZADO (ANALÍTICO)	100.000,00C	0,00	0,00	100.000,00C
534	2.3.1.01.03.001	(+) CAPITAL SUBSCRITO/INTEGRALIZADO	100.000,00C	0,00	0,00	100.000,00C
605	2.3.4	RESERVAS DE LUCRO	247.502,01C	0,00	0,00	247.502,01C
609	2.3.4.01	RESERVAS DE LUCRO	247.502,01C	0,00	0,00	247.502,01C
611	2.3.4.01.01	RESERVAS DE LUCROS	247.502,01C	0,00	0,00	247.502,01C
614	2.3.4.01.01.001	RESERVAS DE LUCROS	247.502,01C	0,00	0,00	247.502,01C
619	2.3.5	PREJUÍZOS ACUMULADOS	6.852.613,97D	0,00	0,00	6.852.613,97D
620	2.3.5.01	PREJUÍZOS ACUMULADOS	6.852.613,97D	0,00	0,00	6.852.613,97D
622	2.3.5.01.01	PREJUÍZOS ACUMULADOS	6.852.613,97D	0,00	0,00	6.852.613,97D
625	2.3.5.01.01.001	PREJUÍZOS ACUMULADOS	6.852.613,97D	0,00	0,00	6.852.613,97D
634	2.3.6	LUCRO/PREJUÍZO NO EXERCÍCIO	443.066,01D	0,00	0,00	443.066,01D
636	2.3.6.01	LUCRO/PREJUÍZO NO EXERCÍCIO	443.066,01D	0,00	0,00	443.066,01D
638	2.3.6.01.01	LUCRO/PREJUÍZO NO EXERCÍCIO	443.066,01D	0,00	0,00	443.066,01D
643	2.3.6.01.01.002	LUCRO/PREJUÍZO NO EXERCÍCIO	443.066,01D	0,00	0,00	443.066,01D
234	3	RECEITAS	0,00	32.254,51	119.249,74	86.995,23C
235	3.1	RECEITA LÍQUIDA OPERACIONAL	0,00	32.254,51	119.249,74	86.995,23C
236	3.1.1	RECEITA BRUTA OPERACIONAL	0,00	0,00	118.362,40	118.362,40C
237	3.1.1.01	RECEITAS NO MERCADO INTERNO	0,00	0,00	118.362,40	118.362,40C
238	3.1.1.01.01	RECEITAS DO MERCADO INTERNO	0,00	0,00	118.362,40	118.362,40C
240	3.1.1.01.01.002	VENDAS DE MERCADORIAS	0,00	0,00	118.362,40	118.362,40C



BALANCETE

Código	Classificação	Descrição da conta	Saldo Anterior	Débito	Crédito	Saldo Atual
265	3.1.3	(-) DEDUÇÕES DA RECEITA BRUTA	0,00			
266	3.1.3.01	(-) IMPOSTOS S/RECEITA BRUTA	0,00	32.254,51	887,34	31.367,17D
267	3.1.3.01.01	(-) TRIBUTOS ESTADUAIS/MUNICIPAIS3	0,00	28.496,91	135,82	28.361,09D
268	3.1.3.01.01.001	(-) ICMS	0,00	20.346,13	0,00	20.346,13D
				20.346,13	0,00	20.346,13D
270	3.1.3.01.02	(-)TRIBUTOS FEDERAIS	0,00	8.150,78	135,82	8.014,96D
271	3.1.3.01.02.001	(-) PIS	0,00	682,86	0,00	682,86D
272	3.1.3.01.02.002	(-) COFINS	0,00	3.152,25	0,00	3.152,25D
274	3.1.3.01.02.004	(-) IPI	0,00	4.315,67	135,82	4.179,85D
275	3.1.3.02	(-) CANCELAMENTO DAS RECEITAS	0,00			
276	3.1.3.02.01	CANCELAMENTO DAS RECEITAS	0,00	3.757,60	751,52	3.006,08D
277	3.1.3.02.01.001	(-) DEVOUÇÃO DE VENDAS	0,00	3.757,60	751,52	3.006,08D
				3.757,60	751,52	3.006,08D
396	4	CUSTOS	0,00			
397	4.1	CUSTOS OPERACIONAIS	0,00	98.577,86	6.084,66	92.493,20D
398	4.1.1	CUSTOS PRODUÇÃO/COMERCIALIZAÇÃO	0,00	98.577,86	6.084,66	92.493,20D
399	4.1.1.01	CUSTOS DIRETOS	0,00	98.577,86	6.084,66	92.493,20D
410	4.1.1.01.02	CUSTOS DE MERCADORIAS VENDIDAS	0,00	98.577,86	6.084,66	92.493,20D
994	4.1.1.01.02.007	(+) COMPRAS MERCADORIAS	0,00	98.577,86	6.084,66	92.493,20D
				98.577,86	6.084,66	92.493,20D
565	5	DESPESAS OPERACIONAIS	0,00			
566	5.1	DESPESAS OPERACIONAIS	0,00	297.287,44	16.608,64	280.678,80D
569	5.1.1	DESPESAS OPERACIONAIS	0,00	297.287,44	16.608,64	280.678,80D
684	5.1.1.01	DESPESAS ADMINISTRATIVAS (A)	0,00	236.825,46	15.912,88	220.912,58D
685	5.1.1.01.01	DESPESAS COM PESSOAL (A)	0,00	150.795,11	14.978,92	135.816,19D
686	5.1.1.01.01.001	13ºSALARIO (A)	0,00	1.855,73	0,00	1.855,73D
695	5.1.1.01.01.008	AVISO PREVIO E RESCISÕES (A)	0,00	23.717,64	4.412,87	19.304,77D
711	5.1.1.01.01.016	FARMACIA/MEDICAMENTOS (A)	0,00	166,59	0,00	166,59D
712	5.1.1.01.01.017	FERIAS (A)	0,00	12.865,75	0,00	12.865,75D
713	5.1.1.01.01.018	FGETS (A)	0,00	4.902,71	0,00	4.902,71D
718	5.1.1.01.01.021	INDENIZAÇÕES TRABALHISTAS (A)	0,00	23.230,22	0,00	23.230,22D
725	5.1.1.01.01.023	INSS EMPRESA (A)	0,00	10.901,66	0,00	10.901,66D
727	5.1.1.01.01.024	INSS FUNCIONARIOS (A)	0,00	1.302,42	0,00	1.302,42D
729	5.1.1.01.01.025	INSS TERCEIROS (A)	0,00	3.160,65	0,00	3.160,65D
733	5.1.1.01.01.027	MEDICINA SEGURANÇA DO TRABALHO (A)	0,00	105,00	0,00	105,00D
739	5.1.1.01.01.030	PRO-LABORE (A)	0,00	4.266,64	0,00	4.266,64D
741	5.1.1.01.01.031	SALARIOS E ORDENADOS (A)	0,00	63.048,82	10.220,34	52.828,48D
746	5.1.1.01.01.033	VALE TRANSPORTE/TRANSPORTE FUNCIONARIOS (A)	0,00	1.271,28	345,71	925,57D
				1.271,28	345,71	925,57D
749	5.1.1.01.02	DESPESAS GERAIS ADMINISTRATIVO (A)	0,00	86.030,35	933,96	85.096,39D
751	5.1.1.01.02.001	AGUA (A)	0,00	144,45	0,00	144,45D
752	5.1.1.01.02.002	ALUGUEL DE BENS MOVEIS (A)	0,00	432,00	0,00	432,00D
755	5.1.1.01.02.003	ALUGUEL DE IMOVEIS (A)	0,00	11.600,00	0,00	11.600,00D
766	5.1.1.01.02.009	COMBUSTIVEIS/LUBRIFICANTES (A)	0,00	1.121,70	0,00	1.121,70D
790	5.1.1.01.02.017	DESP.C/CARTORIO (A)	0,00	82,03	0,00	82,03D
802	5.1.1.01.02.023	ENERGIA ELETRICA (A)	0,00	4.099,77	0,00	4.099,77D
812	5.1.1.01.02.028	FRETES E CARRETOS (A)	0,00	8.491,73	356,81	8.134,92D
822	5.1.1.01.02.033	LANCHES E REFEIÇÕES (A)	0,00	14.669,04	0,00	14.669,04D
825	5.1.1.01.02.035	MANUTENÇÃO E CONSERVAÇÃO EQUIPAMENTOS (A)	0,00	977,09	0,00	977,09D
829	5.1.1.01.02.037	MATERIAL DE LIMPEZA E HIGIENE (A)	0,00	1.007,37	0,00	1.007,37D
899	5.1.1.01.02.039	MATERIAL DE CONSUMO (A)	0,00	27.063,70	577,15	26.486,55D
911	5.1.1.01.02.040	ASSISTENCIA CONTABIL (A)	0,00	2.094,00	0,00	2.094,00D
830	5.1.1.01.02.044	MONITORAMENTO, SEGURANÇA E VIGILANCIA (A)	0,00	250,00	0,00	250,00D
838	5.1.1.01.02.049	SERVIÇO PREST. PESSOA JURIDICA (A)	0,00	1.935,00	0,00	1.935,00D
842	5.1.1.01.02.051	TELEFONE (A)	0,00	139,83	0,00	139,83D
736	5.1.1.01.02.054	DEPRECIÇÃO (A)	0,00	1.587,60	0,00	1.587,60D
1546	5.1.1.01.02.057	SISTEMA	0,00	1.774,55	0,00	1.774,55D
1539	5.1.1.01.02.058	HONORARIOS PROFISSIONAIS	0,00	1.500,00	0,00	1.500,00D
4388	5.1.1.01.02.081	DESPESAS DIVERSAS	0,00	7.060,49	0,00	7.060,49D
				7.060,49	0,00	7.060,49D
738	5.1.1.03	OUTRAS DESPESAS OPERACIONAIS	0,00	1.403,39	0,00	1.403,39D
740	5.1.1.03.01	DESPESAS TRIBUTÁRIAS	0,00	1.403,39	0,00	1.403,39D
753	5.1.1.03.01.008	IMPOSTOS E TAXAS MUNICIPAIS (DIVS)	0,00	202,67	0,00	202,67D
754	5.1.1.03.01.009	IOF	0,00	1.200,72	0,00	1.200,72D
				1.200,72	0,00	1.200,72D
771	5.1.1.04	RESULTADO FINANCEIRO LIQUIDO	0,00			
774	5.1.1.04.01	RECEITAS FINANCEIRAS	0,00	59.058,59	695,76	58.362,83D
783	5.1.1.04.01.007	RENDIMENTOS S/ APLICAÇÕES FINANCEIRAS	0,00	0,00	8,35	8,35C
				0,00	8,35	8,35C
787	5.1.1.04.02	DESPESAS FINANCEIRAS	0,00	59.058,59	687,41	58.371,18D
794	5.1.1.04.02.004	DESPESAS BANCARIAS	0,00	13,33	0,00	13,33D
807	5.1.1.04.02.010	FACTORING/FOMENTO (JUROS PASSIVOS)	0,00	59.045,26	687,41	58.357,85D
				59.045,26	687,41	58.357,85D
828	6	RESULTADO NÃO OPERACIONAL	0,00			
831	6.1	RESULTADO NÃO OPERACIONAL	0,00	53.298,73	285.439,10	232.140,37C
833	6.1.1	OUTRAS RECEITAS E DESPESAS	0,00	53.298,73	285.439,10	232.140,37C
835	6.1.1.01	OUTRAS RECEITAS E DESPESAS	0,00	53.298,73	285.439,10	232.140,37C
839	6.1.1.01.01	RECEITAS E DESPESAS NÃO OPERACIONAIS	0,00	53.298,73	285.439,10	232.140,37C
				53.298,73	285.439,10	232.140,37C

BALANCETE

Código	Classificação	Descrição da conta	Saldo Anterior	Débito	Crédito	Saldo Atual
875	6.1.1.01.01.008	OUTROS RECEBIMENTOS	0,00	53.298,73	285.439,10	232.140,37C

RESUMO DO BALANCETE

ATIVO	1.202.826,35D	794.175,52	737.332,58	1.259.669,29D
PASSIVO	1.202.826,35C	545.618,52	656.497,86	1.313.705,69C
RECEITAS	0,00	32.254,51	119.249,74	86.995,23C
CUSTOS	0,00	98.577,86	6.084,66	92.493,20D
DESPESAS OPERACIONAIS	0,00	297.287,44	16.608,64	280.678,80D
RESULTADO NÃO OPERACIONAL	0,00	53.298,73	285.439,10	232.140,37C
PROVISÃO IMPOSTO RENDA/CONST.SOCIAL	0,00	0,00	0,00	0,00

CONTAS DEVEDORAS	1.202.826,35D	1.190.040,82	760.025,88	1.632.841,29D
CONTAS CREDORAS	1.202.826,35C	631.171,76	1.061.186,70	1.632.841,29C

RESULTADO DO MES	0,00	373.172,00	319.135,60	54.036,40D
RESULTADO DO EXERCÍCIO	0,00	373.172,00	319.135,60	54.036,40D

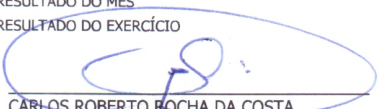
CARLOS ROBERTO ROCHA DA COSTA
SÓCIO-ADMINISTRADOR
CPF: 378.572.311-34

JEFERSON MARINHO DE MELLO
Reg. no CRC - MT sob o No. MT000531004
CPF: 014.438.119-20

DEMONSTRAÇÃO DO RESULTADO DO EXERCÍCIO EM 31/08/2022

Descrição	Saldo Atual
Receita Operacional	118.362,40
VENDAS DE MERCADORIAS	118.362,40
Deducoes	(31.367,17)
(-) ICMS	(20.346,13)
(-) PIS	(682,86)
(-) COFINS	(3.152,25)
(-) IPI	(4.179,85)
(-) DEVOLUÇÃO DE VENDAS	(3.006,08)
Custos Mercadorias Vendidas	(92.493,20)
(+) COMPRAS MERCADORIAS	(92.493,20)
Despesas Com Pessoal	(112.585,97)
13ºSALARIO (A)	(1.855,73)
AVISO PREVIO E RESCISÕES (A)	(19.304,77)
FARMACIA/MEDICAMENTOS (A)	(166,59)
FERIAS (A)	(12.865,75)
FGTS (A)	(4.902,71)
INSS EMPRESA (A)	(10.901,66)
INSS FUNCIONARIOS (A)	(1.302,42)
INSS TERCEIROS (A)	(3.160,65)
MEDICINA SEGURANÇA DO TRABALHO (A)	(105,00)
PRO-LABORE (A)	(4.266,64)
SALARIOS E ORDENADOS (A)	(52.828,48)
VALE TRANSPORTE/TRANSPORTE FUNCIONARIOS (A)	(925,57)
Despesas Operacionais	(108.326,61)
INDENIZAÇÕES TRABALHISTAS (A)	(23.230,22)
AGUA (A)	(144,45)
ALUGUEL DE BENS MOVEIS (A)	(432,00)
ALUGUEL DE IMOVEIS (A)	(11.600,00)
COMBUSTIVEIS/LUBRIFICANTES (A)	(1.121,70)
DESP.C/CARTORIO (A)	(82,03)
ENERGIA ELETRICA (A)	(4.099,77)
FRETES E CARRETOS (A)	(8.134,92)
LANCHES E REFEIÇÕES (A)	(14.669,04)
MANUTENÇÃO E CONSERVAÇÃO EQUIPAMENTOS (A)	(977,09)
MATERIAL DE LIMPEZA E HIGIENE (A)	(1.007,37)
MATERIAL DE CONSUMO (A)	(26.486,55)
ASSISTENCIA CONTABIL (A)	(2.094,00)
MONITORAMENTO, SEGURANÇA E VIGILANCIA (A)	(250,00)
SERVIÇO PREST. PESSOA JURIDICA (A)	(1.935,00)
TELEFONE (A)	(139,83)
DEPRECIACÃO (A)	(1.587,60)
SISTEMA	(1.774,55)
HONORARIOS PROFISSIONAIS	(1.500,00)
DESPESAS DIVERSAS	(7.060,49)
Despesas Tributarias	(1.403,39)
IMPOSTOS E TAXAS MUNICIPAIS (DIVS)	(202,67)
IOF	(1.200,72)
Despesas Financeiras	(58.371,18)
DESPESAS BANCARIAS	(13,33)
FACTORING/FOMENTO (JUROS PASSIVOS)	(58.357,85)
Receitas Financeiras	8,35
RENDIMENTOS S/ APLICAÇÕES FINANCEIRAS	8,35

CUIABA, 31 de Agosto de 2022

Sistema licenciado para GESTAO CONTABIL S/S LTDA - ME



Este documento foi gerado pelo usuário 056.***.***-50 em 13/02/2023 11:11:50
Número do documento: 23012612021513400000104948964
<https://pje.tjmt.jus.br:443/pje/Processo/ConsultaDocumento/listView.seam?x=23012612021513400000104948964>
Assinado eletronicamente por: LORENA LARRANHAGAS MAMEDES DE ARRUDA - 26/01/2023 12:02:15

DEMONSTRAÇÃO DO RESULTADO DO EXERCÍCIO EM 31/08/2022

Descrição	Saldo Atual
Receitas Não Operacionais	232.140,37
OUTROS RECEBIMENTOS	232.140,37
PREJUÍZO DO EXERCÍCIO	(54.036,40)

CUIABA, 31 de Agosto de 2022

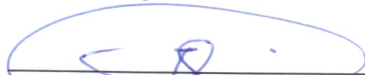

CARLOS ROBERTO ROCHA DA COSTA
SÓCIO-ADMINISTRADOR
CPF: 378.572.311-34



JEFERSON MARINHO DE MELLO
Reg. no CRC - MT sob o No. MT000531004
CPF: 014.438.119-20





MINISTÉRIO DA ECONOMIA
SECRETARIA ESPECIAL DA RECEITA FEDERAL DO BRASIL
PROCURADORIA-GERAL DA FAZENDA NACIONAL
INFORMAÇÕES DE APOIO PARA EMISSÃO DE CERTIDÃO

Por meio do e-CAC - CNPJ do certificado: 04.969.601/0001-68

05/08/2022 14:46:01

Página: 1 / 9

CNPJ: 04.969.601 - TERRABELLA INDUSTRIA E COMERCIO DE ESTOFADOS LTDA

Dados Cadastrais da Matriz

CNPJ: 04.969.601/0001-68

UA de Domicílio: DRF CUIABA-MT

Código da UA: 01.301.00

Endereço: R TRINTA (LOT JD INDUSTRIARIO I),11 - QUADRAC

LOTE 11

Bairro: JARDIM INDUSTRIARIO

CEP: 78098-666 Município: CUIABA

UF: MT

Responsável: 378.572.311-34 - CARLOS ROBERTO ROCHA DA COSTA

Situação: ATIVA

Natureza Jurídica: 206-2 - SOCIEDADE EMPRESARIA LIMITADA

Data de Abertura: 27/03/2002

CNAE: 3101-2/00 - Fabricação de móveis com predominância de madeira

Porte da Empresa: MICRO EMPRESA

Opção pelo Simples Nacional

Inclusão Exclusão

01/07/2007 31/12/2013

Sócios e Administradores

CPF/CNPJ	Nome	Qualificação	Situação Cadastral	Cap. Social	Cap. Votante
378.572.311-34	CARLOS ROBERTO ROCHA DA COSTA	SOCIO ADMINISTRADOR	REGULAR	99,00%	
460.812.081-68	DARCILENE AUXILIADORA BULHOES ARAUJO ROCHA	SOCIO	REGULAR	1,00%	

Diagnóstico Fiscal na Receita Federal

Pendência - Ausência de Declaração

DCTF	(Período de Apuração)	
	2017 - JAN	
	2019 - OUT	

Pendência - Débito (SIEF)

CNPJ: 04.969.601/0001-68

Receita	PA/Exerc.	Dt. Vcto	Vl.Original	Sdo.Devedor	Situação
0561-07 - IRRF	12/2021	20/01/2022	100,00	100,00	DEVEDOR
0561-07 - IRRF	01/2022	18/02/2022	266,14	266,14	DEVEDOR
0561-07 - IRRF	02/2022	18/03/2022	53,42	53,42	DEVEDOR
0561-07 - IRRF	03/2022	20/04/2022	151,10	151,10	DEVEDOR
0561-07 - IRRF	04/2022	20/05/2022	132,20	132,20	DEVEDOR
0561-07 - IRRF	05/2022	20/06/2022	71,34	71,34	DEVEDOR
0561-07 - IRRF	06/2022	20/07/2022	31,84	31,84	DEVEDOR



Este documento foi gerado pelo usuário 056.***-50 em 13/02/2023 11:11:50
Número do documento: 23012612021568100000104948965
<https://pje.tjmt.jus.br:443/pje/Processo/ConsultaDocumento/listView.seam?x=23012612021568100000104948965>
Assinado eletronicamente por: LORENA LARRANHAGAS MAMEDES DE ARRUDA - 26/01/2023 12:02:16



MINISTÉRIO DA ECONOMIA
SECRETARIA ESPECIAL DA RECEITA FEDERAL DO BRASIL
PROCURADORIA-GERAL DA FAZENDA NACIONAL
INFORMAÇÕES DE APOIO PARA EMISSÃO DE CERTIDÃO

Por meio do e-CAC - CNPJ do certificado: 04.969.601/0001-68

05/08/2022 14:46:01

Página: 2 / 9

CNPJ: 04.969.601 - TERRABELLA INDUSTRIA E COMERCIO DE ESTOFADOS LTDA

5123-01 - IPI	11/2021	24/12/2021	4.377,00	4.377,00	DEVEDOR
5123-01 - IPI	12/2021	25/01/2022	4.818,89	4.818,89	DEVEDOR
5123-01 - IPI	02/2022	25/03/2022	294,81	294,81	DEVEDOR
5123-01 - IPI	03/2022	25/04/2022	4.365,84	4.365,84	DEVEDOR
5123-01 - IPI	06/2022	25/07/2022	564,48	564,48	DEVEDOR
8109-02 - PIS	11/2021	24/12/2021	583,08	583,08	DEVEDOR
8109-02 - PIS	12/2021	25/01/2022	636,25	636,25	DEVEDOR
8109-02 - PIS	02/2022	25/03/2022	59,25	59,25	DEVEDOR
8109-02 - PIS	03/2022	25/04/2022	793,33	793,33	DEVEDOR
8109-02 - PIS	06/2022	25/07/2022	232,36	232,36	DEVEDOR
2172-01 - COFINS	11/2021	24/12/2021	2.691,16	2.691,16	DEVEDOR
2172-01 - COFINS	12/2021	25/01/2022	2.936,54	2.936,54	DEVEDOR
2172-01 - COFINS	02/2022	25/03/2022	273,48	273,48	DEVEDOR
2172-01 - COFINS	03/2022	25/04/2022	3.661,50	3.661,50	DEVEDOR
2172-01 - COFINS	06/2022	25/07/2022	1.072,42	1.072,42	DEVEDOR
2089-01 - IRPJ	4º TRIM/2021	31/01/2022	3.271,15	3.271,15	DEVEDOR
2089-01 - IRPJ	1º TRIM/2022	29/04/2022	1.510,18	1.510,18	DEVEDOR
2089-01 - IRPJ	2º TRIM/2022	29/07/2022	222,57	222,57	DEVEDOR
2372-01 - CSLL	4º TRIM/2021	31/01/2022	2.944,04	2.944,04	DEVEDOR
2372-01 - CSLL	1º TRIM/2022	29/04/2022	1.359,16	1.359,16	DEVEDOR
2372-01 - CSLL	2º TRIM/2022	29/07/2022	200,31	200,31	DEVEDOR
1345-01 - DCTF - MULTA ATR	22/02/2022	10/06/2022	588,27	588,27	DEVEDOR
Notificação de lançamento: 11401702765639					
1345-01 - DCTF - MULTA ATR	24/01/2022	10/06/2022	500,00	500,00	DEVEDOR
Notificação de lançamento: 16700056881616					
1099-01 - CP-SEGUR.	10/2021	19/11/2021	121,00	121,00	DEVEDOR
1082-01 - CP-SEGUR.	10/2021	19/11/2021	2.574,99	2.421,18	DEVEDOR
1082-01 - CP-SEGUR.	11/2021	20/12/2021	2.501,28	2.367,98	DEVEDOR
1099-01 - CP-SEGUR.	11/2021	20/12/2021	121,00	121,00	DEVEDOR
1099-01 - CP-SEGUR.	12/2021	20/01/2022	121,00	121,00	DEVEDOR
1082-01 - CP-SEGUR.	12/2021	20/01/2022	2.038,08	1.986,81	DEVEDOR
1082-01 - CP-SEGUR.	01/2022	18/02/2022	1.916,37	1.859,90	DEVEDOR
1099-01 - CP-SEGUR.	01/2022	18/02/2022	133,32	133,32	DEVEDOR
1082-01 - CP-SEGUR.	02/2022	18/03/2022	1.723,83	1.667,36	DEVEDOR
1099-01 - CP-SEGUR.	02/2022	18/03/2022	133,32	133,32	DEVEDOR



Este documento foi gerado pelo usuário 056.***-50 em 13/02/2023 11:11:50
Número do documento: 23012612021568100000104948965
<https://pje.tjmt.jus.br:443/pje/Processo/ConsultaDocumento/listView.seam?x=23012612021568100000104948965>
Assinado eletronicamente por: LORENA LARRANHAGAS MAMEDES DE ARRUDA - 26/01/2023 12:02:16



MINISTÉRIO DA ECONOMIA
SECRETARIA ESPECIAL DA RECEITA FEDERAL DO BRASIL
PROCURADORIA-GERAL DA FAZENDA NACIONAL
INFORMAÇÕES DE APOIO PARA EMISSÃO DE CERTIDÃO

Por meio do e-CAC - CNPJ do certificado: 04.969.601/0001-68

05/08/2022 14:46:01

Página: 3 / 9

CNPJ: 04.969.601 - TERRABELLA INDUSTRIA E COMERCIO DE ESTOFADOS LTDA

1099-01 - CP-SEGUR.	03/2022	20/04/2022	133,32	133,32	DEVEDOR
1082-01 - CP-SEGUR.	03/2022	20/04/2022	1.790,86	1.734,39	DEVEDOR
1099-01 - CP-SEGUR.	04/2022	20/05/2022	133,32	133,32	DEVEDOR
1082-01 - CP-SEGUR.	04/2022	20/05/2022	1.988,76	1.747,83	DEVEDOR
1099-01 - CP-SEGUR.	05/2022	20/06/2022	133,32	133,32	DEVEDOR
1082-01 - CP-SEGUR.	05/2022	20/06/2022	1.847,87	1.565,52	DEVEDOR
1099-01 - CP-SEGUR.	06/2022	20/07/2022	133,32	133,32	DEVEDOR
1082-01 - CP-SEGUR.	06/2022	20/07/2022	1.692,19	1.492,66	DEVEDOR
1082-21 - CP-SEGUR.	2021	20/12/2021	1.854,48	1.854,48	DEVEDOR
1138-01 - CP-PATRONAL	10/2021	19/11/2021	6.363,22	6.363,22	DEVEDOR
1646-01 - CP-PATRONAL	10/2021	19/11/2021	1.083,05	1.083,05	DEVEDOR
1138-01 - CP-PATRONAL	11/2021	20/12/2021	6.075,56	6.075,56	DEVEDOR
1646-01 - CP-PATRONAL	11/2021	20/12/2021	1.034,09	1.034,09	DEVEDOR
1646-01 - CP-PATRONAL	12/2021	20/01/2022	853,18	853,18	DEVEDOR
1138-01 - CP-PATRONAL	12/2021	20/01/2022	5.012,66	5.012,66	DEVEDOR
1646-01 - CP-PATRONAL	01/2022	18/02/2022	358,27	358,27	DEVEDOR
1138-01 - CP-PATRONAL	01/2022	18/02/2022	4.776,93	4.776,93	DEVEDOR
1138-01 - CP-PATRONAL	02/2022	18/03/2022	4.276,08	4.276,08	DEVEDOR
1646-01 - CP-PATRONAL	02/2022	18/03/2022	320,70	320,70	DEVEDOR
1138-01 - CP-PATRONAL	03/2022	20/04/2022	4.386,54	4.386,54	DEVEDOR
1646-01 - CP-PATRONAL	03/2022	20/04/2022	328,99	328,99	DEVEDOR
1138-01 - CP-PATRONAL	04/2022	20/05/2022	4.881,77	4.881,77	DEVEDOR
1646-01 - CP-PATRONAL	04/2022	20/05/2022	366,13	366,13	DEVEDOR
1138-01 - CP-PATRONAL	05/2022	20/06/2022	4.619,45	4.619,45	DEVEDOR
1646-01 - CP-PATRONAL	05/2022	20/06/2022	346,45	346,45	DEVEDOR
1646-01 - CP-PATRONAL	06/2022	20/07/2022	322,04	322,04	DEVEDOR
1138-01 - CP-PATRONAL	06/2022	20/07/2022	4.293,87	4.293,87	DEVEDOR
1138-04 - CP-PATRONAL	10/2021	19/11/2021	220,00	220,00	DEVEDOR
1138-04 - CP-PATRONAL	11/2021	20/12/2021	220,00	220,00	DEVEDOR
1138-04 - CP-PATRONAL	12/2021	20/01/2022	220,00	220,00	DEVEDOR
1138-04 - CP-PATRONAL	01/2022	18/02/2022	242,40	242,40	DEVEDOR
1138-04 - CP-PATRONAL	02/2022	18/03/2022	242,40	242,40	DEVEDOR
1138-04 - CP-PATRONAL	03/2022	20/04/2022	242,40	242,40	DEVEDOR
1138-04 - CP-PATRONAL	04/2022	20/05/2022	242,40	242,40	DEVEDOR
1138-04 - CP-PATRONAL	05/2022	20/06/2022	242,40	242,40	DEVEDOR



Este documento foi gerado pelo usuário 056.***-50 em 13/02/2023 11:11:50
Número do documento: 23012612021568100000104948965
<https://pje.tjmt.jus.br:443/pje/Processo/ConsultaDocumento/listView.seam?x=23012612021568100000104948965>
Assinado eletronicamente por: LORENA LARRANHAGAS MAMEDES DE ARRUDA - 26/01/2023 12:02:16



MINISTÉRIO DA ECONOMIA
SECRETARIA ESPECIAL DA RECEITA FEDERAL DO BRASIL
PROCURADORIA-GERAL DA FAZENDA NACIONAL
INFORMAÇÕES DE APOIO PARA EMISSÃO DE CERTIDÃO

Por meio do e-CAC - CNPJ do certificado: 04.969.601/0001-68

05/08/2022 14:46:01

Página: 4 / 9

CNPJ: 04.969.601 - TERRABELLA INDUSTRIA E COMERCIO DE ESTOFADOS LTDA

1138-04 - CP-PATRONAL	06/2022	20/07/2022	242,40	242,40	DEVEDOR
1138-21 - CP-PATRONAL	2021	20/12/2021	4.689,86	4.689,86	DEVEDOR
1646-21 - CP-PATRONAL	2021	20/12/2021	798,23	798,23	DEVEDOR
1200-01 - CP-TERCEIROS	10/2021	19/11/2021	190,89	190,89	DEVEDOR
1196-01 - CP-TERCEIROS	10/2021	19/11/2021	477,24	477,24	DEVEDOR
1176-01 - CP-TERCEIROS	10/2021	19/11/2021	63,63	63,63	DEVEDOR
1170-01 - CP-TERCEIROS	10/2021	19/11/2021	795,40	795,40	DEVEDOR
1191-01 - CP-TERCEIROS	10/2021	19/11/2021	318,16	318,16	DEVEDOR
1200-01 - CP-TERCEIROS	11/2021	20/12/2021	182,26	182,26	DEVEDOR
1191-01 - CP-TERCEIROS	11/2021	20/12/2021	303,77	303,77	DEVEDOR
1170-01 - CP-TERCEIROS	11/2021	20/12/2021	759,44	759,44	DEVEDOR
1176-01 - CP-TERCEIROS	11/2021	20/12/2021	60,75	60,75	DEVEDOR
1196-01 - CP-TERCEIROS	11/2021	20/12/2021	455,66	455,66	DEVEDOR
1176-01 - CP-TERCEIROS	12/2021	20/01/2022	50,12	50,12	DEVEDOR
1200-01 - CP-TERCEIROS	12/2021	20/01/2022	150,37	150,37	DEVEDOR
1170-01 - CP-TERCEIROS	12/2021	20/01/2022	626,58	626,58	DEVEDOR
1191-01 - CP-TERCEIROS	12/2021	20/01/2022	250,63	250,63	DEVEDOR
1196-01 - CP-TERCEIROS	12/2021	20/01/2022	375,94	375,94	DEVEDOR
1200-01 - CP-TERCEIROS	01/2022	18/02/2022	143,30	143,30	DEVEDOR
1176-01 - CP-TERCEIROS	01/2022	18/02/2022	47,76	47,76	DEVEDOR
1170-01 - CP-TERCEIROS	01/2022	18/02/2022	597,11	597,11	DEVEDOR
1196-01 - CP-TERCEIROS	01/2022	18/02/2022	358,27	358,27	DEVEDOR
1191-01 - CP-TERCEIROS	01/2022	18/02/2022	238,84	238,84	DEVEDOR
1200-01 - CP-TERCEIROS	02/2022	18/03/2022	128,28	128,28	DEVEDOR
1170-01 - CP-TERCEIROS	02/2022	18/03/2022	534,51	534,51	DEVEDOR
1176-01 - CP-TERCEIROS	02/2022	18/03/2022	42,76	42,76	DEVEDOR
1196-01 - CP-TERCEIROS	02/2022	18/03/2022	320,70	320,70	DEVEDOR
1191-01 - CP-TERCEIROS	02/2022	18/03/2022	213,80	213,80	DEVEDOR
1200-01 - CP-TERCEIROS	03/2022	20/04/2022	131,59	131,59	DEVEDOR
1196-01 - CP-TERCEIROS	03/2022	20/04/2022	328,99	328,99	DEVEDOR
1176-01 - CP-TERCEIROS	03/2022	20/04/2022	43,86	43,86	DEVEDOR
1170-01 - CP-TERCEIROS	03/2022	20/04/2022	548,31	548,31	DEVEDOR
1191-01 - CP-TERCEIROS	03/2022	20/04/2022	219,32	219,32	DEVEDOR
1196-01 - CP-TERCEIROS	04/2022	20/05/2022	366,13	366,13	DEVEDOR
1191-01 - CP-TERCEIROS	04/2022	20/05/2022	244,08	244,08	DEVEDOR



Este documento foi gerado pelo usuário 056.***-50 em 13/02/2023 11:11:50
Número do documento: 23012612021568100000104948965
<https://pje.tjmt.jus.br:443/pje/Processo/ConsultaDocumento/listView.seam?x=23012612021568100000104948965>
Assinado eletronicamente por: LORENA LARRANHAGAS MAMEDES DE ARRUDA - 26/01/2023 12:02:16



MINISTÉRIO DA ECONOMIA
SECRETARIA ESPECIAL DA RECEITA FEDERAL DO BRASIL
PROCURADORIA-GERAL DA FAZENDA NACIONAL
INFORMAÇÕES DE APOIO PARA EMISSÃO DE CERTIDÃO

Por meio do e-CAC - CNPJ do certificado: 04.969.601/0001-68

05/08/2022 14:46:01

Página: 5 / 9

CNPJ: 04.969.601 - TERRABELLA INDUSTRIA E COMERCIO DE ESTOFADOS LTDA

1170-01 - CP-TERCEIROS	04/2022	20/05/2022	610,22	610,22	DEVEDOR
1200-01 - CP-TERCEIROS	04/2022	20/05/2022	146,45	146,45	DEVEDOR
1176-01 - CP-TERCEIROS	04/2022	20/05/2022	48,81	48,81	DEVEDOR
1200-01 - CP-TERCEIROS	05/2022	20/06/2022	138,58	138,58	DEVEDOR
1176-01 - CP-TERCEIROS	05/2022	20/06/2022	46,19	46,19	DEVEDOR
1196-01 - CP-TERCEIROS	05/2022	20/06/2022	346,45	346,45	DEVEDOR
1191-01 - CP-TERCEIROS	05/2022	20/06/2022	230,97	230,97	DEVEDOR
1170-01 - CP-TERCEIROS	05/2022	20/06/2022	577,43	577,43	DEVEDOR
1170-01 - CP-TERCEIROS	06/2022	20/07/2022	536,73	536,73	DEVEDOR
1191-01 - CP-TERCEIROS	06/2022	20/07/2022	214,69	214,69	DEVEDOR
1196-01 - CP-TERCEIROS	06/2022	20/07/2022	322,04	322,04	DEVEDOR
1176-01 - CP-TERCEIROS	06/2022	20/07/2022	42,93	42,93	DEVEDOR
1200-01 - CP-TERCEIROS	06/2022	20/07/2022	128,81	128,81	DEVEDOR
1191-21 - CP-TERCEIROS	2021	20/12/2021	234,49	234,49	DEVEDOR
1176-21 - CP-TERCEIROS	2021	20/12/2021	46,89	46,89	DEVEDOR
1196-21 - CP-TERCEIROS	2021	20/12/2021	351,73	351,73	DEVEDOR
1170-21 - CP-TERCEIROS	2021	20/12/2021	586,23	586,23	DEVEDOR
1200-21 - CP-TERCEIROS	2021	20/12/2021	140,69	140,69	DEVEDOR

Débito com Exigibilidade Suspensa (SIEF)

CNPJ: 04.969.601/0001-68

Receita	PA/Exerc.	Dt. Vcto	Vl.Original	Sdo.Devedor	Situação
1082-01 - CP-SEGUR.	07/2022	19/08/2022	2.091,40	1.978,46	A ANALISAR
1099-01 - CP-SEGUR.	07/2022	19/08/2022	133,32	133,32	A ANALISAR
1138-01 - CP-PATRONAL	07/2022	19/08/2022	5.223,68	5.223,68	A ANALISAR
1138-04 - CP-PATRONAL	07/2022	19/08/2022	242,40	242,40	A ANALISAR
1646-01 - CP-PATRONAL	07/2022	19/08/2022	391,77	391,77	A ANALISAR
1170-01 - CP-TERCEIROS	07/2022	19/08/2022	652,96	652,96	A ANALISAR
1176-01 - CP-TERCEIROS	07/2022	19/08/2022	52,23	52,23	A ANALISAR
1191-01 - CP-TERCEIROS	07/2022	19/08/2022	261,18	261,18	A ANALISAR
1196-01 - CP-TERCEIROS	07/2022	19/08/2022	391,77	391,77	A ANALISAR
1200-01 - CP-TERCEIROS	07/2022	19/08/2022	156,71	156,71	A ANALISAR

Pendência - Divergência GFIP x GPS (AGUIA)

Divergência de GFIP x GPS(Valor declarado menos o recolhido, por rubrica e FPAS)

CNPJ: 04.969.601/0001-68

Competência	FPAS	Situação	Rubrica	Valor
-------------	------	----------	---------	-------



Este documento foi gerado pelo usuário 056.***-50 em 13/02/2023 11:11:50
Número do documento: 23012612021568100000104948965
<https://pje.tjmt.jus.br:443/pje/Processo/ConsultaDocumento/listView.seam?x=23012612021568100000104948965>
Assinado eletronicamente por: LORENA LARRANHAGAS MAMEDES DE ARRUDA - 26/01/2023 12:02:16



MINISTÉRIO DA ECONOMIA
SECRETARIA ESPECIAL DA RECEITA FEDERAL DO BRASIL
PROCURADORIA-GERAL DA FAZENDA NACIONAL
INFORMAÇÕES DE APOIO PARA EMISSÃO DE CERTIDÃO

Por meio do e-CAC - CNPJ do certificado: 04.969.601/0001-68

05/08/2022 14:46:01

Página: 6 / 9

CNPJ: 04.969.601 - TERRABELLA INDUSTRIA E COMERCIO DE ESTOFADOS LTDA

08/2021	515	FPG	Previdência	8.826,74
	515	FPG	Outras Entidades	1.678,83
09/2021	515	FPG	Previdência	9.579,79
	515	FPG	Outras Entidades	1.816,48

Diagnóstico Fiscal na Procuradoria-Geral da Fazenda Nacional

Pendência - Inscrição (SIDA)

CNPJ: 04.969.601/0001-68

Inscrição	Receita	Inscrito em	Ajuizado em	Processo	Tipo de Devedor
12.2.16.003894-14	3551-IRPJ	18/11/2016	29/01/2017	10183.509.009/2016-18	DEVEDOR PRINCIPAL
Situação: ATIVA AJUIZADA					
12.2.19.000194-93	3551-IRPJ	07/01/2019		10136.015.474/2019-92	DEVEDOR PRINCIPAL
Situação: ATIVA EM COBRANCA					
12.2.19.008474-77	3551-IRPJ	25/10/2019		10136.874.916/2019-35	DEVEDOR PRINCIPAL
Situação: ATIVA EM COBRANCA					
12.2.20.004108-52	3551-IRPJ	04/05/2020		10136.420.128/2020-66	DEVEDOR PRINCIPAL
Situação: ATIVA EM COBRANCA					
12.3.16.000031-49	3578-IPI	18/11/2016	29/01/2017	10183.509.010/2016-34	DEVEDOR PRINCIPAL
Situação: ATIVA AJUIZADA					
12.3.19.000051-71	3578-IPI	25/10/2019		10136.874.912/2019-57	DEVEDOR PRINCIPAL
Situação: ATIVA EM COBRANCA					
12.3.20.000018-28	3578-IPI	04/05/2020		10136.420.126/2020-77	DEVEDOR PRINCIPAL
Situação: ATIVA EM COBRANCA					
12.4.16.000732-50	1507-SIMPLES NACIONAL	29/07/2016	30/11/2016	10183.501.039/2016-78	DEVEDOR PRINCIPAL
Situação: ATIVA AJUIZADA					
12.4.17.000374-84	1507-SIMPLES NACIONAL	14/06/2017	28/01/2018	10183.500.687/2017-98	DEVEDOR PRINCIPAL
Situação: ATIVA AJUIZADA					
12.5.17.004011-08	3623-CLT	29/12/2017		46653.000.580/2017-16	DEVEDOR PRINCIPAL
Situação: ATIVA AJUIZADA					
12.5.17.004012-99	3623-CLT	29/12/2017		46653.000.581/2017-52	DEVEDOR PRINCIPAL
Situação: ATIVA AJUIZADA					
12.5.17.004013-70	3623-CLT	29/12/2017		46653.000.582/2017-05	DEVEDOR PRINCIPAL



Este documento foi gerado pelo usuário 056.***-50 em 13/02/2023 11:11:50
Número do documento: 23012612021568100000104948965
<https://pje.tjmt.jus.br:443/pje/Processo/ConsultaDocumento/listView.seam?x=23012612021568100000104948965>
Assinado eletronicamente por: LORENA LARRANHAGAS MAMEDES DE ARRUDA - 26/01/2023 12:02:16



MINISTÉRIO DA ECONOMIA
SECRETARIA ESPECIAL DA RECEITA FEDERAL DO BRASIL
PROCURADORIA-GERAL DA FAZENDA NACIONAL
INFORMAÇÕES DE APOIO PARA EMISSÃO DE CERTIDÃO

Por meio do e-CAC - CNPJ do certificado: 04.969.601/0001-68

05/08/2022 14:46:01

Página: 7 / 9

CNPJ: 04.969.601 - TERRABELLA INDUSTRIA E COMERCIO DE ESTOFADOS LTDA

Situação: ATIVA AJUIZADA					
12.5.17.004014-50	3623-CLT	29/12/2017		46653.000.584/2017-96	DEVEDOR PRINCIPAL
Situação: ATIVA AJUIZADA					
12.5.17.004015-31	3623-CLT	29/12/2017		46653.000.585/2017-31	DEVEDOR PRINCIPAL
Situação: ATIVA AJUIZADA					
12.5.17.004016-12	3623-CLT	29/12/2017		46653.000.586/2017-85	DEVEDOR PRINCIPAL
Situação: ATIVA AJUIZADA					
12.5.17.004155-91	3623-CLT	29/12/2017		46653.004.668/2016-18	DEVEDOR PRINCIPAL
Situação: ATIVA AJUIZADA					
12.6.16.009736-38	1804-CONTRIBUICAO SOCIAL	18/11/2016	29/01/2017	10183.509.008/2016-65	DEVEDOR PRINCIPAL
Situação: ATIVA AJUIZADA					
12.6.16.009737-19	4493-COFINS	18/11/2016	29/01/2017	10183.509.011/2016-89	DEVEDOR PRINCIPAL
Situação: ATIVA AJUIZADA					
12.6.19.000262-00	4493-COFINS	07/01/2019		10136.015.468/2019-35	DEVEDOR PRINCIPAL
Situação: ATIVA EM COBRANCA					
12.6.19.000368-50	1804-CONTRIBUICAO SOCIAL	07/01/2019		10136.015.478/2019-71	DEVEDOR PRINCIPAL
Situação: ATIVA EM COBRANCA					
12.6.19.012261-73	4493-COFINS	24/06/2019		10136.695.224/2019-22	DEVEDOR PRINCIPAL
Situação: ATIVA EM COBRANCA					
12.6.19.014148-40	4493-COFINS	22/08/2019		10136.773.203/2019-55	DEVEDOR PRINCIPAL
Situação: ATIVA EM COBRANCA					
12.6.19.018146-01	4493-COFINS	25/10/2019		10136.874.918/2019-24	DEVEDOR PRINCIPAL
Situação: ATIVA EM COBRANCA					
12.6.20.010118-88	1804-CONTRIBUICAO SOCIAL	04/05/2020		10136.420.125/2020-22	DEVEDOR PRINCIPAL
Situação: ATIVA EM COBRANCA					
12.6.20.010119-69	4493-COFINS	04/05/2020		10136.420.127/2020-11	DEVEDOR PRINCIPAL
Situação: ATIVA EM COBRANCA					
12.6.20.010121-83	4834-- MULTA ISOLADA	04/05/2020		19321.115.063/2020-17	DEVEDOR PRINCIPAL
Situação: ATIVA EM COBRANCA					
12.6.21.009678-07	4493-COFINS	21/06/2021		10136.418.914/2021-84	DEVEDOR PRINCIPAL
Situação: ATIVA EM COBRANCA					
12.6.21.016158-23	4493-COFINS	06/09/2021		10136.776.646/2021-12	DEVEDOR PRINCIPAL



Este documento foi gerado pelo usuário 056.***-50 em 13/02/2023 11:11:50
Número do documento: 23012612021568100000104948965
<https://pje.tjmt.jus.br:443/pje/Processo/ConsultaDocumento/listView.seam?x=23012612021568100000104948965>
Assinado eletronicamente por: LORENA LARRANHAGAS MAMEDES DE ARRUDA - 26/01/2023 12:02:16



MINISTÉRIO DA ECONOMIA
SECRETARIA ESPECIAL DA RECEITA FEDERAL DO BRASIL
PROCURADORIA-GERAL DA FAZENDA NACIONAL
INFORMAÇÕES DE APOIO PARA EMISSÃO DE CERTIDÃO

Por meio do e-CAC - CNPJ do certificado: 04.969.601/0001-68

05/08/2022 14:46:01

Página: 8 / 9

CNPJ: 04.969.601 - TERRABELLA INDUSTRIA E COMERCIO DE ESTOFADOS LTDA

Situação: ATIVA EM COBRANCA					
12.6.21.018640-25	1513-CUSTAS JUDICIAIS	13/10/2021		10197.100.298/2020-11	DEVEDOR PRINCIPAL
Situação: ATIVA EM COBRANCA					
12.7.16.001915-80	0810-PIS	18/11/2016	29/01/2017	10183.509.007/2016-11	DEVEDOR PRINCIPAL
Situação: ATIVA AJUIZADA					
12.7.19.000161-30	0810-PIS	07/01/2019		10136.015.471/2019-59	DEVEDOR PRINCIPAL
Situação: ATIVA EM COBRANCA					
12.7.19.004283-22	0810-PIS	22/08/2019		10136.773.204/2019-08	DEVEDOR PRINCIPAL
Situação: ATIVA EM COBRANCA					
12.7.19.004954-37	0810-PIS	25/10/2019		10136.874.911/2019-11	DEVEDOR PRINCIPAL
Situação: ATIVA EM COBRANCA					
12.7.20.002025-98	0810-PIS	04/05/2020		10136.420.123/2020-33	DEVEDOR PRINCIPAL
Situação: ATIVA EM COBRANCA					
12.7.21.002341-22	0810-PIS	21/06/2021		10136.418.911/2021-41	DEVEDOR PRINCIPAL
Situação: ATIVA EM COBRANCA					
12.7.21.003590-90	0810-PIS	06/09/2021		10136.776.644/2021-23	DEVEDOR PRINCIPAL
Situação: ATIVA EM COBRANCA					

Pendência - Inscrição (Sistema DIVIDA)

CNPJ: 04.969.601/0001-68

Inscrição: 12096300-0	Situação: 000535 - AJUIZAMENTO / DISTRIBUICAO
Inscrição: 12096301-9	Situação: 000535 - AJUIZAMENTO / DISTRIBUICAO
Inscrição: 12368591-5	Situação: 000535 - AJUIZAMENTO / DISTRIBUICAO
Inscrição: 12368592-3	Situação: 000535 - AJUIZAMENTO / DISTRIBUICAO
Inscrição: 12525082-7	Situação: 000535 - AJUIZAMENTO / DISTRIBUICAO
Inscrição: 12525083-5	Situação: 000535 - AJUIZAMENTO / DISTRIBUICAO
Inscrição: 14449493-0	Situação: 000535 - AJUIZAMENTO / DISTRIBUICAO
Inscrição: 14449494-9	Situação: 000535 - AJUIZAMENTO / DISTRIBUICAO
Inscrição: 14449495-7	Situação: 000535 - AJUIZAMENTO / DISTRIBUICAO
Inscrição: 14449496-5	Situação: 000535 - AJUIZAMENTO / DISTRIBUICAO
Inscrição: 14449497-3	Situação: 000535 - AJUIZAMENTO / DISTRIBUICAO
Inscrição: 14449498-1	Situação: 000535 - AJUIZAMENTO / DISTRIBUICAO
Inscrição: 15345899-2	Situação: 000535 - AJUIZAMENTO / DISTRIBUICAO
Inscrição: 15345900-0	Situação: 000535 - AJUIZAMENTO / DISTRIBUICAO
Inscrição: 15886560-0	Situação: 000535 - AJUIZAMENTO / DISTRIBUICAO



Este documento foi gerado pelo usuário 056.***-50 em 13/02/2023 11:11:50
Número do documento: 23012612021568100000104948965
<https://pje.tjmt.jus.br:443/pje/Processo/ConsultaDocumento/listView.seam?x=23012612021568100000104948965>
Assinado eletronicamente por: LORENA LARRANHAGAS MAMEDES DE ARRUDA - 26/01/2023 12:02:16



MINISTÉRIO DA ECONOMIA
SECRETARIA ESPECIAL DA RECEITA FEDERAL DO BRASIL
PROCURADORIA-GERAL DA FAZENDA NACIONAL
INFORMAÇÕES DE APOIO PARA EMISSÃO DE CERTIDÃO

Por meio do e-CAC - CNPJ do certificado: 04.969.601/0001-68

05/08/2022 14:46:01

Página: 9 / 9

CNPJ: 04.969.601 - TERRABELLA INDUSTRIA E COMERCIO DE ESTOFADOS LTDA

Inscrição: 15886561-8	Situação: 000535 - AJUIZAMENTO / DISTRIBUICAO
Inscrição: 16519110-4	Situação: 000535 - AJUIZAMENTO / DISTRIBUICAO
Inscrição: 16519111-2	Situação: 000535 - AJUIZAMENTO / DISTRIBUICAO
Inscrição: 17318307-7	Situação: 000535 - AJUIZAMENTO / DISTRIBUICAO
Inscrição: 17318308-5	Situação: 000535 - AJUIZAMENTO / DISTRIBUICAO
Inscrição: 17927748-0	Situação: 000535 - AJUIZAMENTO / DISTRIBUICAO
Inscrição: 17927749-9	Situação: 000535 - AJUIZAMENTO / DISTRIBUICAO
Inscrição: 18906705-5	Situação: 000535 - AJUIZAMENTO / DISTRIBUICAO
Inscrição: 18906706-3	Situação: 000535 - AJUIZAMENTO / DISTRIBUICAO

Final do Relatório



Este documento foi gerado pelo usuário 056.***-50 em 13/02/2023 11:11:50
Número do documento: 23012612021568100000104948965
<https://pje.tjmt.jus.br:443/pje/Processo/ConsultaDocumento/listView.seam?x=23012612021568100000104948965>
Assinado eletronicamente por: LORENA LARRANHAGAS MAMEDES DE ARRUDA - 26/01/2023 12:02:16



ESTADO DE MATO GROSSO
PROCURADORIA GERAL DO ESTADO
SECRETARIA DE ESTADO DE FAZENDA

CERTIDÃO POSITIVA DE DÉBITOS RELATIVOS A CRÉDITOS TRIBUTÁRIOS E NÃO TRIBUTÁRIOS ESTADUAIS GERIDOS PELA PROCURADORIA-GERAL DO ESTADO E PELA SECRETARIA DE ESTADO DE FAZENDA
CPD Nº 0040679479

Finalidade: **CERTIDÃO CONJUNTA DE PENDÊNCIAS TRIBUTÁRIAS E NÃO TRIBUTÁRIAS JUNTO À SEFAZ E À PGE DO ESTADO DE MATO GROSSO**

Data da emissão: **13/10/2022** Hora da emissão: **14:25:51**

Nome/denominação do sujeito passivo: **TERRABELLA INDUSTRIA E COMERCIO DE ESTOFADOS LTDA ME "EM RECUPERACAO JUDICIAL"**

CNPJ: **04.969.601/0001-68**

CERTIFICAMOS que, consultadas as bases informatizadas e integradas ao sistema de processamento de dados, da Secretaria de Estado de Fazenda, e as bases informatizadas e integradas ao sistema de processamento de dados da Dívida Ativa do Estado, junto à Procuradoria-Geral do Estado, conforme parâmetros constantes no Anexo I da Portaria Conjunta nº 008/2018-PGE/SEFAZ, até a data e hora em epígrafe, constatamos a existência das seguintes pendências em nome do sujeito passivo acima indicado, da sua matriz ou filial, ainda que na condição de solidário:

OCORRÊNCIAS NO ÂMBITO DA SECRETARIA DE ESTADO DE FAZENDA

Não constatada irregularidade.

OCORRÊNCIAS NO ÂMBITO DA PROCURADORIA-GERAL DO ESTADO

Contribuinte com débito em Dívida Ativa - Certidão de Dívida Ativa nº 2022578118
Contribuinte com débito em Dívida Ativa - Certidão de Dívida Ativa nº 2022463017
Contribuinte com débito em Dívida Ativa - Certidão de Dívida Ativa nº 2022202704
Contribuinte com débito em Dívida Ativa - Certidão de Dívida Ativa nº 20224773
Contribuinte com débito em Dívida Ativa - Certidão de Dívida Ativa nº 20221245
Contribuinte com débito em Dívida Ativa - Certidão de Dívida Ativa nº 2021449202
Contribuinte com débito em Dívida Ativa - Certidão de Dívida Ativa nº 2021444484
Contribuinte com débito em Dívida Ativa - Certidão de Dívida Ativa nº 2021434762
Contribuinte com débito em Dívida Ativa - Certidão de Dívida Ativa nº 2021378323
Contribuinte com débito em Dívida Ativa - Certidão de Dívida Ativa nº 2021205387
Contribuinte com débito em Dívida Ativa - Certidão de Dívida Ativa nº 2021205171
Contribuinte com débito em Dívida Ativa - Certidão de Dívida Ativa nº 202142342
Contribuinte com débito em Dívida Ativa - Certidão de Dívida Ativa nº 20215277
Contribuinte com débito em Dívida Ativa - Certidão de Dívida Ativa nº 2020739489
Contribuinte com débito em Dívida Ativa - Certidão de Dívida Ativa nº 2020163034
Contribuinte com débito em Dívida Ativa - Certidão de Dívida Ativa nº 20192762214





ESTADO DE MATO GROSSO
PROCURADORIA GERAL DO ESTADO
SECRETARIA DE ESTADO DE FAZENDA

CERTIDÃO POSITIVA DE DÉBITOS RELATIVOS A CRÉDITOS TRIBUTÁRIOS E NÃO TRIBUTÁRIOS ESTADUAIS GERIDOS PELA PROCURADORIA-GERAL DO ESTADO E PELA SECRETARIA DE ESTADO DE FAZENDA
CPD Nº 0040679479

Contribuinte com débito em Dívida Ativa - Certidão de Dívida Ativa nº 20192092356
Contribuinte com débito em Dívida Ativa - Certidão de Dívida Ativa nº 20191710298
Contribuinte com débito em Dívida Ativa - Certidão de Dívida Ativa nº 20191626884
Contribuinte com débito em Dívida Ativa - Certidão de Dívida Ativa nº 201998639
Contribuinte com débito em Dívida Ativa - Certidão de Dívida Ativa nº 201996907
Contribuinte com débito em Dívida Ativa - Certidão de Dívida Ativa nº 201937825
Contribuinte com débito em Dívida Ativa - Certidão de Dívida Ativa nº 20181011304
Contribuinte com débito em Dívida Ativa - Certidão de Dívida Ativa nº 2018974590
Contribuinte com débito em Dívida Ativa - Certidão de Dívida Ativa nº 2018921341
Contribuinte com débito em Dívida Ativa - Certidão de Dívida Ativa nº 2018884020
Contribuinte com débito em Dívida Ativa - Certidão de Dívida Ativa nº 2018796662
Contribuinte com débito em Dívida Ativa - Certidão de Dívida Ativa nº 2018796403
Contribuinte com débito em Dívida Ativa - Certidão de Dívida Ativa nº 2018777709
Contribuinte com débito em Dívida Ativa - Certidão de Dívida Ativa nº 2018753146
Contribuinte com débito em Dívida Ativa - Certidão de Dívida Ativa nº 2018728707
Contribuinte com débito em Dívida Ativa - Certidão de Dívida Ativa nº 2018721885
Contribuinte com débito em Dívida Ativa - Certidão de Dívida Ativa nº 2018721146
Contribuinte com débito em Dívida Ativa - Certidão de Dívida Ativa nº 2018553
Contribuinte com débito em Dívida Ativa - Certidão de Dívida Ativa nº 2018224
Contribuinte com débito em Dívida Ativa - Certidão de Dívida Ativa nº 2017224799
Contribuinte com débito em Dívida Ativa - Certidão de Dívida Ativa nº 201617728

Fica ressalvado o direito de a Fazenda Pública do Estado de Mato Grosso exigir e/ou inscrever em Dívida Ativa quaisquer dívidas de responsabilidade do sujeito passivo acima identificado que vierem a ser apuradas.

OBS. A presente Certidão não alcança o cumprimento de obrigações cujo controle ainda não esteja informatizado ou integrado ao sistema da CND e da Dívida Ativa.

A autenticidade desta Certidão deverá ser confirmada via internet nos endereços www.sefaz.mt.gov.br ou www.pge.mt.gov.br

Certidão válida até 11/12/2022, ressalvada emissão de nova Certidão, na hipótese de regularização da pendência.

Número de Autenticação: **TL29MBT27BMBU27U**





PODER JUDICIÁRIO
JUSTIÇA DO TRABALHO

CERTIDÃO NEGATIVA DE DÉBITOS TRABALHISTAS

Nome: TERRABELLA INDUSTRIA E COMERCIO DE ESTOFADOS LTDA (MATRIZ E FILIAIS)
CNPJ: 04.969.601/0001-68
Certidão nº: 34624704/2022
Expedição: 13/10/2022, às 15:38:06
Validade: 11/04/2023 - 180 (cento e oitenta) dias, contados da data de sua expedição.

Certifica-se que **TERRABELLA INDUSTRIA E COMERCIO DE ESTOFADOS LTDA (MATRIZ E FILIAIS)**, inscrito(a) no CNPJ sob o nº **04.969.601/0001-68**, **NÃO CONSTA** como inadimplente no Banco Nacional de Devedores Trabalhistas.

Certidão emitida com base nos arts. 642-A e 883-A da Consolidação das Leis do Trabalho, acrescentados pelas Leis ns.º 12.440/2011 e 13.467/2017, e no Ato 01/2022 da CGJT, de 21 de janeiro de 2022. Os dados constantes desta Certidão são de responsabilidade dos Tribunais do Trabalho.

No caso de pessoa jurídica, a Certidão atesta a empresa em relação a todos os seus estabelecimentos, agências ou filiais.

A aceitação desta certidão condiciona-se à verificação de sua autenticidade no portal do Tribunal Superior do Trabalho na Internet (<http://www.tst.jus.br>).

Certidão emitida gratuitamente.

INFORMAÇÃO IMPORTANTE

Do Banco Nacional de Devedores Trabalhistas constam os dados necessários à identificação das pessoas naturais e jurídicas inadimplentes perante a Justiça do Trabalho quanto às obrigações estabelecidas em sentença condenatória transitada em julgado ou em acordos judiciais trabalhistas, inclusive no concernente aos recolhimentos previdenciários, a honorários, a custas, a emolumentos ou a recolhimentos determinados em lei; ou decorrentes de execução de acordos firmados perante o Ministério Público do Trabalho, Comissão de Conciliação Prévia ou demais títulos que, por disposição legal, contiver força executiva.

Dúvidas e sugestões: cndt@tst.jus.br

**Poder Judiciário Federal**

Processo Judicial Eletrônico - Pje

Código de verificação: 7.708.295.600**CERTIDÃO ELETRÔNICA DE AÇÕES TRABALHISTAS**

Certifica-se, conforme pesquisa no Sistema de Processo Eletrônico da Justiça do Trabalho (PJe) no Processo Judicial Eletrônico - PJe, que até a presente data **CONSTAM** as seguintes ações trabalhistas neste Tribunal Regional, em tramitação ou arquivadas provisoriamente, ajuizadas em face da pessoa jurídica, de direito público ou privado, identificada pelos dados fornecidos pelo solicitante e de sua inteira responsabilidade.

Raiz do CNPJ pesquisado: 04.969.601**Nomes associados à raiz do CNPJ:** 1. TERRABELLA INDUSTRIA E COMERCIO DE ESTOFADOS LTDA - ME**2ª Vara do Trabalho de Cuiabá**

0000010-42.2021.5.23.0002

0000113-15.2022.5.23.0002

0000826-29.2018.5.23.0002

3ª Vara do Trabalho de Cuiabá

0000212-79.2022.5.23.0003

0000641-17.2020.5.23.0003

4ª Vara do Trabalho de Cuiabá

0000189-33.2022.5.23.0004

7ª Vara do Trabalho de Cuiabá

0000168-48.2022.5.23.0007

Certifica-se, conforme pesquisa no Banco Nacional de Devedores Trabalhistas (BNDT), que foi emitida no Tribunal Superior do Trabalho (TST) uma certidão de débitos trabalhistas **NEGATIVA**, identificada pelo nº 34625262/2022 e pelo CNPJ 04.969.601/0001-68, cuja a íntegra está disponível em: <http://www.tst.jus.br/certidao>

Observações:

1. Esta certidão não contempla processos físicos, nem processos arquivados definitivamente, nem processos de classes que não estejam discriminadas a seguir.
2. Esta certidão contempla o polo passivo somente nas seguintes ações no 1º grau: alvará judicial (Alvará), alvará judicial - lei 6858/80 (AlvJud), arresto (Arrest), atentado (Atent), ação civil coletiva (ACC), ação civil pública cível (ACPCiv), ação de cumprimento (ACum), ação de exigir contas (AEC), ação trabalhista - rito ordinário (ATOrd), ação trabalhista - rito sumaríssimo (ATSum), ação trabalhista - rito sumário (alçada) (ATAlc), busca e apreensão (BusApr), carta precatória cível (CartPrecCiv), cumprimento de sentença (CumSen), cumprimento provisório de sentença (CumPrSe), execução de certidão de crédito judicial (ExCCJ), execução de termo de ajuste de conduta (EXTAC), execução de termo de conciliação de ccp (ExCCP), execução de título extrajudicial (ExTiEx), execução de título judicial (ExTiju), execução fiscal (ExFis), execução provisória em autos suplementares (ExProvAS), exibição (Exibic), homologação da transação extrajudicial (HTE), monitória (Monito), notificação (Notif), petição cível (PetCiv), protesto (Protes), tutela antecipada antecedente (TutAntAnt), tutela cautelar antecedente (TutCautAnt)
3. Esta certidão contempla o polo passivo somente nas seguintes ações no 2º grau: ação anulatória de cláusulas convencionais (AACC), ação rescisória (AR), cautelar inominada (Caulnom), dissídio coletivo (DC), dissídio coletivo de greve (DCG), habeas data cível (HDCiv), mandado de segurança cível (MSCiv), suspensão de liminar ou antecipação de tutela (SLAT), tutela antecipada antecedente (TutAntAnt), tutela cautelar antecedente (TutCautAnt)
4. Esta pesquisa foi realizada a partir da raiz do CNPJ informado pelo solicitante.

<https://pje.trt23.jus.br/certidoes/trabalhista/certidao/7708295600>

1/2



Este documento foi gerado pelo usuário 056.***.***-50 em 13/02/2023 11:11:50

Número do documento: 23012612021689100000104948971

<https://pje.tjmt.jus.br:443/pje/Processo/ConsultaDocumento/listView.seam?x=23012612021689100000104948971>

Assinado eletronicamente por: LORENA LARRANHAGAS MAMEDES DE ARRUDA - 26/01/2023 12:02:17

5. Para verificar a autenticidade desta certidão, acesse: <https://pje.trt23.jus.br/certidoes/>

Certidão emitida em 13/10/2022 às 14:40

<https://pje.trt23.jus.br/certidoes/trabalhista/certidao/7708295600>



RECEBEMOS DE TERRABELLA IND. E COM. DE ESTOFADOS LTDA - ME OS PRODUTOS / SERVIÇOS CONSTANTES DA NOTA FISCAL INDICADO AO LADO EMIÇÃO: 04/07/2022 - DEST. / REM.: S DA PALMA LTDA - VALOR TOTAL: R\$ 4.668,75		NF-e Nº 000002872 SÉRIE 001
DATA DE RECEBIMENTO	IDENTIFICAÇÃO E ASSINATURA DO RECEBEDOR	

IDENTIFICAÇÃO DO EMITENTE TERRABELLA IND. E COM. DE ESTOFADOS LTDA - ME  RUA JOAO LARA PINTO Q.03 LT 01, 75 A - NS.APARECIDA - CEP:78090-693 - CUIABA - MT TEL: (65)3661-2073 financeiro@terrabellaestofados.com.br		DANFE DOCUMENTO AUXILIAR DA NOTA FISCAL ELETRÔNICA 0 - ENTRADA 1 - SAÍDA Nº 000002872 fl. 1 / 1 SÉRIE 001			
NATUREZA DE OPERAÇÃO VENDA DE PRODUCAO DO ESTABELECIMENTO		CHAVE DE ACESSO 5122 0704 9696 0100 0168 5500 1000 0028 7215 3533 9008		Consulta de autenticidade no portal nacional da NF-e www.nfe.fazenda.gov.br/portal ou no site da Sefaz Autorizadora	
INSCRIÇÃO ESTADUAL 133716708		INSCRIÇÃO ESTADUAL DO SUBST. TRIB.		CNPJ / CPF 04.969.601/0001-68	
		PROTÓCOLO DE AUTORIZAÇÃO DE USO 151220046225123 04/07/2022 18:22:54			

DESTINATÁRIO / REMETENTE			CNPJ / CPF		DATA DA EMISSÃO
NOME / RAZÃO SOCIAL S DA PALMA LTDA			21.067.240/0001-83		04/07/2022
ENDEREÇO RUA DAS PAPOULAS - SALA A, 2294			BAIRRO / DISTRITO FLAMBOYANTS		CEP 78450-000
MUNICÍPIO NOVA MUTUM			UF MT		DATA SAÍDA / ENTRADA 04/07/2022
FONE / FAX			INSCRIÇÃO ESTADUAL 135562600		HORA DA SAÍDA 18:22:49

CÁLCULO DO IMPOSTO					
BASE DE CÁLCULO DO ICMS	VALOR DO ICMS	BASE CÁLC. ICMS SUBST.	VALOR DO ICMS SUBST.	VALOR APROX. DOS TRIBUTOS	VALOR TOTAL DOS PRODUTOS
4.500,00	765,00	0,00	0,00	1.060,20	4.500,00
VALOR DO FRETE	VALOR DO SEGURO	DESCONTO	OUTRAS DESP. ACESS.	VALOR DO IPI	VALOR TOTAL DA NOTA
0,00	0,00	0,00	0,00	168,75	4.668,75

TRANSPORTADOR / VOLUMES TRANSPORTADOS					
RAZÃO SOCIAL TERRABELLA IND. E COM. DE ESTO		FRETE POR CONTA 1 - DESTINATARIO	CÓDIGO ANTT	PLACA DO VEÍCULO	UF MT
ENDEREÇO RUA JOAO LARA PINTO, 75		MUNICÍPIO CUIABA		CNPJ / CPF 04.969.601/0001-68	
INSCRIÇÃO ESTADUAL 133716708					
QUANTIDADE	ESPÉCIE	MARCA	NUMERAÇÃO	PESO BRUTO	PESO LÍQUIDO

DADOS DO PRODUTO / SERVIÇOS														
CÓDIGO DO PROD. / SERV.	DESCRIÇÃO DO PRODUTO / SERVIÇO	NCM / SH	CST	CFOP	UNID.	QUANT.	VALOR UNITÁRIO	VALOR TOTAL	VALOR DESCONTO	BASE CÁLC. ICMS	VALOR I.C.M.S.	VALOR I.P.I.	ALÍQUOTAS ICMS	ALÍQUOTAS IPI
002438	LONDRES 4 LUG RETRATIL COD 130 COR 21 VEL CAMURCA	94016100	000	5101	JG	1,00	4.500,00	4.500,00	0,00	4.500,00	765,00	168,75	17,00	3,75

DADOS ADICIONAIS	
INFORMAÇÕES COMPLEMENTARES Vlr. Aprox. dos Tributos R\$: 295,20 (6,56%) Federal, 765,00 (17,00%) Estadual e 0,00 (0,00%) Municipal - Fonte: IBPT/FECOMERCIO MT - 5DC0AE Vendedor: VENDEDOR PADRAO Nome Fantasia do Cliente: 1/4 COLCHOES	RESERVADO AO FISCO

Sistema MAXIMUS - Desenvolvido por FONTDATA TECNOLOGIA - www.fontdata.com.br



Este documento foi gerado pelo usuário 056.***.***-50 em 13/02/2023 11:11:50
Número do documento: 23012612021732000000104948974
<https://pje.tjmt.jus.br:443/pje/Processo/ConsultaDocumento/listView.seam?x=23012612021732000000104948974>
Assinado eletronicamente por: LORENA LARRANHAGAS MAMEDES DE ARRUDA - 26/01/2023 12:02:17

RECEBEMOS DE TERRABELLA IND. E COM. DE ESTOFADOS LTDA - ME OS PRODUTOS / SERVIÇOS CONSTANTES DA NOTA FISCAL INDICADO AO LADO EMISSÃO: 08/07/2022 - DEST. / REM.: S DA PALMA LTDA - VALOR TOTAL: R\$ 19.975,67		NF-e Nº 000002873 SÉRIE 001
DATA DE RECEBIMENTO	IDENTIFICAÇÃO E ASSINATURA DO RECEBEDOR	

IDENTIFICAÇÃO DO EMITENTE TERRABELLA IND. E COM. DE ESTOFADOS LTDA - ME  RUA JOAO LARA PINTO Q.03 LT 01, 75 A - NS.APARECIDA - CEP:78090-693 - CUIABA - MT TEL: (65)3661-2073 financeiro@terrabellaestofados.com.br		DANFE DOCUMENTO AUXILIAR DA NOTA FISCAL ELETRÔNICA 0 - ENTRADA 1 - SAÍDA Nº 000002873 fl. 1 / 1 SÉRIE 001		 CHAVE DE ACESSO 5122 0704 9696 0100 0168 5500 1000 0028 7312 8417 4272 Consulta de autenticidade no portal nacional da NF-e www.nfe.fazenda.gov.br/portal ou no site da Sefaz Autorizadora	
NATUREZA DE OPERAÇÃO VENDA DE PRODUCAO DO ESTABELECIMENTO		PROTOKOLO DE AUTORIZAÇÃO DE USO 151220047346086 08/07/2022 09:24:50			
INSCRIÇÃO ESTADUAL 133716708	INSCRIÇÃO ESTADUAL DO SUBST. TRIB.	CNPJ / CPF 04.969.601/0001-68			

DESTINATÁRIO / REMETENTE NOME / RAZÃO SOCIAL S DA PALMA LTDA		CNPJ / CPF 21.067.240/0001-83	DATA DA EMISSÃO 08/07/2022	
ENDEREÇO RUA DAS PAPOULAS - SALA A, 2294		BAIRRO / DISTRITO FLAMBOYANTS	CEP 78450-000	DATA SAÍDA / ENTRADA 08/07/2022
MUNICÍPIO NOVA MUTUM	FONE / FAX	UF MT	INSCRIÇÃO ESTADUAL 135562600	HORA DA SAÍDA 09:24:41

FATURA			
NÚMERO	VALOR ORIGINAL	VALOR DESCONTO	VALOR LÍQUIDO
DADOS DA FATURA NFE - 000002873	19.975,67	0,00	19.975,67

DUPLICATAS											
Nº DUPLICATA	VENC.	VALOR	Nº DUPLICATA	VENC.	VALOR	Nº DUPLICATA	VENC.	VALOR	Nº DUPLICATA	VENC.	VALOR
001	25/08/2022	4.993,92	002	25/09/2022	4.993,92	003	25/10/2022	4.993,92	004	25/11/2022	4.993,91

CÁLCULO DO IMPOSTO					
BASE DE CÁLCULO DO ICMS	VALOR DO ICMS	BASE CÁLC. ICMS SUBST.	VALOR DO ICMS SUBST.	VALOR APROX. DOS TRIBUTOS	VALOR TOTAL DOS PRODUTOS
19.340,24	3.287,84	0,00	0,00	4.556,55	19.340,24
VALOR DO FRETE	VALOR DO SEGURO	DESCONTO	OUTRAS DESP. ACESS.	VALOR DO IPI	VALOR TOTAL DA NOTA
0,00	0,00	0,00	0,00	635,43	19.975,67

TRANSPORTADOR / VOLUMES TRANSPORTADOS					
RAZÃO SOCIAL TERRABELLA IND. E COM. DE ESTO	FRETE POR CONTA 1 - DESTINATARIO	CÓDIGO ANTT	PLACA DO VEÍCULO	UF	CNPJ / CPF 04.969.601/0001-68
ENDEREÇO RUA JOAO LARA PINTO, 75	MUNICÍPIO CUIABA	UF MT	INSCRIÇÃO ESTADUAL 133716708		
QUANTIDADE 14	ESPÉCIE VOLUME	MARCA TERRABELLA	NUMERAÇÃO	PESO BRUTO	PESO LÍQUIDO

DADOS DO PRODUTO / SERVIÇOS														
CÓDIGO DO PROD. / SERV.	DESCRIÇÃO DO PRODUTO / SERVIÇO	NCM / SH	CST	CFOP	UNID.	QUANT.	VALOR UNITÁRIO	VALOR TOTAL	VALOR DESCONTO	BASE CÁLC. ICMS	VALOR I.C.M.S.	VALOR I.P.I.	ALÍQUOTAS ICMS	ALÍQUOTAS IPI
001845	POLTRONA CAPRI COD 130 COR 02 AZUL PETROLEO	94016100	000	5101	UN	4,00	598,89	2.395,56	0,00	2.395,56	407,25	0,00	17,00	0,00
002443	VARSOVIA 2,30 REC/RET 130 COR	94016100	000	5101	JG	1,00	1.990,00	1.990,00	0,00	1.990,00	338,30	74,63	17,00	3,75
002444	VARSOVIA 3,10 REC/RET 130 COR	94016100	000	5101	JG	2,00	3.569,69	7.139,38	0,00	7.139,38	1.213,69	267,73	17,00	3,75
002445	VARSOVIA 3,30 REC/RET 130 COR	94016100	000	5101	JG	1,00	3.759,00	3.759,00	0,00	3.759,00	639,03	140,96	17,00	3,75
002446	VARSOVIA 4 REC/RET 130 COR	94016100	000	5101	JG	1,00	4.056,30	4.056,30	0,00	4.056,30	689,57	152,11	17,00	3,75

DADOS ADICIONAIS	
INFORMAÇÕES COMPLEMENTARES Vlr. Aprox. dos Tributos R\$: 1.268,71 (6,56%) Federal, 3.287,84 (17,00%) Estadual e 0,00 (0,00%) Municipal - Fonte: IBPT/FECOMERCIO MT - 5DC0AE Vendedor: VENDEDOR PADRAO Nome Fantasia do Cliente: 1/4 COLCHOES	RESERVADO AO FISCO

Sistema MAXIMUS - Desenvolvido por FONTDATA TECNOLOGIA - www.fontdata.com.br



Este documento foi gerado pelo usuário 056.***.***-50 em 13/02/2023 11:11:50
Número do documento: 23012612021732000000104948974
<https://pje.tjmt.jus.br:443/pje/Processo/ConsultaDocumento/listView.seam?x=23012612021732000000104948974>
Assinado eletronicamente por: LORENA LARRANHAGAS MAMEDES DE ARRUDA - 26/01/2023 12:02:17

RECEBEMOS DE TERRABELLA IND. E COM. DE ESTOFADOS LTDA - ME OS PRODUTOS / SERVIÇOS CONSTANTES DA NOTA FISCAL INDICADO AO LADO EMISSION: 08/07/2022 - DEST. / REM.: MANOEL VICENTE SANTOS NETO - VALOR TOTAL: R\$ 5.395,00		NF-e Nº 000002874 SÉRIE 001
DATA DE RECEBIMENTO	IDENTIFICAÇÃO E ASSINATURA DO RECEBEDOR	

IDENTIFICAÇÃO DO EMITENTE TERRABELLA IND. E COM. DE ESTOFADOS LTDA - ME  RUA JOAO LARA PINTO Q.03 LT 01, 75 A - NS.APARECIDA - CEP:78090-693 - CUIABA - MT TEL: (65)3661-2073 financeiro@terrabellaestofados.com.br		DANFE DOCUMENTO AUXILIAR DA NOTA FISCAL ELETRÔNICA 0 - ENTRADA 1 - SAÍDA Nº 000002874 fl. 1 / 1 SÉRIE 001		 CHAVE DE ACESSO 5122 0704 9696 0100 0168 5500 1000 0028 7413 2270 9430 Consulta de autenticidade no portal nacional da NF-e www.nfe.fazenda.gov.br/portal ou no site da Sefaz Autorizadora	
NATUREZA DE OPERAÇÃO VENDA DE PRODUCAO DO ESTABELECIMENTO		PROTOKOLO DE AUTORIZAÇÃO DE USO 151220047474154 08/07/2022 14:42:31			
INSCRIÇÃO ESTADUAL 133716708	INSCRIÇÃO ESTADUAL DO SUBST. TRIB.	CNPJ / CPF 04.969.601/0001-68			

DESTINATÁRIO / REMETENTE NOME / RAZÃO SOCIAL MANOEL VICENTE SANTOS NETO		CNPJ / CPF 822.452.231-87	DATA DA EMISSÃO 08/07/2022	
ENDEREÇO ROD PALMIRO PAES DE BARROS QUADRA 09, 20		BAIRRO / DISTRITO PARQUE GEORGIA	CEP 78085-901	DATA SAÍDA / ENTRADA 08/07/2022
MUNICÍPIO CUIABA	FONE / FAX	UF MT	INSCRIÇÃO ESTADUAL	HORA DA SAÍDA 14:42:28

CÁLCULO DO IMPOSTO					
BASE DE CÁLCULO DO ICMS 5.200,00	VALOR DO ICMS 884,00	BASE CÁLC. ICMS SUBST. 0,00	VALOR DO ICMS SUBST. 0,00	VALOR APROX. DOS TRIBUTOS 1.225,12	VALOR TOTAL DOS PRODUTOS 5.200,00
VALOR DO FRETE 0,00	VALOR DO SEGURO 0,00	DESCONTO 0,00	OUTRAS DESP. ACESS. 0,00	VALOR DO IPI 195,00	VALOR TOTAL DA NOTA 5.395,00

TRANSPORTADOR / VOLUMES TRANSPORTADOS						
RAZÃO SOCIAL		FRETE POR CONTA 1 - DESTINATARIO	CÓDIGO ANTT	PLACA DO VEÍCULO	UF	CNPJ / CPF
ENDEREÇO			MUNICÍPIO		UF	INSCRIÇÃO ESTADUAL
QUANTIDADE	ESPÉCIE	MARCA	NUMERAÇÃO	PESO BRUTO 184,000	PESO LÍQUIDO 92,000	

DADOS DO PRODUTO / SERVIÇOS														
CÓDIGO DO PROD. / SERV.	DESCRIÇÃO DO PRODUTO / SERVIÇO	NCM / SH	CST	CFOP	UNID.	QUANT.	VALOR UNITÁRIO	VALOR TOTAL	VALOR DESCONTO	BASE CÁLC. ICMS	VALOR I.C.M.S.	VALOR I.P.I.	ALÍQUOTAS ICMS	ALÍQUOTAS IPI
002108	ATHENAS 2,50M COD 110 COR CHOCOLATE	94016100	000	5101	JG	1,00	2.600,00	2.600,00	0,00	2.600,00	442,00	97,50	17,00	3,75
002203	ATHENAS 2,50M COD 110 COR PENA MARROM	94016100	000	5101	JG	1,00	2.600,00	2.600,00	0,00	2.600,00	442,00	97,50	17,00	3,75

DADOS ADICIONAIS	
INFORMAÇÕES COMPLEMENTARES Vlr. Aprox. dos Tributos R\$: 341,12 (6,56%) Federal, 884,00 (17,00%) Estadual e 0,00 (0,00%) Municipal - Fonte: IBPT/FECOMERCIO MT - 5DC0AE Vendedor: VENDEDOR PADRAO Nome Fantasia do Cliente: MANOEL VICENTE SANTOS NETO para pagamento do cheque N 11, Banco Bicoob, em nome de Alpha atacado Fab. e Dist. De Estofados, no valor de R\$ 4.218,30 com o vencimento em 11/08/2021.	RESERVADO AO FISCO

Sistema MAXIMUS - Desenvolvido por FONTDATA TECNOLOGIA - www.fontdata.com.br



Este documento foi gerado pelo usuário 056.***.***-50 em 13/02/2023 11:11:50
Número do documento: 23012612021732000000104948974
<https://pje.tjmt.jus.br:443/pje/Processo/ConsultaDocumento/listView.seam?x=23012612021732000000104948974>
Assinado eletronicamente por: LORENA LARRANHAGAS MAMEDES DE ARRUDA - 26/01/2023 12:02:17

RECEBEMOS DE TERRABELLA IND. E COM. DE ESTOFADOS LTDA - ME OS PRODUTOS / SERVIÇOS CONSTANTES DA NOTA FISCAL INDICADO AO LADO EMIÇÃO: 25/07/2022 - DEST. / REM.: DIANA ZANATELI LYRA - VALOR TOTAL: R\$ 2.203,52		NF-e Nº 000002875 SÉRIE 001
DATA DE RECEBIMENTO	IDENTIFICAÇÃO E ASSINATURA DO RECEBEDOR	

IDENTIFICAÇÃO DO EMITENTE TERRABELLA IND. E COM. DE ESTOFADOS LTDA - ME  RUA JOAO LARA PINTO Q.03 LT 01, 75 A - NS.APARECIDA - CEP:78090-693 - CUIABA - MT TEL: (65)3661-2073 financeiro@terrabellaestofados.com.br		DANFE DOCUMENTO AUXILIAR DA NOTA FISCAL ELETRÔNICA 0 - ENTRADA 1 - SAÍDA Nº 000002875 fl. 1 / 1 SÉRIE 001	 CHAVE DE ACESSO 5122 0704 9696 0100 0168 5500 1000 0028 7516 7347 3372 Consulta de autenticidade no portal nacional da NF-e www.nfe.fazenda.gov.br/portal ou no site da Sefaz Autorizadora
NATUREZA DE OPERAÇÃO VENDA DE PRODUCAO DO ESTABELECIMENTO		PROTOCOLO DE AUTORIZAÇÃO DE USO 151220051626942 25/07/2022 10:31:26	
INSCRIÇÃO ESTADUAL 133716708	INSCRIÇÃO ESTADUAL DO SUBST. TRIB.	CNPJ / CPF 04.969.601/0001-68	

DESTINATÁRIO / REMETENTE NOME / RAZÃO SOCIAL DIANA ZANATELI LYRA			CNPJ / CPF 44.005.604/0001-04	DATA DA EMISSÃO 25/07/2022
ENDEREÇO R TELES PIRES, 98		BAIRRO / DISTRITO DOM AQUINO	CEP 78015-290	DATA SAÍDA / ENTRADA 25/07/2022
MUNICÍPIO CUIABA	FONE / FAX (65)8152-0036	UF MT	INSCRIÇÃO ESTADUAL 139038892	HORA DA SAÍDA 10:31:21

FATURA				
	NÚMERO	VALOR ORIGINAL	VALOR DESCONTO	VALOR LÍQUIDO
DADOS DA FATURA	NFE - 000002875	2.203,52	0,00	2.203,52

DUPLICATAS					
Nº DUPLICATA	VENC.	VALOR	Nº DUPLICATA	VENC.	VALOR
001	24/08/2022	1.101,76	002	23/09/2022	1.101,76

CÁLCULO DO IMPOSTO					
BASE DE CÁLCULO DO ICMS	VALOR DO ICMS	BASE CÁLC. ICMS SUBST.	VALOR DO ICMS SUBST.	VALOR APROX. DOS TRIBUTOS	VALOR TOTAL DOS PRODUTOS
2.203,52	374,60	0,00	0,00	519,15	2.203,52
VALOR DO FRETE	VALOR DO SEGURO	DESCONTO	OUTRAS DESP. ACESS.	VALOR DO IPI	VALOR TOTAL DA NOTA
0,00	0,00	0,00	0,00	0,00	2.203,52

TRANSPORTADOR / VOLUMES TRANSPORTADOS						
RAZÃO SOCIAL TERRABELLA IND. E COM. DE ESTO		FRETE POR CONTA 1 - DESTINATARIO	CÓDIGO ANTT	PLACA DO VEÍCULO	UF MT	CNPJ / CPF 04.969.601/0001-68
ENDEREÇO RUA JOAO LARA PINTO, 75			MUNICÍPIO CUIABA		INSCRIÇÃO ESTADUAL 133716708	
QUANTIDADE	ESPÉCIE	MARCA	NUMERAÇÃO	PESO BRUTO	PESO LÍQUIDO	

DADOS DO PRODUTO / SERVIÇOS														
CÓDIGO DO PROD. / SERV.	DESCRIÇÃO DO PRODUTO / SERVIÇO	NCM / SH	CST	CFOP	UNID.	QUANT.	VALOR UNITÁRIO	VALOR TOTAL	VALOR DESCONTO	BASE CÁLC. ICMS	VALOR I.C.M.S.	VALOR I.P.I.	ALÍQUOTAS ICMS	IPI
002140	MALAGA 2,90 COD 130 COR 07 VEL AREIA	94016100	000	5101	JG	1,00	2.203,52	2.203,52	0,00	2.203,52	374,60	0,00	17,00	0,00

DADOS ADICIONAIS	
INFORMAÇÕES COMPLEMENTARES Vlr. Aprox. dos Tributos R\$: 144,55 (6,56%) Federal, 374,60 (17,00%) Estadual e 0,00 (0,00%) Municipal - Fonte: IBPT/FECOMERCIO MT - 5DC0AE Vendedor: VENDEDOR PADRAO Nome Fantasia do Cliente: DIANA ZANATELI LYRA PED SUBLIME 68	RESERVADO AO FISCO

Sistema MAXIMUS - Desenvolvido por FONTDATA TECNOLOGIA - www.fontdata.com.br



Este documento foi gerado pelo usuário 056.***.***-50 em 13/02/2023 11:11:50
Número do documento: 23012612021732000000104948974
<https://pje.tjmt.jus.br:443/pje/Processo/ConsultaDocumento/listView.seam?x=23012612021732000000104948974>
Assinado eletronicamente por: LORENA LARRANHAGAS MAMEDES DE ARRUDA - 26/01/2023 12:02:17

RECEBEMOS DE TERRABELLA IND. E COM. DE ESTOFADOS LTDA - ME OS PRODUTOS / SERVIÇOS CONSTANTES DA NOTA FISCAL INDICADO AO LADO		NF-e Nº 000002876 SÉRIE 001
EMISSÃO: 01/08/2022 - DEST. / REM.: ELETROMAR MOVEIS E ELETRODOMESTICOS LTDA - VALOR TOTAL: R\$ 56.363,95		
DATA DE RECEBIMENTO	IDENTIFICAÇÃO E ASSINATURA DO RECEBEDOR	

IDENTIFICAÇÃO DO EMITENTE		DANFE DOCUMENTO AUXILIAR DA NOTA FISCAL ELETRÔNICA 0 - ENTRADA 1 - SAÍDA Nº 000002876 fl. 1 / 1 SÉRIE 001	
TERRABELLA IND. E COM. DE ESTOFADOS LTDA - ME  RUA JOAO LARA PINTO Q.03 LT 01, 75 A - NS.APARECIDA - CEP:78090-693 - CUIABA - MT TEL: (65)3661-2073 financeiro@terrabellaestofados.com.br			
NATUREZA DE OPERAÇÃO VENDA DE PRODUCAO DO ESTABELECIMENTO		PROTOCOLO DE AUTORIZAÇÃO DE USO 151220053545841 01/08/2022 09:36:46	
INSCRIÇÃO ESTADUAL 133716708	INSCRIÇÃO ESTADUAL DO SUBST. TRIB.	CNPJ / CPF 04.969.601/0001-68	

DESTINATÁRIO / REMETENTE		CNPJ / CPF	DATA DA EMISSÃO
NOME / RAZÃO SOCIAL ELETROMAR MOVEIS E ELETRODOMESTICOS LTDA		32.951.535/0001-34	01/08/2022
ENDEREÇO RODOVIA MT 449, SN		BAIRRO / DISTRITO ZONA INDUSTRIAL 02	CEP 78455-000
MUNICÍPIO LUCAS DO RIO VERDE		FONE / FAX (65)3212-0100	UF MT
		INSCRIÇÃO ESTADUAL 130699110	HORA DA SAÍDA 09:32:15

FATURA				
	NÚMERO	VALOR ORIGINAL	VALOR DESCONTO	VALOR LÍQUIDO
DADOS DA FATURA	NFE - 000002876	56.363,95	0,00	56.363,95

DUPLICATAS											
Nº DUPLICATA	VENC.	VALOR	Nº DUPLICATA	VENC.	VALOR	Nº DUPLICATA	VENC.	VALOR	Nº DUPLICATA	VENC.	VALOR
001	31/08/2022	56.363,95									

CÁLCULO DO IMPOSTO					
BASE DE CÁLCULO DO ICMS	VALOR DO ICMS	BASE CÁLC. ICMS SUBST.	VALOR DO ICMS SUBST.	VALOR APROX. DOS TRIBUTOS	VALOR TOTAL DOS PRODUTOS
54.326,70	9.235,54	0,00	0,00	12.799,37	54.326,70
VALOR DO FRETE	VALOR DO SEGURO	DESCONTO	OUTRAS DESP. ACESS.	VALOR DO IPI	VALOR TOTAL DA NOTA
0,00	0,00	0,00	0,00	2.037,25	56.363,95

TRANSPORTADOR / VOLUMES TRANSPORTADOS						
RAZÃO SOCIAL TERRABELLA IND. E COM. DE ESTO		FRETE POR CONTA 1 - DESTINATARIO	CÓDIGO ANTT	PLACA DO VEÍCULO	UF MT	CNPJ / CPF 04.969.601/0001-68
ENDEREÇO RUA JOAO LARA PINTO, 75		MUNICÍPIO CUIABA				INSCRIÇÃO ESTADUAL 133716708
QUANTIDADE	ESPÉCIE	MARCA	NUMERAÇÃO	PESO BRUTO	PESO LÍQUIDO	

DADOS DO PRODUTO / SERVIÇOS														
CÓDIGO DO PROD. / SERV.	DESCRIÇÃO DO PRODUTO / SERVIÇO	NCM / SH	CST	CFOP	UNID.	QUANT.	VALOR UNITÁRIO	VALOR TOTAL	VALOR DESCONTO	BASE CÁLC. ICMS	VALOR I.C.M.S.	VALOR I.P.I.	ALÍQUOTAS ICMS	ALÍQUOTAS IPI
002241	SOFA TERRABELLA SIENA 2,3M RET/REC VEL CHOCOLATE	94016100	000	5101	JG	30,00	1.810,89	54.326,70	0,00	54.326,70	9.235,54	2.037,25	17,00	3,75

DADOS ADICIONAIS	
INFORMAÇÕES COMPLEMENTARES Vlr. Aprox. dos Tributos R\$: 3.563,83 (6,56%) Federal, 9.235,54 (17,00%) Estadual e 0,00 (0,00%) Municipal - Fonte: IBPT/FECOMERCIO MT - 5DC0AE Vendedor: VENDEDOR PADRAO Nome Fantasia do Cliente: ELETROMOVEIS MARTINELLO ORDEM DE COMPRA 67041	RESERVADO AO FISCO

Sistema MAXIMUS - Desenvolvido por FONTDATA TECNOLOGIA - www.fontdata.com.br



Este documento foi gerado pelo usuário 056.***.***-50 em 13/02/2023 11:11:50
Número do documento: 23012612021732000000104948974
<https://pje.tjmt.jus.br:443/pje/Processo/ConsultaDocumento/listView.seam?x=23012612021732000000104948974>
Assinado eletronicamente por: LORENA LARRANHAGAS MAMEDES DE ARRUDA - 26/01/2023 12:02:17

RECEBEMOS DE TERRABELLA IND. E COM. DE ESTOFADOS LTDA - ME OS PRODUTOS / SERVIÇOS CONSTANTES DA NOTA FISCAL INDICADO AO LADO		NF-e Nº 000002877 SÉRIE 001
EMISSÃO: 01/08/2022 - DEST. / REM.: ELETROMAR MOVEIS E ELETRODOMESTICOS LTDA - VALOR TOTAL: R\$ 3.757,60		
DATA DE RECEBIMENTO	IDENTIFICAÇÃO E ASSINATURA DO RECEBEDOR	

IDENTIFICAÇÃO DO EMITENTE		DANFE DOCUMENTO AUXILIAR DA NOTA FISCAL ELETRÔNICA 0 - ENTRADA 1 - SAÍDA Nº 000002877 fl. 1 / 1 SÉRIE 001	 CHAVE DE ACESSO 5122 0804 9696 0100 0168 5500 1000 0028 7712 2969 7890 Consulta de autenticidade no portal nacional da NF-e www.nfe.fazenda.gov.br/portal ou no site da Sefaz Autorizadora
TERRABELLA IND. E COM. DE ESTOFADOS LTDA - ME  RUA JOAO LARA PINTO Q.03 LT 01, 75 A - NS.APARECIDA - CEP:78090-693 - CUIABA - MT TEL: (65)3661-2073 financeiro@terrabellaestofados.com.br			
NATUREZA DE OPERAÇÃO		PROTOCOLO DE AUTORIZAÇÃO DE USO	
REMESSA EM BONIFICACAO, DOACAO OU BRINDE		151220053590969 01/08/2022 11:05:49	
INSCRIÇÃO ESTADUAL	INSCRIÇÃO ESTADUAL DO SUBST. TRIB.	CNPJ / CPF	
133716708		04.969.601/0001-68	

DESTINATÁRIO / REMETENTE			
NOME / RAZÃO SOCIAL		CNPJ / CPF	DATA DA EMISSÃO
ELETROMAR MOVEIS E ELETRODOMESTICOS LTDA		32.951.535/0001-34	01/08/2022
ENDEREÇO		BAIRRO / DISTRITO	CEP
RODOVIA MT 449, SN		ZONA INDUSTRIAL 02	78455-000
MUNICÍPIO		FONE / FAX	UF
LUCAS DO RIO VERDE		(65)3212-0100	MT
		UF	INSCRIÇÃO ESTADUAL
		MT	130699110
			HORA DA SAÍDA
			10:59:58

CÁLCULO DO IMPOSTO				
BASE DE CÁLCULO DO ICMS	VALOR DO ICMS	BASE CÁLC. ICMS SUBST.	VALOR DO ICMS SUBST.	VALOR TOTAL DOS PRODUTOS
3.621,78	615,70	0,00	0,00	3.621,78
VALOR DO FRETE	VALOR DO SEGURO	DESCONTO	OUTRAS DESP. ACESS.	VALOR DO IPI
0,00	0,00	0,00	0,00	135,82
				VALOR TOTAL DA NOTA
				3.757,60

TRANSPORTADOR / VOLUMES TRANSPORTADOS					
RAZÃO SOCIAL		FRETE POR CONTA	CÓDIGO ANTT	PLACA DO VEÍCULO	UF
TERRABELLA IND. E COM. DE ESTO		1 - DESTINATARIO			
ENDEREÇO		MUNICÍPIO	UF	INSCRIÇÃO ESTADUAL	
RUA JOAO LARA PINTO, 75		CUIABA	MT	133716708	
QUANTIDADE	ESPÉCIE	MARCA	NUMERAÇÃO	PESO BRUTO	PESO LÍQUIDO

DADOS DO PRODUTO / SERVIÇOS														
CÓDIGO DO PROD. / SERV.	DESCRIÇÃO DO PRODUTO / SERVIÇO	NCM / SH	CST	CFOP	UNID.	QUANT.	VALOR UNITÁRIO	VALOR TOTAL	VALOR DESCONTO	BASE CÁLC. ICMS	VALOR I.C.M.S.	VALOR I.P.I.	ALÍQUOTAS ICMS	ALÍQUOTAS IPI
002241	SOFA TERRABELLA SIENA 2,3M RET/REC VEL CHOCOLATE	94016100	000	5910	JG	2,00	1.810,89	3.621,78	0,00	3.621,78	615,70	135,82	17,00	3,75

DADOS ADICIONAIS	
INFORMAÇÕES COMPLEMENTARES	RESERVADO AO FISCO
Vendedor: VENDEDOR PADRAO Nome Fantasia do Cliente: ELETROMOVEIS MARTINELLO BONIFICACAO PARA ABATIMENTO DE PRODUTOS DE DEVOLUCAO PARA ASSISTENCIA	

Sistema MAXIMUS - Desenvolvido por FONTDATA TECNOLOGIA - www.fontdata.com.br



Este documento foi gerado pelo usuário 056.***.***-50 em 13/02/2023 11:11:51
Número do documento: 23012612021732000000104948974
https://pje.tjmt.jus.br:443/pje/Processo/ConsultaDocumento/listView.seam?x=23012612021732000000104948974
Assinado eletronicamente por: LORENA LARRANHAGAS MAMEDES DE ARRUDA - 26/01/2023 12:02:17

RECEBEMOS DE TERRABELLA IND. E COM. DE ESTOFADOS LTDA - ME OS PRODUTOS / SERVIÇOS CONSTANTES DA NOTA FISCAL INDICADO AO LADO		NF-e Nº 000002878 SÉRIE 001
EMISSÃO: 01/08/2022 - DEST. / REM.: ELETROMAR MOVEIS E ELETRODOMESTICOS LTDA - VALOR TOTAL: R\$ 1.878,80		
DATA DE RECEBIMENTO	IDENTIFICAÇÃO E ASSINATURA DO RECEBEDOR	

IDENTIFICAÇÃO DO EMITENTE		DANFE DOCUMENTO AUXILIAR DA NOTA FISCAL ELETRÔNICA 0 - ENTRADA 1 - SAÍDA Nº 000002878 fl. 1 / 1 SÉRIE 001	
TERRABELLA IND. E COM. DE ESTOFADOS LTDA - ME  RUA JOAO LARA PINTO Q.03 LT 01, 75 A - NS.APARECIDA - CEP:78090-693 - CUIABA - MT TEL: (65)3661-2073 financeiro@terrabellaestofados.com.br			
NATUREZA DE OPERAÇÃO REMESSA EM BONIFICACAO, DOACAO OU BRINDE		PROTOCOLO DE AUTORIZAÇÃO DE USO 151220053591729 01/08/2022 11:07:35	
INSCRIÇÃO ESTADUAL 133716708	INSCRIÇÃO ESTADUAL DO SUBST. TRIB.	CNPJ / CPF 04.969.601/0001-68	

DESTINATÁRIO / REMETENTE		CNPJ / CPF	DATA DA EMISSÃO
NOME / RAZÃO SOCIAL ELETROMAR MOVEIS E ELETRODOMESTICOS LTDA		32.951.535/0001-34	01/08/2022
ENDEREÇO RODOVIA MT 449, SN		BAIRRO / DISTRITO ZONA INDUSTRIAL 02	CEP 78455-000
MUNICÍPIO LUCAS DO RIO VERDE		FONE / FAX (65)3212-0100	UF MT
		INSCRIÇÃO ESTADUAL 130699110	HORA DA SAÍDA 11:07:40

CÁLCULO DO IMPOSTO		BASE DE CÁLCULO DO ICMS		VALOR DO ICMS	BASE CÁLC. ICMS SUBST.	VALOR DO ICMS SUBST.	VALOR TOTAL DOS PRODUTOS
		1.810,89	307,85	0,00	0,00	0,00	1.810,89
VALOR DO FRETE	VALOR DO SEGURO	DESCONTO	OUTRAS DESP. ACESS.	VALOR DO IPI	VALOR TOTAL DA NOTA		
0,00	0,00	0,00	0,00	67,91	1.878,80		

TRANSPORTADOR / VOLUMES TRANSPORTADOS		FRETE POR CONTA	CÓDIGO ANTT	PLACA DO VEÍCULO	UF	CNPJ / CPF
RAZÃO SOCIAL TERRABELLA IND. E COM. DE ESTO		1 - DESTINATARIO			MT	04.969.601/0001-68
ENDEREÇO RUA JOAO LARA PINTO, 75		MUNICÍPIO CUIABA				INSCRIÇÃO ESTADUAL 133716708
QUANTIDADE	ESPÉCIE	MARCA	NUMERAÇÃO	PESO BRUTO	PESO LÍQUIDO	

DADOS DO PRODUTO / SERVIÇOS													
CÓDIGO DO PROD. / SERV.	DESCRIÇÃO DO PRODUTO / SERVIÇO	NCM / SH	CST	CFOP	UNID.	QUANT.	VALOR UNITÁRIO	VALOR TOTAL	VALOR DESCONTO	BASE CÁLC. ICMS	VALOR I.C.M.S.	VALOR I.P.I.	ALÍQUOTAS ICMS IPI
002241	SOFA TERRABELLA SIENA 2,3M RET/REC VEL CHOCOLATE	94016100	000	5910	JG	1,00	1.810,89	1.810,89	0,00	1.810,89	307,85	67,91	17,00 3,75

DADOS ADICIONAIS	
INFORMAÇÕES COMPLEMENTARES Vendedor: VENDEDOR PADRAO Nome Fantasia do Cliente: ELETROMOVEIS MARTINELLO PRODUTO BONIFICADO PARA ABATIMENTO DE NEGOCIACAO	RESERVADO AO FISCO

Sistema MAXIMUS - Desenvolvido por FONTDATA TECNOLOGIA - www.fontdata.com.br



Este documento foi gerado pelo usuário 056.***.***-50 em 13/02/2023 11:11:51
Número do documento: 23012612021732000000104948974
<https://pje.tjmt.jus.br:443/pje/Processo/ConsultaDocumento/listView.seam?x=23012612021732000000104948974>
Assinado eletronicamente por: LORENA LARRANHAGAS MAMEDES DE ARRUDA - 26/01/2023 12:02:17

RECEBEMOS DE TERRABELLA IND. E COM. DE ESTOFADOS LTDA - ME OS PRODUTOS / SERVIÇOS CONSTANTES DA NOTA FISCAL INDICADO AO LADO EMISSION: 09/08/2022 - DEST. / REM.: HERMES RODRIGUES GARCIA - VALOR TOTAL: R\$ 3.683,13		NF-e Nº 000002879 SÉRIE 001
DATA DE RECEBIMENTO	IDENTIFICAÇÃO E ASSINATURA DO RECEBEDOR	

IDENTIFICAÇÃO DO EMITENTE TERRABELLA IND. E COM. DE ESTOFADOS LTDA - ME  RUA JOAO LARA PINTO Q.03 LT 01, 75 A - NS.APARECIDA - CEP:78090-693 - CUIABA - MT TEL: (65)3661-2073 financeiro@terrabellaestofados.com.br		DANFE DOCUMENTO AUXILIAR DA NOTA FISCAL ELETRÔNICA 0 - ENTRADA 1 - SAÍDA Nº 000002879 fl. 1 / 1 SÉRIE 001			
NATUREZA DE OPERAÇÃO VENDA DE PRODUCAO DO ESTABELECIMENTO		CHAVE DE ACESSO 5122 0804 9696 0100 0168 5500 1000 0028 7914 5872 8690		Consulta de autenticidade no portal nacional da NF-e www.nfe.fazenda.gov.br/portal ou no site da Sefaz Autorizadora	
INSCRIÇÃO ESTADUAL 133716708		INSCRIÇÃO ESTADUAL DO SUBST. TRIB.		CNPJ / CPF 04.969.601/0001-68	
		PROTÓCOLO DE AUTORIZAÇÃO DE USO 151220055808541 09/08/2022 14:46:00			

DESTINATÁRIO / REMETENTE			CNPJ / CPF		DATA DA EMISSÃO
NOME / RAZÃO SOCIAL HERMES RODRIGUES GARCIA			621.271.601-34		09/08/2022
ENDEREÇO RUA CARIJOS, 632			BAIRRO / DISTRITO CENTRO		CEP 78090-000
MUNICÍPIO JACIARA			FONE / FAX (66)98120-0708		UF MT
			INSCRIÇÃO ESTADUAL		HORA DA SAÍDA 14:43:51

CÁLCULO DO IMPOSTO					
BASE DE CÁLCULO DO ICMS	VALOR DO ICMS	BASE CÁLC. ICMS SUBST.	VALOR DO ICMS SUBST.	VALOR APROX. DOS TRIBUTOS	VALOR TOTAL DOS PRODUTOS
3.550,00	603,50	0,00	0,00	836,38	3.550,00
VALOR DO FRETE	VALOR DO SEGURO	DESCONTO	OUTRAS DESP. ACESS.	VALOR DO IPI	VALOR TOTAL DA NOTA
0,00	0,00	0,00	0,00	133,13	3.683,13

TRANSPORTADOR / VOLUMES TRANSPORTADOS					
RAZÃO SOCIAL		FRETE POR CONTA	CÓDIGO ANTT	PLACA DO VEÍCULO	UF
		1 - DESTINATARIO			
ENDEREÇO			MUNICÍPIO	UF	INSCRIÇÃO ESTADUAL
QUANTIDADE	ESPÉCIE	MARCA	NUMERAÇÃO	PESO BRUTO	PESO LÍQUIDO
2	VOLUME	TERRABELLA			

DADOS DO PRODUTO / SERVIÇOS													
CÓDIGO DO PROD. / SERV.	DESCRIÇÃO DO PRODUTO / SERVIÇO	NCM / SH	CST	CFOP	UNID.	QUANT.	VALOR UNITÁRIO	VALOR TOTAL	VALOR DESCONTO	BASE CÁLC. ICMS	VALOR I.C.M.S.	VALOR I.P.I.	ALÍQUOTAS ICMS IPI
002462	TREVISÓ 2M COD 130 COR 05 CONFORT	94016100	000	5101	JG	1,00	3.550,00	3.550,00	0,00	3.550,00	603,50	133,13	17,00 3,75

DADOS ADICIONAIS	
INFORMAÇÕES COMPLEMENTARES Vlr. Aprox. dos Tributos R\$: 232,88 (6,56%) Federal, 603,50 (17,00%) Estadual e 0,00 (0,00%) Municipal - Fonte: IBPT/FECOMERCIO MT - 5DCOAE Vendedor: VENDEDOR PADRAO Nome Fantasia do Cliente: HERMES RODRIGUES GARCIA	RESERVADO AO FISCO

Sistema MAXIMUS - Desenvolvido por FONTDATA TECNOLOGIA - www.fontdata.com.br



Este documento foi gerado pelo usuário 056.***.***-50 em 13/02/2023 11:11:51
Número do documento: 23012612021732000000104948974
<https://pje.tjmt.jus.br:443/pje/Processo/ConsultaDocumento/listView.seam?x=23012612021732000000104948974>
Assinado eletronicamente por: LORENA LARRANHAGAS MAMEDES DE ARRUDA - 26/01/2023 12:02:17

RECEBEMOS DE TERRABELLA IND. E COM. DE ESTOFADOS LTDA - ME OS PRODUTOS / SERVIÇOS CONSTANTES DA NOTA FISCAL INDICADO AO LADO EMISSION: 25/08/2022 - DEST. / REM.: MOVELATO COMERCIO DE MOVEIS LTDA - VALOR TOTAL: R\$ 21.663,00		NF-e Nº 00002880 SÉRIE 001
DATA DE RECEBIMENTO	IDENTIFICAÇÃO E ASSINATURA DO RECEBEDOR	

IDENTIFICAÇÃO DO EMITENTE TERRABELLA IND. E COM. DE ESTOFADOS LTDA - ME  RUA JOAO LARA PINTO Q.03 LT 01, 75 A - NS.APARECIDA - CEP:78090-693 - CUIABA - MT TEL: (65)3661-2073 financeiro@terrabellaestofados.com.br		DANFE DOCUMENTO AUXILIAR DA NOTA FISCAL ELETRÔNICA 0 - ENTRADA 1 - SAÍDA Nº 00002880 fl. 1 / 1 SÉRIE 001	 CHAVE DE ACESSO 5122 0804 9696 0100 0168 5500 1000 0028 8014 7390 6040 Consulta de autenticidade no portal nacional da NF-e www.nfe.fazenda.gov.br/portal ou no site da Sefaz Autorizadora
NATUREZA DE OPERAÇÃO VENDA DE PRODUCAO DO ESTABELECIMENTO		PROTOCOLO DE AUTORIZAÇÃO DE USO 151220059984737 25/08/2022 10:55:45	
INSCRIÇÃO ESTADUAL 133716708	INSCRIÇÃO ESTADUAL DO SUBST. TRIB.	CNPJ / CPF 04.969.601/0001-68	

DESTINATÁRIO / REMETENTE NOME / RAZÃO SOCIAL MOVELATO COMERCIO DE MOVEIS LTDA		CNPJ / CPF 47.658.918/0001-96	DATA DA EMISSÃO 25/08/2022
ENDEREÇO AV RADIALISTA EDSON LUIS DA SILVA, 752		BAIRRO / DISTRITO TIJUCAL	CEP 78088-000
MUNICÍPIO CUIABA	FONE / FAX (65)98417-8454	UF MT	INSCRIÇÃO ESTADUAL 139570829
			HORA DA SAÍDA 10:55:23

FATURA			
	NÚMERO	VALOR ORIGINAL	VALOR DESCONTO
DADOS DA FATURA	NFE - 00002880	21.663,00	0,00
			VALOR LÍQUIDO 21.663,00

DUPLICATAS											
Nº DUPLICATA	VENC.	VALOR	Nº DUPLICATA	VENC.	VALOR	Nº DUPLICATA	VENC.	VALOR	Nº DUPLICATA	VENC.	VALOR
001	24/09/2022	5.415,75	002	24/10/2022	5.415,75	003	23/11/2022	5.415,75	004	23/12/2022	5.415,75

CÁLCULO DO IMPOSTO					
BASE DE CÁLCULO DO ICMS	VALOR DO ICMS	BASE CÁLC. ICMS SUBST.	VALOR DO ICMS SUBST.	VALOR APROX. DOS TRIBUTOS	VALOR TOTAL DOS PRODUTOS
20.880,00	3.549,60	0,00	0,00	4.919,33	20.880,00
VALOR DO FRETE	VALOR DO SEGURO	DESCONTO	OUTRAS DESP. ACESS.	VALOR DO IPI	VALOR TOTAL DA NOTA
0,00	0,00	0,00	0,00	783,00	21.663,00

TRANSPORTADOR / VOLUMES TRANSPORTADOS					
RAZÃO SOCIAL TERRABELLA IND. E COM. DE ESTO		FRETE POR CONTA 1 - DESTINATARIO	CÓDIGO ANTT	PLACA DO VEÍCULO	UF MT
ENDEREÇO RUA JOAO LARA PINTO, 75		MUNICÍPIO CUIABA			INSCRIÇÃO ESTADUAL 133716708
QUANTIDADE	ESPÉCIE	MARCA	NUMERAÇÃO	PESO BRUTO	PESO LÍQUIDO

DADOS DO PRODUTO / SERVIÇOS													
CÓDIGO DO PROD. / SERV.	DESCRIÇÃO DO PRODUTO / SERVIÇO	NCM / SH	CST	CPOP	UNID.	QUANT.	VALOR UNITÁRIO	VALOR TOTAL	VALOR DESCONTO	BASE CÁLC. ICMS	VALOR I.C.M.S.	VALOR I.P.I.	ALÍQUOTAS ICMS IPI
001444	GENOVA 3M COD 120 C 07 PENA MARROM	94016100	000	5101	JG	12,00	1.740,00	20.880,00	0,00	20.880,00	3.549,60	783,00	17,00 3,75

DADOS ADICIONAIS	
INFORMAÇÕES COMPLEMENTARES Vlr. Aprox. dos Tributos R\$: 1.369,73 (6,56%) Federal, 3.549,60 (17,00%) Estadual e 0,00 (0,00%) Municipal - Fonte: IBPT/FECOMERCIO MT - 5DC0AE Vendedor: VENDEDOR PADRAO Nome Fantasia do Cliente: MOVELATO MOVEIS	RESERVADO AO FISCO

Sistema MAXIMUS - Desenvolvido por FONTDATA TECNOLOGIA - www.fontdata.com.br



Este documento foi gerado pelo usuário 056.***.***-50 em 13/02/2023 11:11:51
Número do documento: 23012612021732000000104948974
<https://pje.tjmt.jus.br:443/pje/Processo/ConsultaDocumento/listView.seam?x=23012612021732000000104948974>
Assinado eletronicamente por: LORENA LARRANHAGAS MAMEDES DE ARRUDA - 26/01/2023 12:02:17

RECEBEMOS DE TERRABELLA IND. E COM. DE ESTOFADOS LTDA - ME OS PRODUTOS / SERVIÇOS CONSTANTES DA NOTA FISCAL INDICADO AO LADO		NF-e Nº 000002881 SÉRIE 001
EMISSÃO: 26/08/2022 - DEST. / REM.: TG2M MOVEIS, DECORACOES E EQUIPAMENTOS LTDA - VALOR TOTAL: R\$ 4.409,38		
DATA DE RECEBIMENTO	IDENTIFICAÇÃO E ASSINATURA DO RECEBEDOR	

IDENTIFICAÇÃO DO EMITENTE		DANFE DOCUMENTO AUXILIAR DA NOTA FISCAL ELETRÔNICA 0 - ENTRADA 1 - SAÍDA Nº 000002881 fl. 1 / 1 SÉRIE 001	 CHAVE DE ACESSO 5122 0804 9696 0100 0168 5500 1000 0028 8112 7725 1076 Consulta de autenticidade no portal nacional da NF-e www.nfe.fazenda.gov.br/portal ou no site da Sefaz Autorizadora
TERRABELLA IND. E COM. DE ESTOFADOS LTDA - ME  RUA JOAO LARA PINTO Q.03 LT 01, 75 A - NS.APARECIDA - CEP:78090-693 - CUIABA - MT TEL: (65)3661-2073 financeiro@terrabellaestofados.com.br			
NATUREZA DE OPERAÇÃO		PROTOCOLO DE AUTORIZAÇÃO DE USO	
VENDA DE PRODUCAO DO ESTABELECIMENTO		151220060430400 26/08/2022 16:16:09	
INSCRIÇÃO ESTADUAL	INSCRIÇÃO ESTADUAL DO SUBST. TRIB.	CNPJ / CPF	
133716708		04.969.601/0001-68	

DESTINATÁRIO / REMETENTE			
NOME / RAZÃO SOCIAL		CNPJ / CPF	DATA DA EMISSÃO
TG2M MOVEIS, DECORACOES E EQUIPAMENTOS LTDA		46.626.929/0001-21	26/08/2022
ENDEREÇO		BAIRRO / DISTRITO	CEP
AV TIRADENTES (RES N IPE), 15		PETROPOLIS	78144-348
MUNICÍPIO		FONE / FAX	UF
VARZEA GRANDE		(65)98139-2265	MT
		UF	INSCRIÇÃO ESTADUAL
		MT	139427694
			HORA DA SAÍDA
			16:06:52

CÁLCULO DO IMPOSTO					
BASE DE CÁLCULO DO ICMS	VALOR DO ICMS	BASE CÁLC. ICMS SUBST.	VALOR DO ICMS SUBST.	VALOR APROX. DOS TRIBUTOS	VALOR TOTAL DOS PRODUTOS
4.250,00	722,50	0,00	0,00	1.001,30	4.250,00
VALOR DO FRETE	VALOR DO SEGURO	DESCONTO	OUTRAS DESP. ACESS.	VALOR DO IPI	VALOR TOTAL DA NOTA
0,00	0,00	0,00	0,00	159,38	4.409,38

TRANSPORTADOR / VOLUMES TRANSPORTADOS					
RAZÃO SOCIAL		FRETE POR CONTA	CÓDIGO ANTT	PLACA DO VEÍCULO	UF
TERRABELLA IND. E COM. DE ESTO		1 - DESTINATARIO			
ENDEREÇO		MUNICÍPIO		UF	INSCRIÇÃO ESTADUAL
RUA JOAO LARA PINTO, 75		CUIABA		MT	133716708
QUANTIDADE	ESPÉCIE	MARCA	NUMERAÇÃO	PESO BRUTO	PESO LÍQUIDO

DADOS DO PRODUTO / SERVIÇOS														
CÓDIGO DO PROD. / SERV.	DESCRIÇÃO DO PRODUTO / SERVIÇO	NCM / SH	CST	CFOP	UNID.	QUANT.	VALOR UNITÁRIO	VALOR TOTAL	VALOR DESCONTO	BASE CÁLC. ICMS	VALOR I.C.M.S.	VALOR I.P.I.	ALÍQUOTAS ICMS	ALÍQUOTAS IPI
002312	SIENA 2,30M COD 130 C 21 VEL CAMURCA	94016100	000	5101	JG	1,00	1.985,00	1.985,00	0,00	1.985,00	337,45	74,44	17,00	3,75
001946	TREVISO 2,50M COD 130 COR 22 VEL CINZA CLARO	94016100	000	5101	JG	1,00	2.265,00	2.265,00	0,00	2.265,00	385,05	84,94	17,00	3,75

DADOS ADICIONAIS	
INFORMAÇÕES COMPLEMENTARES Vlr. Aprox. dos Tributos R\$: 278,80 (6,56%) Federal, 722,50 (17,00%) Estadual e 0,00 (0,00%) Municipal - Fonte: IBPT/FECOMERCIO MT - 5DCOAE Vendedor: VENDEDOR PADRAO Nome Fantasia do Cliente: CASALUX DECOR	RESERVADO AO FISCO

Sistema MAXIMUS - Desenvolvido por FONTDATA TECNOLOGIA - www.fontdata.com.br



Este documento foi gerado pelo usuário 056.***.***-50 em 13/02/2023 11:11:51
Número do documento: 23012612021732000000104948974
https://pje.tjmt.jus.br:443/pje/Processo/ConsultaDocumento/listView.seam?x=23012612021732000000104948974
Assinado eletronicamente por: LORENA LARRANHAGAS MAMEDES DE ARRUDA - 26/01/2023 12:02:17

RECEBEMOS DE CASA DE COURO SANTA RITA LTDA OS PRODUTOS / SERVIÇOS CONSTANTES DA NOTA FISCAL INDICADO AO LADO EMISSION: 27/07/2022 - DEST. / REM.: TERRA BELLA IND E COM ESTOFADOS LTDA ME - VALOR TOTAL: R\$ 673,00		NF-e Nº 000226681 SÉRIE 001
DATA DE RECEBIMENTO	IDENTIFICAÇÃO E ASSINATURA DO RECEBEDOR	

IDENTIFICAÇÃO DO EMITENTE CASA DE COURO SANTA RITA LTDA AV QUINZE DE NOVEMBRO, 930 - PORTO - CEP:78025-032 - CUIABA - MT TEL: (65)3317-6200		 DANFE DOCUMENTO AUXILIAR DA NOTA FISCAL ELETRÔNICA 0 - ENTRADA 1 - SAÍDA Nº 000226681 fl. 1 / 1 SÉRIE 001	CHAVE DE ACESSO 5122 0779 1153 5800 0209 5500 1000 2266 8111 7574 2509
NATUREZA DE OPERAÇÃO VENDA DE MERCADORIA ADQUIRIDA OU RECEBIDA DE TERCEIROS			CONSULTA DE AUTENTICIDADE NO PORTAL NACIONAL DA NF-E www.nfe.fazenda.gov.br/portal ou no site da Sefaz Autorizadora PROTÓCOLO DE AUTORIZAÇÃO DE USO 151220052289608 27/07/2022 10:21:50
INSCRIÇÃO ESTADUAL 131693840	INSCRIÇÃO ESTADUAL DO SUBST. TRIB.	CNPJ / CPF 79.115.358/0002-09	

DESTINATÁRIO / REMETENTE			CNPJ / CPF	DATA DA EMISSÃO
NOME / RAZÃO SOCIAL TERRA BELLA IND E COM ESTOFADOS LTDA ME			04.969.601/0001-68	27/07/2022
ENDEREÇO R K-11, QDA 03 LOTE 01 A 75		BAIRRO / DISTRITO JARDIM NOSSA SENHORA APA	CEP 78090-693	DATA SAÍDA / ENTRADA 27/07/2022
MUNICÍPIO CUIABA	FONE / FAX (65)3661-2073	UF MT	INSCRIÇÃO ESTADUAL 133716708	HORA DA SAÍDA 11:20:30

CÁLCULO DO IMPOSTO					
BASE DE CÁLCULO DO ICMS 673,00	VALOR DO ICMS 114,41	BASE CÁLC. ICMS SUBST. 0,00	VALOR DO ICMS SUBST. 0,00	VALOR APROX. DOS TRIBUTOS 174,98	VALOR TOTAL DOS PRODUTOS 919,26
VALOR DO FRETE 0,00	VALOR DO SEGURO 0,00	DESCONTO 246,26	OUTRAS DESP. ACESS. 0,00	VALOR DO IPI 0,00	VALOR TOTAL DA NOTA 673,00

TRANSPORTADOR / VOLUMES TRANSPORTADOS						
RAZÃO SOCIAL		FRETE POR CONTA 9 - SEM FRETE	CÓDIGO ANTT	PLACA DO VEÍCULO	UF	CNPJ / CPF
ENDEREÇO			MUNICÍPIO	UF	INSCRIÇÃO ESTADUAL	
QUANTIDADE 1	ESPÉCIE	MARCA	NUMERAÇÃO	PESO BRUTO 30,665	PESO LÍQUIDO 30,665	

DADOS DO PRODUTO / SERVIÇOS														
CÓDIGO DO PROD. / SERV.	DESCRIÇÃO DO PRODUTO / SERVIÇO	NCM / SH	CST	CFOP	UNID.	QUANT.	VALOR UNITÁRIO	VALOR TOTAL	VALOR DESCONTO	BASE CÁLC. ICMS	VALOR I.C.M.S.	VALOR I.P.I.	ALÍQUOTAS ICMS	ALÍQUOTAS IPI
24028	GRAMPO SR 14/45 CX C/ 9600	83052000	000	5102	CX	2,00	353,16	706,32	210,32	496,00	84,32	0,00	17,00	0,00
24018	GRAMPO SR 80/10 CX C/ 20000	83052000	000	5102	CX	3,00	70,98	212,94	35,94	177,00	30,09	0,00	17,00	0,00

DADOS ADICIONAIS	
INFORMAÇÕES COMPLEMENTARES PROCON MT: RUA BALTAZAR NAVARRO 567 - BANDEIRANTES FONE: 151 - SECAO X, ARTS. 39 A 42, LEI COMPLEMENTAR 631/2019 - VL TOTAL DO IMPOSTO: 174,98 - 26,00 % - TRANSACAO: 181	RESERVADO AO FISCO

Sistema MAXIMUS - Desenvolvido por FONTDATA TECNOLOGIA - www.fontdata.com.br



Este documento foi gerado pelo usuário 056.***.***-50 em 13/02/2023 11:11:51
Número do documento: 23012612021767000000104948975
https://pje2.tjmt.jus.br:443/pje2/Processo/ConsultaDocumento/listView.seam?x=23012612021767000000104948975
Assinado eletronicamente por: LORENA LARRANHAGAS MAMEDES DE ARRUDA - 26/01/2023 12:02:18

RECEBEMOS DE CASA DE COURO SANTA RITA LTDA OS PRODUTOS / SERVIÇOS CONSTANTES DA NOTA FISCAL INDICADO AO LADO EMISSION: 28/07/2022 - DEST. / REM.: TERRA BELLA IND E COM ESTOFADOS LTDA ME - VALOR TOTAL: R\$ 346,00		NF-e Nº 000226757 SÉRIE 001
DATA DE RECEBIMENTO	IDENTIFICAÇÃO E ASSINATURA DO RECEBEDOR	

IDENTIFICAÇÃO DO EMITENTE CASA DE COURO SANTA RITA LTDA AV QUINZE DE NOVEMBRO, 930 - PORTO - CEP:78025-032 - CUIABA - MT TEL: (65)3317-6200		 DANFE DOCUMENTO AUXILIAR DA NOTA FISCAL ELETRÔNICA 0 - ENTRADA 1 - SAÍDA Nº 000226757 fl. 1 / 1 SÉRIE 001	CHAVE DE ACESSO 5122 0779 1153 5800 0209 5500 1000 2267 5712 3640 1382
NATUREZA DE OPERAÇÃO VENDA DE MERCADORIA ADQUIRIDA OU RECEBIDA DE TERCEIROS			PROTOCOLO DE AUTORIZAÇÃO DE USO 151220052665616 28/07/2022 11:17:03
INSCRIÇÃO ESTADUAL 131693840	INSCRIÇÃO ESTADUAL DO SUBST. TRIB.	CNPJ / CPF 79.115.358/0002-09	

DESTINATÁRIO / REMETENTE NOME / RAZÃO SOCIAL TERRA BELLA IND E COM ESTOFADOS LTDA ME		CNPJ / CPF 04.969.601/0001-68	DATA DA EMISSÃO 28/07/2022
ENDEREÇO R K-11, QDA 03 LOTE 01 A 75		BAIRRO / DISTRITO JARDIM NOSSA SENHORA APA	CEP 78090-693
MUNICÍPIO CUIABA	FONE / FAX (65)3661-2073	UF MT	INSCRIÇÃO ESTADUAL 133716708
			HORA DA SAÍDA 12:15:37

CÁLCULO DO IMPOSTO					
BASE DE CÁLCULO DO ICMS 346,00	VALOR DO ICMS 58,82	BASE CÁLC. ICMS SUBST. 0,00	VALOR DO ICMS SUBST. 0,00	VALOR APROX. DOS TRIBUTOS 89,96	VALOR TOTAL DOS PRODUTOS 486,97
VALOR DO FRETE 0,00	VALOR DO SEGURO 0,00	DESCONTO 140,97	OUTRAS DESP. ACESS. 0,00	VALOR DO IPI 0,00	VALOR TOTAL DA NOTA 346,00

TRANSPORTADOR / VOLUMES TRANSPORTADOS						
RAZÃO SOCIAL		FRETE POR CONTA 9 - SEM FRETE	CÓDIGO ANTT	PLACA DO VEÍCULO	UF	CNPJ / CPF
ENDEREÇO			MUNICÍPIO	UF	INSCRIÇÃO ESTADUAL	
QUANTIDADE 1	ESPÉCIE	MARCA	NUMERAÇÃO	PESO BRUTO 1,000	PESO LÍQUIDO 1,000	

DADOS DO PRODUTO / SERVIÇOS													
CÓDIGO DO PROD. / SERV.	DESCRIÇÃO DO PRODUTO / SERVIÇO	NCM / SH	CST	CFOP	UNID.	QUANT.	VALOR UNITÁRIO	VALOR TOTAL	VALOR DESCONTO	BASE CÁLC. ICMS	VALOR I.C.M.S.	VALOR I.P.I.	ALÍQUOTAS ICMS IPI
36675	ADESIVO QUIMIONAL QUIMIOFIX 555 13KG. .	35069900	000	5102	LT	1,00	486,97	486,97	140,97	346,00	58,82	0,00	17,00 0,00

DADOS ADICIONAIS	
INFORMAÇÕES COMPLEMENTARES PROCON MT: RUA BALTAZAR NAVARRO 567 - BANDEIRANTES FONE: 151 - SECAO X, ARTS. 39 A 42, LEI COMPLEMENTAR 631/2019 - VL TOTAL DO IMPOSTO: 89,96 - 26,00 % - TRANSACAO: 137	RESERVADO AO FISCO

Sistema MAXIMUS - Desenvolvido por FONTDATA TECNOLOGIA - www.fontdata.com.br



Este documento foi gerado pelo usuário 056.***.***-50 em 13/02/2023 11:11:51
Número do documento: 23012612021767000000104948975
<https://pje2.tjmt.jus.br:443/pje2/Processo/ConsultaDocumento/listView.seam?x=23012612021767000000104948975>
Assinado eletronicamente por: LORENA LARRANHAGAS MAMEDES DE ARRUDA - 26/01/2023 12:02:18

RECEBEMOS DE ROZAC COMERCIO IMPORTACAO EXPORTACAO DE PRODUTOS TEXTEIS SA OS PRODUTOS / SERVIÇOS CONSTANTES DA NOTA FISCAL INDICADO AO LADO EMISSÃO: 12/07/2022 - DEST. / REM.: TERRABELLA IND COM ESTOF LTDA ME EM REC JUDICIAL - VALOR TOTAL: R\$ 6.194,80		NF-e Nº 000262876 SÉRIE 003
DATA DE RECEBIMENTO	IDENTIFICAÇÃO E ASSINATURA DO RECEBEDOR	

IDENTIFICAÇÃO DO EMITENTE ROZAC COMERCIO IMPORTACAO EXPORTACAO DE PRODUTOS TEXTEIS SA RUA LUIZ LOPES GONZAGA, 1685 - SAO VICENTE - CEP:88309-421 - ITAJAI - SC TEL: (19)2108-4600		DANFE DOCUMENTO AUXILIAR DA NOTA FISCAL ELETRÔNICA 0 - ENTRADA 1 - SAÍDA Nº 000262876 fl. 1 / 1 SÉRIE 003			
NATUREZA DE OPERAÇÃO VENDA DE MERCADORIA ADQ OU RECEBIDA DE TERCEIROS		CHAVE DE ACESSO 4222 0705 6296 5300 0310 5500 3000 2628 7616 4082 5496		Consulta de autenticidade no portal nacional da NF-e www.nfe.fazenda.gov.br/portal ou no site da Sefaz Autorizadora	
INSCRIÇÃO ESTADUAL 255613997		INSCRIÇÃO ESTADUAL DO SUBST. TRIB.		PROTOCOLO DE AUTORIZAÇÃO DE USO 342220140591764 12/07/2022 10:16:15	
CNPJ / CPF 05.629.653/0003-10					

DESTINATÁRIO / REMETENTE			CNPJ / CPF		DATA DA EMISSÃO	
NOME / RAZÃO SOCIAL TERRABELLA IND COM ESTOF LTDA ME EM REC JUDICIAL			04.969.601/0001-68		12/07/2022	
ENDEREÇO R TRINTA (LOT JD INDUSTRIARIO I), 11 QUADRAC LOTE 11			BAIRRO / DISTRITO JARDIM INDUSTRIARIO		CEP 78098-666	
MUNICÍPIO CUIABA			FONE / FAX (65)3661-2073		UF MT	
			INSCRIÇÃO ESTADUAL 133716708		HORA DA SAÍDA 10:14:00	

FATURA							
NÚMERO		VALOR ORIGINAL		VALOR DESCONTO		VALOR LÍQUIDO	
DADOS DA FATURA		3000262876		6.194,80		0,00	
						6.194,80	

DUPLICATAS											
Nº DUPLICATA	VENC.	VALOR	Nº DUPLICATA	VENC.	VALOR	Nº DUPLICATA	VENC.	VALOR	Nº DUPLICATA	VENC.	VALOR
001	12/07/2022	6.194,80									

CÁLCULO DO IMPOSTO											
BASE DE CÁLCULO DO ICMS		VALOR DO ICMS		BASE CÁLC. ICMS SUBST.		VALOR DO ICMS SUBST.		VALOR TOTAL DOS PRODUTOS			
6.194,80		247,79		0,00		0,00		6.194,80			
VALOR DO FRETE		VALOR DO SEGURO		DESCONTO		OUTRAS DESP. ACESS.		VALOR DO IPI		VALOR TOTAL DA NOTA	
0,00		0,00		0,00		0,00		0,00		6.194,80	

TRANSPORTADOR / VOLUMES TRANSPORTADOS											
RAZÃO SOCIAL ATUAL CARGAS TRANSP LT (47) 3246-6578			FRETE POR CONTA 0 - REMETENTE		CÓDIGO ANTT	PLACA DO VEÍCULO	UF	CNPJ / CPF 08.848.231/0011-33			
ENDEREÇO RUA ARI BARROSO, 1051				MUNICÍPIO BLUMENAU		UF SC	INSCRIÇÃO ESTADUAL 256495874				
QUANTIDADE 11		ESPÉCIE VOLUMES		MARCA		NUMERAÇÃO		PESO BRUTO 173,893		PESO LÍQUIDO 171,980	

DADOS DO PRODUTO / SERVIÇOS														
CÓDIGO DO PROD. / SERV.	DESCRIÇÃO DO PRODUTO / SERVIÇO	NCM / SH	CST	CFOP	UNID.	QUANT.	VALOR UNITÁRIO	VALOR DESCONTO	VALOR LÍQUIDO	BASE CÁLC. ICMS	VALOR I.C.M.S.	VALOR I.P.I.	ALÍQUOTAS ICMS IPI	
1112900001740	TEC MALHA URD 100% PES LARG 142CM PESO APROX 225GSM TINTO TIPO VELVET LUXOR DUBLADO AVELA	60019200	100	6102	MT	500,00	11,26	0,00	5.630,00	5.630,00	225,20	0,00	4,00	0,00
1111600000180	TEC MALHA URD 100% PES LARG 142CM PESO APROX 220GSM TINTO TIPO VELUDO SAVANA CASTOR	60019200	100	6102	MT	40,00	14,12	0,00	564,80	564,80	22,59	0,00	4,00	0,00

DADOS ADICIONAIS	
INFORMAÇÕES COMPLEMENTARES Pedido: 366423 Vendedor: 00242B ALCIO MASDEVAL PRADO, Pedido: 367279 Vendedor: 00242B ALCIO MASDEVAL PRADO Nao aceitamos reclamacoes ou devolucoes apos 90 dias do recebimento da mercadoria., Nao aceitamos devolucao de mercadorias cortadas e ou confeccionadas., Os pesos especificos dos produtos podem variar +/- 5% .	RESERVADO AO FISCO

Sistema MAXIMUS - Desenvolvido por FONTDATA TECNOLOGIA - www.fontdata.com.br



Este documento foi gerado pelo usuário 056.***.***-50 em 13/02/2023 11:11:51
Número do documento: 23012612021767000000104948975
<https://pje2.tjmt.jus.br:443/pje2/Processo/ConsultaDocumento/listView.seam?x=23012612021767000000104948975>
Assinado eletronicamente por: LORENA LARRANHAGAS MAMEDES DE ARRUDA - 26/01/2023 12:02:18

RECEBEMOS DE Brenntag Química Brasil Ltda OS PRODUTOS / SERVIÇOS CONSTANTES DA NOTA FISCAL INDICADO AO LADO EMISSÃO: 07/07/2022 - DEST. / REM.: TERRABELLA IND E COM DE ESTOF. - VALOR TOTAL: R\$ 8.351,45		NF-e Nº 000785045 SÉRIE 010
DATA DE RECEBIMENTO	IDENTIFICAÇÃO E ASSINATURA DO RECEBEDOR	

IDENTIFICAÇÃO DO EMITENTE Brenntag Química Brasil Ltda Rua Roberto Venturole, 1333 Qd: B - Cidade Aracília - CEP:07250-015 - GUARULHOS - SP TEL:		DANFE DOCUMENTO AUXILIAR DA NOTA FISCAL ELETRÔNICA 0 - ENTRADA 1 - SAÍDA Nº 000785045 fl. 1 / 2 SÉRIE 010	
NATUREZA DE OPERAÇÃO VENDA MERC TERC DEV TRANS		CHAVE DE ACESSO 3522 0733 3914 3400 0119 5501 0000 7850 4511 0081 7576 Consulta de autenticidade no portal nacional da NF-e www.nfe.fazenda.gov.br/portal ou no site da Sefaz Autorizadora	
INSCRIÇÃO ESTADUAL 336141256112		INSCRIÇÃO ESTADUAL DO SUBST. TRIB.	PROTÓCOLO DE AUTORIZAÇÃO DE USO 135220892572496 07/07/2022 09:15:44
		CNPJ / CPF 33.391.434/0001-19	

DESTINATÁRIO / REMETENTE			
NOME / RAZÃO SOCIAL TERRABELLA IND E COM DE ESTOF.		CNPJ / CPF 04.969.601/0001-68	DATA DA EMISSÃO 07/07/2022
ENDEREÇO RUA JOAO LARA PINTO QDA 03 LT 1, 75 A ANT KM 11		BAIRRO / DISTRITO N. S APARECIDA	CEP 78090-785
MUNICÍPIO CUIABA	FONE / FAX	UF MT	INSCRIÇÃO ESTADUAL 133716708
HORA DA SAÍDA			

INFORMAÇÕES DO LOCAL DE RETIRADA			
NOME / RAZÃO SOCIAL UDLOG ARMAZENS GERAIS TRANSPORTE E LOGISTICA		CNPJ / CPF 14.706.199/0001-82	INSCRIÇÃO ESTADUAL 442148835115
ENDEREÇO AVENIDA PAPA JOAO XXIII, 2479 - ARMAZ. 01 E 2		BAIRRO / DISTRITO LOTEAMENTO INDUSTRIAL CO	CEP 00000-000
MUNICÍPIO MAUA		UF SP	TELEFONE / FAX

FATURA				
	NÚMERO	VALOR ORIGINAL	VALOR DESCONTO	VALOR LÍQUIDO
DADOS DA FATURA	785045	8.351,45	0,00	8.351,45

DUPLICATAS											
Nº DUPLICATA	VENC.	VALOR	Nº DUPLICATA	VENC.	VALOR	Nº DUPLICATA	VENC.	VALOR	Nº DUPLICATA	VENC.	VALOR
001	07/07/2022	8.351,45									

CÁLCULO DO IMPOSTO					
BASE DE CÁLCULO DO ICMS	VALOR DO ICMS	BASE CÁLC. ICMS SUBST.	VALOR DO ICMS SUBST.	VALOR APROX. DOS TRIBUTOS	VALOR TOTAL DOS PRODUTOS
8.244,92	577,15	0,00	0,00	1.446,34	8.244,92
VALOR DO FRETE	VALOR DO SEGURO	DESCONTO	OUTRAS DESP. ACESS.	VALOR DO IPI	VALOR TOTAL DA NOTA
0,00	0,00	0,00	0,00	106,53	8.351,45

DADOS ADICIONAIS	
INFORMAÇÕES COMPLEMENTARES delivery-1: 1416971 delivery-1: 1416971 Nro Pedido: 94150... IPI Aliquota NT,00 ou branco conforme Decreto 7660/2011 LOTE# A996M4TC61 QTDE:200 KG FABRICACAO:29/04/22 VALIDADE:29/04/24 LOTE# 20220323 QTDE:250 KG FABRICACAO:23/03/22 VALIDADE:23/03/23 O.Compra=. DECLARO QUE OS PRODUTOS PERIGOSOS ESTAO ADEQUADAMENTE CLASSIFICADOS, EMBALADOS, IDENTIFICADOS E ESTIVADOS PARA SUPORTAR OS RISCOS DAS OPERACOES DE TRANSPORTE E QUE ATENDEM AS EXIGENCIAS DA REGULAMENTACAO DENSIDADE:1. 22 Item:1 ONU:2078, DIISOCIANATO DE TOLUENO, Subclasse 6.1, GE II RESOLUCAO DO SENADO FEDERAL N.13/2012, FCI Nr: C7C007F8-BE77-4753-9F16-D84F33F2FF2E 2A5VR0. PO11G0 O.Compra=. TAXA USD:5.27 ***ATENCAO: Em cumprimento ao que dispoe a legislacao sobre distribuicao e transporte de produtos quimicos, evitando assim multas e o indiciamento dos envolvidos por crimes ambientais, salienta-se que a partir da saida do veiculo carregado das dependencias da BRENNTAG, o TRANSPORTADOR ASSUME INTEIRA RESPONSABILIDADE administrativa, civil e criminal por qualquer alteracao, manuseio e estiva desta carga, especialmente quanto aos paineis de segurancia, rotulos, documentos de transporte (ficha de emergencia, documento fiscal, comprovacao do curso MOPP, licencas ambientais, etc), Kit de emergencia, EPIs, bem como, sobre qualquer incompatibilidade quimica e generica, ciente que sera exclusivamente responsavel tambem em caso de REDESPACHO, divisao ou complemento de carga, por qualquer infracao a legislacao vigente. O motorista acompanhou a realizacao do check list no ato do carregamento e recebeu todos os documentos pertinentes a carga. Ressalta-se, ainda, que o TRANSPORTADOR sera responsavel por indenizar a BRENNTAG por todas as perdas e danos derivados da falta de atendimento das disposicoes legais. Mala direta enviada***	RESERVADO AO FISCO

Sistema MAXIMUS - Desenvolvido por FONTDATA TECNOLOGIA - www.fontdata.com.br



Este documento foi gerado pelo usuário 056.***.***-50 em 13/02/2023 11:11:51
Número do documento: 23012612021767000000104948975
<https://pje2.tjmt.jus.br:443/pje2/Processo/ConsultaDocumento/listView.seam?x=23012612021767000000104948975>
Assinado eletronicamente por: LORENA LARRANHAGAS MAMEDES DE ARRUDA - 26/01/2023 12:02:18

IDENTIFICAÇÃO DO EMITENTE Brenntag Química Brasil Ltda Rua Roberto Venturole, 1333 Qd: B - Cidade Aracília - CEP:07250-015 - GUARULHOS - SP TEL:		DANFE DOCUMENTO AUXILIAR DA NOTA FISCAL ELETRÔNICA 0 - ENTRADA 1 - SAÍDA Nº 000785045 fl. 2 / 2 SÉRIE 010			
NATUREZA DE OPERAÇÃO VENDA MERC TERC DEV TRANS		INSCRIÇÃO ESTADUAL 336141256112		CHAVE DE ACESSO 3522 0733 3914 3400 0119 5501 0000 7850 4511 0081 7576	
INSCRIÇÃO ESTADUAL DO SUBST. TRIB.		CNPJ / CPF 33.391.434/0001-19		PROTOCOLO DE AUTORIZAÇÃO DE USO 135220892572496 07/07/2022 09:15:44	

DESTINATÁRIO / REMETENTE NOME / RAZÃO SOCIAL TERRABELLA IND E COM DE ESTOF.			CNPJ / CPF 04.969.601/0001-68		DATA DA EMISSÃO 07/07/2022
ENDEREÇO RUA JOAO LARA PINTO QDA 03 LT 1, 75 A ANT KM 11			BAIRRO / DISTRITO N. S APARECIDA		CEP 78090-785
MUNICÍPIO CUIABA		FONE / FAX	UF MT	INSCRIÇÃO ESTADUAL 133716708	HORA DA SAÍDA

INFORMAÇÕES DO LOCAL DE RETIRADA NOME / RAZÃO SOCIAL UDLOG ARMAZENS GERAIS TRANPORTE E LOGISTICA			CNPJ / CPF 14.706.199/0001-82		INSCRIÇÃO ESTADUAL 442148835115
ENDEREÇO AVENIDA PAPA JOAO XXIII, 2479 - ARMAZ. 01 E 2			BAIRRO / DISTRITO LOTEAMENTO INDUSTRIAL CO		CEP 00000-000
MUNICÍPIO MAUA			UF SP	TELEFONE / FAX	

FATURA		NÚMERO	VALOR ORIGINAL	VALOR DESCONTO	VALOR LÍQUIDO
DADOS DA FATURA		785045	8.351,45	0,00	8.351,45

DUPLICATAS											
Nº DUPLICATA	VENC.	VALOR	Nº DUPLICATA	VENC.	VALOR	Nº DUPLICATA	VENC.	VALOR	Nº DUPLICATA	VENC.	VALOR
001	07/07/2022	8.351,45									

CÁLCULO DO IMPOSTO					
BASE DE CÁLCULO DO ICMS	VALOR DO ICMS	BASE CÁLC. ICMS SUBST.	VALOR DO ICMS SUBST.	VALOR APROX. DOS TRIBUTOS	VALOR TOTAL DOS PRODUTOS
8.244,92	577,15	0,00	0,00	1.446,34	8.244,92
VALOR DO FRETE	VALOR DO SEGURO	DESCONTO	OUTRAS DESP. ACESS.	VALOR DO IPI	VALOR TOTAL DA NOTA
0,00	0,00	0,00	0,00	106,53	8.351,45

TRANSPORTADOR / VOLUMES TRANSPORTADOS RAZÃO SOCIAL PICCOLI TRANSPORTES LTDA - EPP		FRETE POR CONTA 1 - DESTINATARIO		CÓDIGO ANTT	PLACA DO VEÍCULO	UF	CNPJ / CPF 01.496.359/0002-45
ENDEREÇO VIELA URGÁ		MUNICÍPIO GUARULHOS		UF SP	INSCRIÇÃO ESTADUAL 336859218117		
QUANTIDADE 2	ESPÉCIE TAMBOR/TAMBOR	MARCA BRENNTAG	NUMERAÇÃO 2	PESO BRUTO 480,500	PESO LÍQUIDO 450,000		

CONTINUAÇÃO DOS DADOS DO PRODUTO / SERVIÇOS														
CÓDIGO DO PROD. / SERV.	DESCRIÇÃO DO PRODUTO / SERVIÇO	NCM / SH	CST	CFOP	UNID.	QUANT.	VALOR UNITÁRIO	VALOR DESCONTO	VALOR LÍQUIDO	BASE CÁLC. ICMS	VALOR I.C.M.S.	VALOR I.P.I.	ALÍQUOTAS ICMS	ALÍQUOTAS IPI
1A5770.P111G	TDI 80-20, TAMBOR, MET, TF, 200L ONU:2078, DISSOCIANATO DE TOLUENO Subclasse 6.1, GE II 250 KG LOTE: 20220323 QTD: 250,00 FAB: 23/03/2022 VAL: 23/03/2023	29291021	700	6106	KG	250,00	19,8679	0,00	4.966,98	4.966,98	347,69	0,00	7,00	0,00
2A5VR0.P011G0	VORANOL 3011 POLIOL, TAMBOR, MET, TF, 200L RECOND LOTE: A996M4TC61 QTD: 200,00 FAB: 29/04/2022 VAL: 29/04/2024	39072939	500	6106	KG	200,00	16,3897	0,00	3.277,94	3.277,94	229,46	106,53	7,00	3,25



Este documento foi gerado pelo usuário 056.***.***-50 em 13/02/2023 11:11:51
Número do documento: 23012612021767000000104948975
<https://pje2.tjmt.jus.br:443/pje2/Processo/ConsultaDocumento/listView.seam?x=23012612021767000000104948975>
Assinado eletronicamente por: LORENA LARRANHAGAS MAMEDES DE ARRUDA - 26/01/2023 12:02:18

RECEBEMOS DE VITALE FERRAGENS LTDA OS PRODUTOS / SERVIÇOS CONSTANTES DA NOTA FISCAL INDICADO AO LADO EMISSION: 01/07/2022 - DEST. / REM.: TERRABELLA INDUSTRIA E COMERCIO DE ESTOFADOS LTDA - VALOR TOTAL: R\$ 2.375,00		NF-e Nº 00000652 SÉRIE 001
DATA DE RECEBIMENTO	IDENTIFICAÇÃO E ASSINATURA DO RECEBEDOR	

IDENTIFICAÇÃO DO EMITENTE VITALE FERRAGENS LTDA AV IZIDIO CARLOS PEIXER, 322 - ILHA DA FIGUEIRA - LOJA 1 - CEP:89270-000 - GUARAMIRIM - SC TEL: (47)3370-4988		DANFE DOCUMENTO AUXILIAR DA NOTA FISCAL ELETRÔNICA 0 - ENTRADA 1 - SAÍDA Nº 00000652 fl. 1 / 1 SÉRIE 001	 CHAVE DE ACESSO 4222 0710 2694 6100 0118 5500 1000 0006 5212 5152 2019 Consulta de autenticidade no portal nacional da NF-e www.nfe.fazenda.gov.br/portal ou no site da Sefaz Autorizadora
NATUREZA DE OPERAÇÃO VENDA PRODUCAO DO ESTABELECIMENTO		PROTOCOLO DE AUTORIZAÇÃO DE USO 342220133228243 01/07/2022 15:40:03	
INSCRIÇÃO ESTADUAL 261256548	INSCRIÇÃO ESTADUAL DO SUBST. TRIB.	CNPJ / CPF 10.269.461/0001-18	

DESTINATÁRIO / REMETENTE		
NOOME / RAZÃO SOCIAL TERRABELLA INDUSTRIA E COMERCIO DE ESTOFADOS LTDA	CNPJ / CPF 04.969.601/0001-68	DATA DA EMISSÃO 01/07/2022
ENDEREÇO R TRINTA LOT JD INDUSTRIARIO I, 11	BAIRRO / DISTRITO JARDIM INDUSTRIARIO	CEP 78098-666
MUNICÍPIO CUIABA	FONE / FAX (65)9928-5690	UF MT
INSCRIÇÃO ESTADUAL 133716708		HORA DA SAÍDA 15:22:25

FATURA				
	NÚMERO	VALOR ORIGINAL	VALOR DESCONTO	VALOR LÍQUIDO
DADOS DA FATURA	652	2.375,00	0,00	2.375,00

DUPLICATAS											
Nº DUPLICATA	VENC.	VALOR	Nº DUPLICATA	VENC.	VALOR	Nº DUPLICATA	VENC.	VALOR	Nº DUPLICATA	VENC.	VALOR
001	31/07/2022	791,68	002	15/08/2022	791,66	003	30/08/2022	791,66			

CÁLCULO DO IMPOSTO					
BASE DE CÁLCULO DO ICMS	VALOR DO ICMS	BASE CÁLC. ICMS SUBST.	VALOR DO ICMS SUBST.	VALOR TOTAL DOS PRODUTOS	
0,00	0,00	0,00	0,00	2.300,00	
VALOR DO FRETE	VALOR DO SEGURO	DESCONTO	OUTRAS DESP. ACESS.	VALOR DO IPI	VALOR TOTAL DA NOTA
75,00	0,00	0,00	0,00	0,00	2.375,00

TRANSPORTADOR / VOLUMES TRANSPORTADOS						
RAZÃO SOCIAL EXPRESSO LEOMAR	FRETE POR CONTA 0 - REMETENTE	CÓDIGO ANTT	PLACA DO VEÍCULO	UF	CNPJ / CPF 02.633.583/0003-85	
ENDEREÇO RUA GUSTAVO STADNICK 150	MUNICÍPIO RIO DO SUL	UF SC	INSCRIÇÃO ESTADUAL 258508566			
QUANTIDADE 8	ESPÉCIE VOLUMES	MARCA	NUMERAÇÃO 0	PESO BRUTO 90,600	PESO LÍQUIDO 90,600	

DADOS DO PRODUTO / SERVIÇOS														
CÓDIGO DO PROD. / SERV.	DESCRIÇÃO DO PRODUTO / SERVIÇO	NCM / SH	CSOSN	CFOP	UNID.	QUANT.	VALOR UNITÁRIO	VALOR DESCONTO	VALOR LÍQUIDO	BASE CÁLC. ICMS	VALOR I.C.M.S.	VALOR I.P.I.	ALÍQUOTAS ICMS IPI	
0204492-7/00	RODIZIO ALT. 50 MM - GEL	83022000	0101	6101	PC	200,00	2,80	0,00	560,00	0,00	0,00	0,00	0,00	0,00
0000399-9/00	CATRACA CABECA 5 ESTAGIOS SLIM	94019900	0101	6101	PA	100,00	12,90	0,00	1.290,00	0,00	0,00	0,00	0,00	0,00
0000442-1/00	SUPORTE BAIONETA CATRACA SLIM	94019900	0101	6101	PC	200,00	1,20	0,00	240,00	0,00	0,00	0,00	0,00	0,00
0000541-0/00	ENGATE PARA SOFA 6mm GALV.	94019900	0101	6101	PC	200,00	1,05	0,00	210,00	0,00	0,00	0,00	0,00	0,00

DADOS ADICIONAIS	
INFORMAÇÕES COMPLEMENTARES Pedido.:000882 Pedido Cliente.:210622 Repres.: MAICON Permite o Aproveitamento do Cred de ICMS no valor de R\$ 71.72 corresp a aliq de 3.02 % nos termos do art. 23 da LC 123 REDESPACHO PICCOLI TRANSPORTES,RUA VIELA URG 557 GUARULHOS SP, 07175-332 A PARTIR DO REDESPACHO FRETE FOB DOC. EMITIDO POR EPP OPT. PELO SIMPLES NACIONAL	RESERVADO AO FISCO

Sistema MAXIMUS - Desenvolvido por FONTDATA TECNOLOGIA - www.fontdata.com.br



Este documento foi gerado pelo usuário 056.***.***-50 em 13/02/2023 11:11:51
Número do documento: 23012612021767000000104948975
<https://pje2.tjmt.jus.br:443/pje2/Processo/ConsultaDocumento/listView.seam?x=23012612021767000000104948975>
Assinado eletronicamente por: LORENA LARRANHAGAS MAMEDES DE ARRUDA - 26/01/2023 12:02:18

RECEBEMOS DE VITALE FERRAGENS LTDA OS PRODUTOS / SERVIÇOS CONSTANTES DA NOTA FISCAL INDICADO AO LADO EMISSÃO: 27/07/2022 - DEST. / REM.: TERRABELLA INDUSTRIA E COMERCIO DE ESTOFADOS LTDA - VALOR TOTAL: R\$ 3.830,00		NF-e Nº 00000704 SÉRIE 001
DATA DE RECEBIMENTO	IDENTIFICAÇÃO E ASSINATURA DO RECEBEDOR	

IDENTIFICAÇÃO DO EMITENTE VITALE FERRAGENS LTDA AV IZIDIO CARLOS PEIXER, 322 - ILHA DA FIGUEIRA - LOJA 1 - CEP:89270-000 - GUARAMIRIM - SC TEL: (47)3370-4988	DANFE DOCUMENTO AUXILIAR DA NOTA FISCAL ELETRÔNICA 0 - ENTRADA 1 - SAÍDA Nº 00000704 fl. 1 / 1 SÉRIE 001	 CHAVE DE ACESSO 4222 0710 2694 6100 0118 5500 1000 0007 0411 9161 9273 Consulta de autenticidade no portal nacional da NF-e www.nfe.fazenda.gov.br/portal ou no site da Sefaz Autorizadora
NATUREZA DE OPERAÇÃO VENDA PRODUCAO DO ESTABELECIMENTO		PROTOCOLO DE AUTORIZAÇÃO DE USO 342220152582286 27/07/2022 16:27:00
INSCRIÇÃO ESTADUAL 261256548	INSCRIÇÃO ESTADUAL DO SUBST. TRIB.	CNPJ / CPF 10.269.461/0001-18

DESTINATÁRIO / REMETENTE NOME / RAZÃO SOCIAL TERRABELLA INDUSTRIA E COMERCIO DE ESTOFADOS LTDA		CNPJ / CPF 04.969.601/0001-68	DATA DA EMISSÃO 27/07/2022
ENDEREÇO R TRINTA LOT JD INDUSTRIARIO I, 11	BAIRRO / DISTRITO JARDIM INDUSTRIARIO	CEP 78098-666	DATA SAÍDA / ENTRADA 27/07/2022
MUNICÍPIO CUIABA	FONE / FAX (65)9928-5690	UF MT	INSCRIÇÃO ESTADUAL 133716708
			HORA DA SAÍDA 16:24:54

FATURA			
	NÚMERO 704	VALOR ORIGINAL 3.830,00	VALOR DESCONTO 0,00
DADOS DA FATURA		VALOR LÍQUIDO 3.830,00	

DUPLICATAS											
Nº DUPLICATA	VENC.	VALOR	Nº DUPLICATA	VENC.	VALOR	Nº DUPLICATA	VENC.	VALOR	Nº DUPLICATA	VENC.	VALOR
001	26/08/2022	1.276,68	002	10/09/2022	1.276,66	003	25/09/2022	1.276,66			

CÁLCULO DO IMPOSTO					
BASE DE CÁLCULO DO ICMS 0,00	VALOR DO ICMS 0,00	BASE CÁLC. ICMS SUBST. 0,00	VALOR DO ICMS SUBST. 0,00	VALOR TOTAL DOS PRODUTOS 3.830,00	
VALOR DO FRETE 0,00	VALOR DO SEGURO 0,00	DESCONTO 0,00	OUTRAS DESP. ACESS. 0,00	VALOR DO IPI 0,00	VALOR TOTAL DA NOTA 3.830,00

TRANSPORTADOR / VOLUMES TRANSPORTADOS					
RAZÃO SOCIAL EXPRESSO LEOMAR	FRETE POR CONTA 0 - REMETENTE	CÓDIGO ANTT	PLACA DO VEÍCULO	UF	CNPJ / CPF 02.633.583/0003-85
ENDEREÇO RUA GUSTAVO STADNICK 150	MUNICÍPIO RIO DO SUL	UF SC	INSCRIÇÃO ESTADUAL 258508566		
QUANTIDADE 12	ESPÉCIE VOLUMES	MARCA	NUMERAÇÃO 0	PESO BRUTO 159,600	PESO LÍQUIDO 159,600

DADOS DO PRODUTO / SERVIÇOS														
CÓDIGO DO PROD. / SERV.	DESCRIÇÃO DO PRODUTO / SERVIÇO	NCM / SH	CSOSN	CFOP	UNID.	QUANT.	VALOR UNITÁRIO	VALOR TOTAL	VALOR DESCONTO	BASE CÁLC. ICMS	VALOR I.C.M.S.	VALOR I.P.I.	ALÍQUOTAS ICMS IPI	
0204492-7/00	RODIZIO ALT. 50 MM - GEL	83022000	0101	6101	PC	200,00	2,80	560,00	0,00	0,00	0,00	0,00	0,00	0,00
0000399-9/00	CATRACA CABECA 5 ESTAGIOS SLIM	94019900	0101	6101	PA	200,00	12,90	2.580,00	0,00	0,00	0,00	0,00	0,00	0,00
0000442-1/00	SUPORTE BAIONETA CATRACA SLIM	94019900	0101	6101	PC	400,00	1,20	480,00	0,00	0,00	0,00	0,00	0,00	0,00
0000541-0/00	ENGATE PARA SOFA 6mm GALV.	94019900	0101	6101	PC	200,00	1,05	210,00	0,00	0,00	0,00	0,00	0,00	0,00

DADOS ADICIONAIS	
INFORMAÇÕES COMPLEMENTARES Pedido.:000918 Pedido Cliente.:010722 Repres.: MAICON Permite o Aproveitamento do Cred de ICMS no valor de R\$ 117,96 corresp a aliq de 3.08 % nos termos do art. 23 da LC 123 REDESPACHO PICOLLI TRANSPORTES,RUA VIELA URGA 557 GUARULHOS SP,07175-332 A PARTIR DO REDESPACHO FRETE FOB DOC. EMITIDO POR EPP OPT. PELO SIMPLES NACIONAL	RESERVADO AO FISCO

Sistema MAXIMUS - Desenvolvido por FONTDATA TECNOLOGIA - www.fontdata.com.br



Este documento foi gerado pelo usuário 056.***.***-50 em 13/02/2023 11:11:51
Número do documento: 23012612021767000000104948975
<https://pje2.tjmt.jus.br:443/pje2/Processo/ConsultaDocumento/listView.seam?x=23012612021767000000104948975>
Assinado eletronicamente por: LORENA LARRANHAGAS MAMEDES DE ARRUDA - 26/01/2023 12:02:18

RECEBEMOS DE J. GEHLEN TECIDOS LTDA. OS PRODUTOS / SERVIÇOS CONSTANTES DA NOTA FISCAL INDICADO AO LADO EMIÇÃO: 01/07/2022 - DEST. / REM.: TERRABELLA INDUSTRIA E COMERCIO DE ESTOFADOS LTDA ME EM R - VALOR TOTAL: R\$ 1.123,36		NF-e Nº 00006614 SÉRIE 001
DATA DE RECEBIMENTO	IDENTIFICAÇÃO E ASSINATURA DO RECEBEDOR	

IDENTIFICAÇÃO DO EMITENTE J. GEHLEN TECIDOS LTDA. RUA MARIA CECATO BONATO, 971 - RONDINHA - CEP:83607-311 - CAMPO LARGO - PR TEL: (54)3695-0800		DANFE DOCUMENTO AUXILIAR DA NOTA FISCAL ELETRÔNICA 0 - ENTRADA 1 - SAÍDA Nº 00006614 fl. 1 / 1 SÉRIE 001	 CHAVE DE ACESSO 4122 0729 4563 1000 0105 5500 1000 0066 1419 4739 2452 Consulta de autenticidade no portal nacional da NF-e www.nfe.fazenda.gov.br/portal ou no site da Sefaz Autorizadora
NATUREZA DE OPERAÇÃO 6102 VENDAS MERC ADQUIR TERC (Fora do Estado)		PROTOCOLO DE AUTORIZAÇÃO DE USO 141220153524647 01/07/2022 15:43:13	
INSCRIÇÃO ESTADUAL 9077552313	INSCRIÇÃO ESTADUAL DO SUBST. TRIB.	CNPJ / CPF 29.456.310/0001-05	

DESTINATÁRIO / REMETENTE			CNPJ / CPF	DATA DA EMISSÃO
NOME / RAZÃO SOCIAL TERRABELLA INDUSTRIA E COMERCIO DE ESTOFADOS LTDA ME EM R			04.969.601/0001-68	01/07/2022
ENDEREÇO R Joao Lara Pinto Quadra 03 Lote 01 75 A Complemento Ant QUADRAC LOTE 11		BAIRRO / DISTRITO n. Sra Aparecida	CEP 78098-666	DATA SAÍDA / ENTRADA 01/07/2022
MUNICÍPIO Cuiaba	FONE / FAX	UF MT	INSCRIÇÃO ESTADUAL 133716708	HORA DA SAÍDA 15:42:00

FATURA				
NÚMERO	VALOR ORIGINAL	VALOR DESCONTO	VALOR LÍQUIDO	
DADOS DA FATURA	3707	1.123,36	0,00	1.123,36

DUPLICATAS											
Nº DUPLICATA	VENC.	VALOR	Nº DUPLICATA	VENC.	VALOR	Nº DUPLICATA	VENC.	VALOR	Nº DUPLICATA	VENC.	VALOR
001	01/07/2022	1.123,36									

CÁLCULO DO IMPOSTO					
BASE DE CÁLCULO DO ICMS	VALOR DO ICMS	BASE CÁLC. ICMS SUBST.	VALOR DO ICMS SUBST.	VALOR TOTAL DOS PRODUTOS	
1.123,36	44,94	0,00	0,00	1.123,36	
VALOR DO FRETE	VALOR DO SEGURO	DESCONTO	OUTRAS DESP. ACESS.	VALOR DO IPI	VALOR TOTAL DA NOTA
0,00	0,00	0,00	0,00	0,00	1.123,36

TRANSPORTADOR / VOLUMES TRANSPORTADOS						
RAZÃO SOCIAL		FRETE POR CONTA	CÓDIGO ANTT	PLACA DO VEÍCULO	UF	CNPJ / CPF
		0 - REMETENTE				
ENDEREÇO			MUNICÍPIO	UF	INSCRIÇÃO ESTADUAL	
				PR		
QUANTIDADE	ESPÉCIE	MARCA	NUMERAÇÃO	PESO BRUTO	PESO LÍQUIDO	
2	ROLO			59,000	56,000	

DADOS DO PRODUTO / SERVIÇOS														
CÓDIGO DO PROD. / SERV.	DESCRIÇÃO DO PRODUTO / SERVIÇO	NCM / SH	CST	CFOP	UNID.	QUANT.	VALOR UNITÁRIO	VALOR DESCONTO	VALOR LÍQUIDO	BASE CÁLC. ICMS	VALOR I.C.M.S.	VALOR I.P.I.	ALÍQUOTAS ICMS	IPI
191	40 GR 140 CENTIMETROS 500 METROS Preto - FALSO TECIDO DE POLIP. TNT TERMOLIGADO, 2,22 DTEX DE FILAMENTO CONTINUO	56031240	100	6102	KG	28,00	20,06	0,00	561,68	561,68	22,47	0,00	4,00	0,00
192	40 GR 140 CENTIMETROS 500 METROS Branco - FALSO TECIDO DE POLIP. TNT TERMOLIGADO, 2,22 DTEX DE FILAMENTO CONTINUO	56031240	100	6102	KG	28,00	20,06	0,00	561,68	561,68	22,47	0,00	4,00	0,00

DADOS ADICIONAIS	
INFORMAÇÕES COMPLEMENTARES Decreto 7.871/2017 ART. 18 - As aliquotas para operacoes e prestacoes interestaduais sao (ART. 15 da lei n 11580 de 14 de novembro de 1996) (...) III - 4% (quatro por cento) (...) b nas operacoes interestaduais com bens e mercadorias importados do exterior (resolucao do senado federal n 13, de 25 de abril de 2012 lei n 17444, de 27 de dezembro de 2012)REDESPACHO FOB PICCOLI TRANSPORTES LTDA VIELA URGA 557 GUARULHOS - SP CEP 07175-332 Pedidos N 3707 Val Aprox Tributos R\$ 250,28 (22,28%) Federal e R\$ 202,20 (18,00%) Estadual - Fonte IBPT	RESERVADO AO FISCO

Sistema MAXIMUS - Desenvolvido por FONTDATA TECNOLOGIA - www.fontdata.com.br



Este documento foi gerado pelo usuário 056.***.***-50 em 13/02/2023 11:11:51
Número do documento: 23012612021767000000104948975
<https://pje2.tjmt.jus.br:443/pje2/Processo/ConsultaDocumento/listView.seam?x=23012612021767000000104948975>
Assinado eletronicamente por: LORENA LARRANHAGAS MAMEDES DE ARRUDA - 26/01/2023 12:02:18

RECEBEMOS DE EUROPA INDUSTRIA TEXTIL LTDA OS PRODUTOS / SERVIÇOS CONSTANTES DA NOTA FISCAL INDICADO AO LADO EMISSÃO: 14/07/2022 - DEST. / REM.: TERRABELLA INDUSTRIA E COMERCIO DE ESTOFADOS LTDA - VALOR TOTAL: R\$ 1.425,00		NF-e Nº 000014499 SÉRIE 001
DATA DE RECEBIMENTO	IDENTIFICAÇÃO E ASSINATURA DO RECEBEDOR	

IDENTIFICAÇÃO DO EMITENTE EUROPA INDUSTRIA TEXTIL LTDA RUA JOSE GRASSI, 589 - SAO LUIZ - CEP:13477-560 - AMERICANA - SP TEL: (19)3478-5356		DANFE DOCUMENTO AUXILIAR DA NOTA FISCAL ELETRÔNICA 0 - ENTRADA 1 - SAÍDA Nº 000014499 fl. 1 / 1 SÉRIE 001	 CHAVE DE ACESSO 3522 0760 0336 5100 0100 5500 1000 0144 9910 1612 7059 Consulta de autenticidade no portal nacional da NF-e www.nfe.fazenda.gov.br/portal ou no site da Sefaz Autorizadora
NATUREZA DE OPERAÇÃO VENDA		PROTOCOLO DE AUTORIZAÇÃO DE USO 135220933922199 14/07/2022 15:35:28	
INSCRIÇÃO ESTADUAL 165094580119	INSCRIÇÃO ESTADUAL DO SUBST. TRIB.	CNPJ / CPF 60.033.651/0001-00	

DESTINATÁRIO / REMETENTE NOME / RAZÃO SOCIAL TERRABELLA INDUSTRIA E COMERCIO DE ESTOFADOS LTDA		CNPJ / CPF 04.969.601/0001-68	DATA DA EMISSÃO 14/07/2022
ENDEREÇO JOAO LARA PINTO, 75A QDA 03 LT 1		BAIRRO / DISTRITO NS APARECIDA	CEP 78090-785
MUNICÍPIO CUIABA	FONE / FAX (65)3624-2221	UF MT	INSCRIÇÃO ESTADUAL 133716708

FATURA			
	NÚMERO	VALOR ORIGINAL	VALOR DESCONTO
DADOS DA FATURA	014499	1.425,00	0,00
			VALOR LÍQUIDO 1.425,00

DUPLICATAS											
Nº DUPLICATA	VENC.	VALOR	Nº DUPLICATA	VENC.	VALOR	Nº DUPLICATA	VENC.	VALOR	Nº DUPLICATA	VENC.	VALOR
001	15/08/2022	1.425,00									

CÁLCULO DO IMPOSTO					
BASE DE CÁLCULO DO ICMS	VALOR DO ICMS	BASE CÁLC. ICMS SUBST.	VALOR DO ICMS SUBST.	VALOR APROX. DOS TRIBUTOS	VALOR TOTAL DOS PRODUTOS
1.425,00	57,00	0,00	0,00	448,17	1.425,00
VALOR DO FRETE	VALOR DO SEGURO	DESCONTO	OUTRAS DESP. ACESS.	VALOR DO IPI	VALOR TOTAL DA NOTA
0,00	0,00	0,00	0,00	0,00	1.425,00

TRANSPORTADOR / VOLUMES TRANSPORTADOS						
RAZÃO SOCIAL RODOLEV SOLUCOES LOGISTICA LTDA		FRETE POR CONTA 0 - REMETENTE	CÓDIGO ANTT	PLACA DO VEÍCULO	UF SP	CNPJ / CPF 43.406.656/0001-11
ENDEREÇO Rua Soldado Jose Rufino Costa 213		MUNICÍPIO SAO PAULO		INSCRIÇÃO ESTADUAL 131909925110		
QUANTIDADE 3	ESPÉCIE ROLO(S)	MARCA	NUMERAÇÃO	PESO BRUTO 56,440	PESO LÍQUIDO 56,440	

DADOS DO PRODUTO / SERVIÇOS														
CÓDIGO DO PROD. / SERV.	DESCRIÇÃO DO PRODUTO / SERVIÇO	NCM / SH	CST	CFOP	UNID.	QUANT.	VALOR UNITÁRIO	VALOR DESCONTO	VALOR LÍQUIDO	BASE CÁLC. ICMS	VALOR I.C.M.S.	VALOR I.P.I.	ALÍQUOTAS ICMS IPI	
001611.000.1	PERCINTA CAPRI RESOLUCAO DO SENADO FEDERAL 13/2012, NUMERO DA FCI 10F4D5F9-22F7-42F6-91A5-64DA10440133 VALOR APROXIMADO DOS TRIBUTOS R\$382,12 (31,45%)	58062000	300	6101	m	900,00	1,35	0,00	1.215,00	1.215,00	48,60	0,00	4,00	0,00
001612.000.1	PERCINTA TOSCANA RESOLUCAO DO SENADO FEDERAL 13/2012, NUMERO DA FCI 6F2A4A19-453E-4CBC-8568-62D8CA5BBB05 VALOR APROXIMADO DOS TRIBUTOS R\$66,05 (31,45%)	58062000	300	6101	m	200,00	1,05	0,00	210,00	210,00	8,40	0,00	4,00	0,00

DADOS ADICIONAIS	
INFORMAÇÕES COMPLEMENTARES CASO NAO RECEBA A COBRANCA BANCARIA ATE O VENCIMENTO FAVOR CONTATAR NOSSO DEPARTAMENTO DE COBRANCA TELEFONE: (19) 3478 - 5356 / 3478 - 6057 REDESPACHO POR CONTA DO DESTINATARIO CASO NAO RECEBA A COBRANCA BANCARIA ATE O VENCIMENTO FAVOR CONTATAR NOSSO DEPARTAMENTO DE COBRANCA TELEFONE: (19) 3478 - 5356 / 3478 - 6057 CONFORME LEI 12741/2012 FONTE IBPT Valor de PIS e COFINS calculado com exclusao do ICMS da base de caculo conforme decisao juridica N. 5002117-52.2018.4.03.6134 VALOR APROXIMADO DOS TRIBUTOS R\$0,00 (0,00 **REDESPACHO: 180 PICCOLI TRANSPORTES LTDA CNPJ: 01.496.359/0002-45 I.E: 336.859.218.117 ENDERECO: VIELA URGA, 557 - VILA NOVA BONSUCESSO GUARULHOS - SP - 07.175-332 TELEFONE: (11) 39885120	RESERVADO AO FISCO

Sistema MAXIMUS - Desenvolvido por FONTDATA TECNOLOGIA - www.fontdata.com.br



Este documento foi gerado pelo usuário 056.***.***-50 em 13/02/2023 11:11:51
Número do documento: 23012612021767000000104948975
<https://pje2.tjmt.jus.br:443/pje2/Processo/ConsultaDocumento/listView.seam?x=23012612021767000000104948975>
Assinado eletronicamente por: LORENA LARRANHAGAS MAMEDES DE ARRUDA - 26/01/2023 12:02:18

RECEBEMOS DE CASA DE COURO SANTA RITA LTDA OS PRODUTOS / SERVIÇOS CONSTANTES DA NOTA FISCAL INDICADO AO LADO EMISSÃO: 11/08/2022 - DEST. / REM.: TERRA BELLA IND E COM ESTOFADOS LTDA ME - VALOR TOTAL: R\$ 1.750,75		NF-e Nº 000227579 SÉRIE 001
DATA DE RECEBIMENTO	IDENTIFICAÇÃO E ASSINATURA DO RECEBEDOR	

IDENTIFICAÇÃO DO EMITENTE CASA DE COURO SANTA RITA LTDA AV QUINZE DE NOVEMBRO, 930 - PORTO - CEP:78025-032 - CUIABA - MT TEL: (65)3317-6200		DANFE DOCUMENTO AUXILIAR DA NOTA FISCAL ELETRÔNICA 0 - ENTRADA 1 - SAÍDA Nº 000227579 fl. 1 / 1 SÉRIE 001	 CHAVE DE ACESSO 5122 0879 1153 5800 0209 5500 1000 2275 7912 0525 5842 Consulta de autenticidade no portal nacional da NF-e www.nfe.fazenda.gov.br/portal ou no site da Sefaz Autorizadora
NATUREZA DE OPERAÇÃO VENDA DE MERCADORIA ADQUIRIDA OU RECEBIDA DE TERCEIROS		PROTOCOLO DE AUTORIZAÇÃO DE USO 151220056396611 11/08/2022 12:39:04	
INSCRIÇÃO ESTADUAL 131693840	INSCRIÇÃO ESTADUAL DO SUBST. TRIB.	CNPJ / CPF 79.115.358/0002-09	

DESTINATÁRIO / REMETENTE NOME / RAZÃO SOCIAL TERRA BELLA IND E COM ESTOFADOS LTDA ME		CNPJ / CPF 04.969.601/0001-68	DATA DA EMISSÃO 11/08/2022
ENDEREÇO R K-11, QDA 03 LOTE 01 A 75		BAIRRO / DISTRITO JARDIM NOSSA SENHORA APA	CEP 78090-693
MUNICÍPIO CUIABA	FONE / FAX (65)3661-2073	UF MT	INSCRIÇÃO ESTADUAL 133716708
			HORA DA SAÍDA 13:36:17

BASE DE CÁLCULO DO ICMS 1.750,75	VALOR DO ICMS 297,63	BASE CÁLC. ICMS SUBST. 0,00	VALOR DO ICMS SUBST. 0,00	VALOR APROX. DOS TRIBUTOS 455,19	VALOR TOTAL DOS PRODUTOS 2.720,50
VALOR DO FRETE 0,00	VALOR DO SEGURO 0,00	DESCONTO 969,75	OUTRAS DESP. ACESS. 0,00	VALOR DO IPI 0,00	VALOR TOTAL DA NOTA 1.750,75

TRANSPORTADOR / VOLUMES TRANSPORTADOS RAZÃO SOCIAL MARCELO SOARES CARVALHO		FRETE POR CONTA 0 - REMETENTE	CÓDIGO ANTT	PLACA DO VEÍCULO AZM4195	UF MT	CNPJ / CPF 037.612.451-22
ENDEREÇO R QUATORZE 19		MUNICÍPIO CUIABA		UF MT	INSCRIÇÃO ESTADUAL	
QUANTIDADE 12	ESPÉCIE	MARCA	NUMERAÇÃO	PESO BRUTO 60,000	PESO LÍQUIDO 60,000	

CÓDIGO DO PROD. / SERV.	DESCRIÇÃO DO PRODUTO / SERVIÇO	NCM / SH	CST	CFOP	UNID.	QUANT.	VALOR UNITÁRIO	VALOR TOTAL	VALOR DESCONTO	BASE CÁLC. ICMS	VALOR I.C.M.S.	VALOR I.P.I.	ALÍQUOTAS ICMS	ALÍQUOTAS IPI
24028	GRAMPO SR 14/45 CX C/ 9600	83052000	000	5102	CX	5,00	353,16	1.765,80	715,80	1.050,00	178,50	0,00	17,00	0,00
24018	GRAMPO SR 80/10 CX C/ 20000	83052000	000	5102	CX	5,00	70,98	354,90	93,55	261,35	44,43	0,00	17,00	0,00
7447	PLUMANTE C/1.50L . 150GR	56039390	300	5102	MT	30,00	11,25	337,50	83,10	254,40	43,25	0,00	17,00	0,00
52381	FIBRA SILICONIZADA SR FIBRAS BRANCA	55062000	300	5102	KG	10,00	26,23	262,30	77,30	185,00	31,45	0,00	17,00	0,00

DADOS ADICIONAIS INFORMAÇÕES COMPLEMENTARES PROCON MT: RUA BALTAZAR NAVARRO 567 - BANDEIRANTES FONE: 151 - SECAO X, ARTS. 39 A 42, LEI COMPLEMENTAR 631/2019 - VL TOTAL DO IMPOSTO: 455,19 - 26,00 % - TRANSACAO: 252		RESERVADO AO FISCO
---	--	--------------------

Sistema MAXIMUS - Desenvolvido por FONTDATA TECNOLOGIA - www.fontdata.com.br



Este documento foi gerado pelo usuário 056.***.***-50 em 13/02/2023 11:11:51
Número do documento: 23012612021767000000104948975
<https://pje2.tjmt.jus.br:443/pje2/Processo/ConsultaDocumento/listView.seam?x=23012612021767000000104948975>
Assinado eletronicamente por: LORENA LARRANHAGAS MAMEDES DE ARRUDA - 26/01/2023 12:02:18

RECEBEMOS DE CASA DE COURO SANTA RITA LTDA OS PRODUTOS / SERVIÇOS CONSTANTES DA NOTA FISCAL INDICADO AO LADO EMIÇÃO: 22/08/2022 - DEST. / REM.: TERRA BELLA IND E COM ESTOFADOS LTDA ME - VALOR TOTAL: R\$ 36,00		NF-e Nº 000228172 SÉRIE 001
DATA DE RECEBIMENTO	IDENTIFICAÇÃO E ASSINATURA DO RECEBEDOR	

IDENTIFICAÇÃO DO EMITENTE CASA DE COURO SANTA RITA LTDA AV QUINZE DE NOVEMBRO, 930 - PORTO - CEP:78025-032 - CUIABA - MT TEL: (65)3317-6200		 DANFE DOCUMENTO AUXILIAR DA NOTA FISCAL ELETRÔNICA 0 - ENTRADA 1 - SAÍDA Nº 000228172 fl. 1 / 1 SÉRIE 001	CHAVE DE ACESSO 5122 0879 1153 5800 0209 5500 1000 2281 7211 3769 7484
NATUREZA DE OPERAÇÃO VENDA DE MERCADORIA ADQUIRIDA OU RECEBIDA DE TERCEIROS			CONSULTA DE AUTENTICIDADE NO PORTAL NACIONAL DA NF-E www.nfe.fazenda.gov.br/portal ou no site da Sefaz Autorizadora
INSCRIÇÃO ESTADUAL 131693840		INSCRIÇÃO ESTADUAL DO SUBST. TRIB.	PROTOCOLO DE AUTORIZAÇÃO DE USO 151220059098880 22/08/2022 14:50:30
		CNPJ / CPF 79.115.358/0002-09	

DESTINATÁRIO / REMETENTE			CNPJ / CPF	DATA DA EMISSÃO
NOME / RAZÃO SOCIAL TERRA BELLA IND E COM ESTOFADOS LTDA ME			04.969.601/0001-68	22/08/2022
ENDEREÇO R K-11, QDA 03 LOTE 01 A 75		BAIRRO / DISTRITO JARDIM NOSSA SENHORA APA	CEP 78090-693	DATA SAÍDA / ENTRADA 22/08/2022
MUNICÍPIO CUIABA	FONE / FAX (65)3661-2073	UF MT	INSCRIÇÃO ESTADUAL 133716708	HORA DA SAÍDA 15:48:59

CÁLCULO DO IMPOSTO					
BASE DE CÁLCULO DO ICMS 36,00	VALOR DO ICMS 6,12	BASE CÁLC. ICMS SUBST. 0,00	VALOR DO ICMS SUBST. 0,00	VALOR APROX. DOS TRIBUTOS 9,36	VALOR TOTAL DOS PRODUTOS 45,33
VALOR DO FRETE 0,00	VALOR DO SEGURO 0,00	DESCONTO 9,33	OUTRAS DESP. ACESS. 0,00	VALOR DO IPI 0,00	VALOR TOTAL DA NOTA 36,00

TRANSPORTADOR / VOLUMES TRANSPORTADOS						
RAZÃO SOCIAL		FRETE POR CONTA 9 - SEM FRETE	CÓDIGO ANTT	PLACA DO VEÍCULO	UF	CNPJ / CPF
ENDEREÇO			MUNICÍPIO	UF	INSCRIÇÃO ESTADUAL	
QUANTIDADE 1	ESPÉCIE	MARCA	NUMERAÇÃO	PESO BRUTO 1,000	PESO LÍQUIDO 1,000	

DADOS DO PRODUTO / SERVIÇOS													
CÓDIGO DO PROD. / SERV.	DESCRIÇÃO DO PRODUTO / SERVIÇO	NCM / SH	CST	CFOP	UNID.	QUANT.	VALOR UNITÁRIO	VALOR TOTAL	VALOR DESCONTO	BASE CÁLC. ICMS	VALOR I.C.M.S.	VALOR I.P.I.	ALÍQUOTAS ICMS IPI
44228	VELUDO SLIM CKS TABACO	60019200	200	5102	MT	1,50	30,22	45,33	9,33	36,00	6,12	0,00	17,00 0,00

DADOS ADICIONAIS	
INFORMAÇÕES COMPLEMENTARES PROCON MT: RUA BALTAZAR NAVARRO 567 - BANDEIRANTES FONE: 151 - SECAO X, ARTS. 39 A 42, LEI COMPLEMENTAR 631/2019 - VL TOTAL DO IMPOSTO: 9,36 - 26,00 % - TRANSACAO: 275	RESERVADO AO FISCO

Sistema MAXIMUS - Desenvolvido por FONTDATA TECNOLOGIA - www.fontdata.com.br



Este documento foi gerado pelo usuário 056.***.***-50 em 13/02/2023 11:11:51
Número do documento: 23012612021767000000104948975
<https://pje2.tjmt.jus.br:443/pje2/Processo/ConsultaDocumento/listView.seam?x=23012612021767000000104948975>
Assinado eletronicamente por: LORENA LARRANHAGAS MAMEDES DE ARRUDA - 26/01/2023 12:02:18

RECEBEMOS DE CASA DE COURO SANTA RITA LTDA OS PRODUTOS / SERVIÇOS CONSTANTES DA NOTA FISCAL INDICADO AO LADO EMISSION: 23/08/2022 - DEST. / REM.: TERRA BELLA IND E COM ESTOFADOS LTDA ME - VALOR TOTAL: R\$ 356,00		NF-e Nº 000228222 SÉRIE 001
DATA DE RECEBIMENTO	IDENTIFICAÇÃO E ASSINATURA DO RECEBEDOR	

IDENTIFICAÇÃO DO EMITENTE CASA DE COURO SANTA RITA LTDA AV QUINZE DE NOVEMBRO, 930 - PORTO - CEP:78025-032 - CUIABA - MT TEL: (65)3317-6200		 DANFE DOCUMENTO AUXILIAR DA NOTA FISCAL ELETRÔNICA 0 - ENTRADA 1 - SAÍDA Nº 000228222 fl. 1 / 1 SÉRIE 001	CHAVE DE ACESSO 5122 0879 1153 5800 0209 5500 1000 2282 2212 0146 8111
NATUREZA DE OPERAÇÃO VENDA DE MERCADORIA ADQUIRIDA OU RECEBIDA DE TERCEIROS			PROTOCOLO DE AUTORIZAÇÃO DE USO 151220059283844 23/08/2022 08:53:05
INSCRIÇÃO ESTADUAL 131693840	INSCRIÇÃO ESTADUAL DO SUBST. TRIB.	CNPJ / CPF 79.115.358/0002-09	

DESTINATÁRIO / REMETENTE			CNPJ / CPF		DATA DA EMISSÃO
NOME / RAZÃO SOCIAL TERRA BELLA IND E COM ESTOFADOS LTDA ME			04.969.601/0001-68		23/08/2022
ENDEREÇO R K-11, QDA 03 LOTE 01 A 75			BAIRRO / DISTRITO JARDIM NOSSA SENHORA APA	CEP 78090-693	DATA SAÍDA / ENTRADA 23/08/2022
MUNICÍPIO CUIABA	FONE / FAX (65)3661-2073	UF MT	INSCRIÇÃO ESTADUAL 133716708	HORA DA SAÍDA 09:49:57	

CÁLCULO DO IMPOSTO					
BASE DE CÁLCULO DO ICMS 356,00	VALOR DO ICMS 60,52	BASE CÁLC. ICMS SUBST. 0,00	VALOR DO ICMS SUBST. 0,00	VALOR APROX. DOS TRIBUTOS 92,56	VALOR TOTAL DOS PRODUTOS 486,97
VALOR DO FRETE 0,00	VALOR DO SEGURO 0,00	DESCONTO 130,97	OUTRAS DESP. ACESS. 0,00	VALOR DO IPI 0,00	VALOR TOTAL DA NOTA 356,00

TRANSPORTADOR / VOLUMES TRANSPORTADOS						
RAZÃO SOCIAL MARCELO SOARES CARVALHO		FRETE POR CONTA 0 - REMETENTE	CÓDIGO ANTT	PLACA DO VEÍCULO AZM4195	UF MT	CNPJ / CPF 037.612.451-22
ENDEREÇO R QUATORZE 19		MUNICÍPIO CUIABA		UF MT	INSCRIÇÃO ESTADUAL	
QUANTIDADE 1	ESPÉCIE	MARCA	NUMERAÇÃO	PESO BRUTO 13,000	PESO LÍQUIDO 13,000	

DADOS DO PRODUTO / SERVIÇOS														
CÓDIGO DO PROD. / SERV.	DESCRIÇÃO DO PRODUTO / SERVIÇO	NCM / SH	CST	CFOP	UNID.	QUANT.	VALOR UNITÁRIO	VALOR TOTAL	VALOR DESCONTO	BASE CÁLC. ICMS	VALOR I.C.M.S.	VALOR I.P.I.	ALÍQUOTAS ICMS IPI	
36675	ADESIVO QUIMIONAL QUIMIOFIX 555 13KG. .	35069900	000	5102	LT	1,00	486,97	486,97	130,97	356,00	60,52	0,00	17,00	0,00

DADOS ADICIONAIS	
INFORMAÇÕES COMPLEMENTARES PROCON MT: RUA BALTAZAR NAVARRO 567 - BANDEIRANTES FONE: 151 - SECAO X, ARTS. 39 A 42, LEI COMPLEMENTAR 631/2019 - VL TOTAL DO IMPOSTO: 92,56 - 26,00 % - TRANSACAO: 21	RESERVADO AO FISCO

Sistema MAXIMUS - Desenvolvido por FONTDATA TECNOLOGIA - www.fontdata.com.br



Este documento foi gerado pelo usuário 056.***.***-50 em 13/02/2023 11:11:51
Número do documento: 23012612021767000000104948975
<https://pje2.tjmt.jus.br:443/pje2/Processo/ConsultaDocumento/listView.seam?x=23012612021767000000104948975>
Assinado eletronicamente por: LORENA LARRANHAGAS MAMEDES DE ARRUDA - 26/01/2023 12:02:18

RECEBEMOS DE CASA DE COURO SANTA RITA LTDA OS PRODUTOS / SERVIÇOS CONSTANTES DA NOTA FISCAL INDICADO AO LADO EMISSION: 24/08/2022 - DEST. / REM.: TERRA BELLA IND E COM ESTOFADOS LTDA ME - VALOR TOTAL: R\$ 293,00		NF-e Nº 000228308 SÉRIE 001
DATA DE RECEBIMENTO	IDENTIFICAÇÃO E ASSINATURA DO RECEBEDOR	

IDENTIFICAÇÃO DO EMITENTE CASA DE COURO SANTA RITA LTDA AV QUINZE DE NOVEMBRO, 930 - PORTO - CEP:78025-032 - CUIABA - MT TEL: (65)3317-6200		 DANFE DOCUMENTO AUXILIAR DA NOTA FISCAL ELETRÔNICA 0 - ENTRADA 1 - SAÍDA Nº 000228308 fl. 1 / 1 SÉRIE 001	CHAVE DE ACESSO 5122 0879 1153 5800 0209 5500 1000 2283 0811 5079 1677
NATUREZA DE OPERAÇÃO VENDA DE MERCADORIA ADQUIRIDA OU RECEBIDA DE TERCEIROS			PROTOCOLO DE AUTORIZAÇÃO DE USO 151220059617080 24/08/2022 09:15:31
INSCRIÇÃO ESTADUAL 131693840	INSCRIÇÃO ESTADUAL DO SUBST. TRIB.	CNPJ / CPF 79.115.358/0002-09	

DESTINATÁRIO / REMETENTE			CNPJ / CPF	DATA DA EMISSÃO
NOME / RAZÃO SOCIAL TERRA BELLA IND E COM ESTOFADOS LTDA ME			04.969.601/0001-68	24/08/2022
ENDEREÇO R K-11, QDA 03 LOTE 01 A 75		BAIRRO / DISTRITO JARDIM NOSSA SENHORA APA	CEP 78090-693	DATA SAÍDA / ENTRADA 24/08/2022
MUNICÍPIO CUIABA	FONE / FAX (65)3661-2073	UF MT	INSCRIÇÃO ESTADUAL 133716708	HORA DA SAÍDA 10:07:52

CÁLCULO DO IMPOSTO					
BASE DE CÁLCULO DO ICMS 293,00	VALOR DO ICMS 49,81	BASE CÁLC. ICMS SUBST. 0,00	VALOR DO ICMS SUBST. 0,00	VALOR APROX. DOS TRIBUTOS 76,18	VALOR TOTAL DOS PRODUTOS 365,60
VALOR DO FRETE 0,00	VALOR DO SEGURO 0,00	DESCONTO 72,60	OUTRAS DESP. ACESS. 0,00	VALOR DO IPI 0,00	VALOR TOTAL DA NOTA 293,00

TRANSPORTADOR / VOLUMES TRANSPORTADOS						
RAZÃO SOCIAL MARCELO SOARES CARVALHO		FRETE POR CONTA 0 - REMETENTE	CÓDIGO ANTT	PLACA DO VEÍCULO AZM4195	UF MT	CNPJ / CPF 037.612.451-22
ENDEREÇO R QUATORZE 19			MUNICÍPIO CUIABA		UF MT	INSCRIÇÃO ESTADUAL
QUANTIDADE 1	ESPÉCIE	MARCA	NUMERAÇÃO	PESO BRUTO 20,000	PESO LÍQUIDO 20,000	

DADOS DO PRODUTO / SERVIÇOS														
CÓDIGO DO PROD. / SERV.	DESCRIÇÃO DO PRODUTO / SERVIÇO	NCM / SH	CST	CFOP	UNID.	QUANT.	VALOR UNITÁRIO	VALOR TOTAL	VALOR DESCONTO	BASE CÁLC. ICMS	VALOR I.C.M.S.	VALOR I.P.I.	ALÍQUOTAS ICMS	ALÍQUOTAS IPI
7788	PLUMANTE C/1.50L 0.60 RESOLUCAO DO SENADO FEDERAL NR. 13/12 - NUMERO DA FCI 5344A430-E1D9-436E-9ABB-B8EFAAEC3192.	56039290	300	5102	MT	80,00	4,57	365,60	72,60	293,00	49,81	0,00	17,00	0,00

DADOS ADICIONAIS	
INFORMAÇÕES COMPLEMENTARES PROCON MT: RUA BALTAZAR NAVARRO 567 - BANDEIRANTES FONE: 151 - SECAO X, ARTS. 39 A 42, LEI COMPLEMENTAR 631/2019 - VL TOTAL DO IMPOSTO: 76,18 - 26,00 % - TRANSACAO: 86	RESERVADO AO FISCO

Sistema MAXIMUS - Desenvolvido por FONTDATA TECNOLOGIA - www.fontdata.com.br



Este documento foi gerado pelo usuário 056.***.***-50 em 13/02/2023 11:11:51
Número do documento: 23012612021767000000104948975
<https://pje2.tjmt.jus.br:443/pje2/Processo/ConsultaDocumento/listView.seam?x=23012612021767000000104948975>
Assinado eletronicamente por: LORENA LARRANHAGAS MAMEDES DE ARRUDA - 26/01/2023 12:02:18

RECEBEMOS DE CASA DE COURO SANTA RITA LTDA OS PRODUTOS / SERVIÇOS CONSTANTES DA NOTA FISCAL INDICADO AO LADO EMISSION: 26/08/2022 - DEST. / REM.: TERRA BELLA IND E COM ESTOFADOS LTDA ME - VALOR TOTAL: R\$ 1.388,62		NF-e Nº 000228470 SÉRIE 001
DATA DE RECEBIMENTO	IDENTIFICAÇÃO E ASSINATURA DO RECEBEDOR	

IDENTIFICAÇÃO DO EMITENTE CASA DE COURO SANTA RITA LTDA AV QUINZE DE NOVEMBRO, 930 - PORTO - CEP:78025-032 - CUIABA - MT TEL: (65)3317-6200	DANFE DOCUMENTO AUXILIAR DA NOTA FISCAL ELETRÔNICA 0 - ENTRADA 1 - SAÍDA Nº 000228470 fl. 1 / 1 SÉRIE 001	 CHAVE DE ACESSO 5122 0879 1153 5800 0209 5500 1000 2284 7017 4273 6231 Consulta de autenticidade no portal nacional da NF-e www.nfe.fazenda.gov.br/portal ou no site da Sefaz Autorizadora
NATUREZA DE OPERAÇÃO VENDA DE MERCADORIA ADQUIRIDA OU RECEBIDA DE TERCEIROS		PROTOCOLO DE AUTORIZAÇÃO DE USO 151220060235711 26/08/2022 08:45:34
INSCRIÇÃO ESTADUAL 131693840	INSCRIÇÃO ESTADUAL DO SUBST. TRIB.	CNPJ / CPF 79.115.358/0002-09

DESTINATÁRIO / REMETENTE NOME / RAZÃO SOCIAL TERRA BELLA IND E COM ESTOFADOS LTDA ME		CNPJ / CPF 04.969.601/0001-68	DATA DA EMISSÃO 26/08/2022
ENDEREÇO R K-11, QDA 03 LOTE 01 A 75	BAIRRO / DISTRITO JARDIM NOSSA SENHORA APA	CEP 78090-693	DATA SAÍDA / ENTRADA 26/08/2022
MUNICÍPIO CUIABA	FONE / FAX (65)3661-2073	UF MT	INSCRIÇÃO ESTADUAL 133716708
			HORA DA SAÍDA 09:45:49

BASE DE CÁLCULO DO ICMS 1.388,62	VALOR DO ICMS 236,07	BASE CÁLC. ICMS SUBST. 0,00	VALOR DO ICMS SUBST. 0,00	VALOR APROX. DOS TRIBUTOS 361,04	VALOR TOTAL DOS PRODUTOS 2.231,51
VALOR DO FRETE 0,00	VALOR DO SEGURO 0,00	DESCONTO 842,89	OUTRAS DESP. ACESS. 0,00	VALOR DO IPI 0,00	VALOR TOTAL DA NOTA 1.388,62

TRANSPORTADOR / VOLUMES TRANSPORTADOS RAZÃO SOCIAL		FRETE POR CONTA 9 - SEM FRETE	CÓDIGO ANTT	PLACA DO VEÍCULO	UF	CNPJ / CPF
ENDEREÇO		MUNICÍPIO		UF	INSCRIÇÃO ESTADUAL	
QUANTIDADE 12	ESPÉCIE	MARCA	NUMERAÇÃO	PESO BRUTO 57,200	PESO LÍQUIDO 57,200	

CÓDIGO DO PROD. / SERV.	DESCRIÇÃO DO PRODUTO / SERVIÇO	NCM / SH	CST	CFOP	UNID.	QUANT.	VALOR UNITÁRIO	VALOR TOTAL	VALOR DESCONTO	BASE CÁLC. ICMS	VALOR I.C.M.S.	VALOR I.P.I.	ALÍQUOTAS ICMS	ALÍQUOTAS IPI
24028	GRAMPO SR 14/45 CX C/ 9600	83052000	000	5102	CX	5,00	353,16	1.765,80	715,80	1.050,00	178,50	0,00	17,00	0,00
58169	GRAMPO SR 125F CX C/ 21000 80/10	83052000	000	5102	CX	6,00	72,66	435,96	122,34	313,62	53,32	0,00	17,00	0,00
32581	MOLA ESPIRAL DE ACO 10X10	73209000	000	5102	KG	0,68	43,75	29,75	4,75	25,00	4,25	0,00	17,00	0,00

DADOS ADICIONAIS INFORMAÇÕES COMPLEMENTARES PROCON MT: RUA BALTAZAR NAVARRO 567 - BANDEIRANTES FONE: 151 - SECAO X, ARTS. 39 A 42, LEI COMPLEMENTAR 631/2019 - VL TOTAL DO IMPOSTO: 361,04 - 26,00 % - TRANSACAO: 19	RESERVADO AO FISCO
--	--------------------

Sistema MAXIMUS - Desenvolvido por FONTDATA TECNOLOGIA - www.fontdata.com.br



Este documento foi gerado pelo usuário 056.***.***-50 em 13/02/2023 11:11:51
Número do documento: 23012612021767000000104948975
<https://pje2.tjmt.jus.br:443/pje2/Processo/ConsultaDocumento/listView.seam?x=23012612021767000000104948975>
Assinado eletronicamente por: LORENA LARRANHAGAS MAMEDES DE ARRUDA - 26/01/2023 12:02:18

RECEBEMOS DE ROZAC COMERCIO IMPORTACAO EXPORTACAO DE PRODUTOS TEXTEIS SA OS PRODUTOS / SERVIÇOS CONSTANTES DA NOTA FISCAL INDICADO AO LADO EMISSÃO: 16/08/2022 - DEST. / REM.: TERRABELLA IND COM ESTOF LTDA ME EM REC JUDICIAL - VALOR TOTAL: R\$ 2.598,57		NF-e Nº 000264783 SÉRIE 003
DATA DE RECEBIMENTO	IDENTIFICAÇÃO E ASSINATURA DO RECEBEDOR	

IDENTIFICAÇÃO DO EMITENTE ROZAC COMERCIO IMPORTACAO EXPORTACAO DE PRODUTOS TEXTEIS SA RUA LUIZ LOPES GONZAGA, 1685 - SAO VICENTE - CEP:88309-421 - ITAJAI - SC TEL: (19)2108-4600		DANFE DOCUMENTO AUXILIAR DA NOTA FISCAL ELETRÔNICA 0 - ENTRADA 1 - SAÍDA Nº 000264783 fl. 1 / 1 SÉRIE 003			
NATUREZA DE OPERAÇÃO VENDA DE MERCADORIA ADQ OU RECEBIDA DE TERCEIROS		CHAVE DE ACESSO 4222 0805 6296 5300 0310 5500 3000 2647 8316 4420 3190		Consulta de autenticidade no portal nacional da NF-e www.nfe.fazenda.gov.br/portal ou no site da Sefaz Autorizadora	
INSCRIÇÃO ESTADUAL 255613997		INSCRIÇÃO ESTADUAL DO SUBST. TRIB.		PROTOCOLO DE AUTORIZAÇÃO DE USO 342220167760889 16/08/2022 14:58:04	
CNPJ / CPF 05.629.653/0003-10					

DESTINATÁRIO / REMETENTE			CNPJ / CPF		DATA DA EMISSÃO
NOME / RAZÃO SOCIAL TERRABELLA IND COM ESTOF LTDA ME EM REC JUDICIAL			04.969.601/0001-68		16/08/2022
ENDEREÇO R TRINTA (LOT JD INDUSTRIARIO I), 11 QUADRAC LOTE 11			BAIRRO / DISTRITO JARDIM INDUSTRIARIO	CEP 78098-666	DATA SAÍDA / ENTRADA 16/08/2022
MUNICÍPIO CUIABA	FONE / FAX (65)3661-2073	UF MT	INSCRIÇÃO ESTADUAL 133716708		HORA DA SAÍDA 14:51:00

FATURA				
	NÚMERO	VALOR ORIGINAL	VALOR DESCONTO	VALOR LÍQUIDO
DADOS DA FATURA	3000264783	2.598,57	0,00	2.598,57

DUPLICATAS											
Nº DUPLICATA	VENC.	VALOR	Nº DUPLICATA	VENC.	VALOR	Nº DUPLICATA	VENC.	VALOR	Nº DUPLICATA	VENC.	VALOR
001	16/08/2022	2.598,57									

CÁLCULO DO IMPOSTO					
BASE DE CÁLCULO DO ICMS	VALOR DO ICMS	BASE CÁLC. ICMS SUBST.	VALOR DO ICMS SUBST.	VALOR TOTAL DOS PRODUTOS	
2.598,57	103,94	0,00	0,00	2.598,57	
VALOR DO FRETE	VALOR DO SEGURO	DESCONTO	OUTRAS DESP. ACESS.	VALOR DO IPI	VALOR TOTAL DA NOTA
0,00	0,00	0,00	0,00	0,00	2.598,57

TRANSPORTADOR / VOLUMES TRANSPORTADOS						
RAZÃO SOCIAL ATUAL CARGAS TRANSP LT (47) 3246-6578		FRETE POR CONTA 0 - REMETENTE	CÓDIGO ANTT	PLACA DO VEÍCULO	UF	CNPJ / CPF 08.848.231/0011-33
ENDEREÇO RUA ARI BARROSO, 1051			MUNICÍPIO BLUMENAU	UF SC	INSCRIÇÃO ESTADUAL 256495874	
QUANTIDADE 8	ESPÉCIE VOLUMES	MARCA	NUMERAÇÃO	PESO BRUTO 115,609	PESO LÍQUIDO 114,337	

DADOS DO PRODUTO / SERVIÇOS														
CÓDIGO DO PROD. / SERV.	DESCRIÇÃO DO PRODUTO / SERVIÇO	NCM / SH	CST	CFOP	UNID.	QUANT.	VALOR UNITÁRIO	VALOR TOTAL	VALOR DESCONTO	BASE CÁLC. ICMS	VALOR I.C.M.S.	VALOR I.P.I.	ALÍQUOTAS ICMS IPI	
110840000770	TEC FIL 100% PES LARG 143CM PESO APROX 200GSM TINTO TIPO VELUDO NATUREALE RATO	60019200	100	6102	MT	399,78	6,50	2.598,57	0,00	2.598,57	103,94	0,00	4,00	0,00

DADOS ADICIONAIS	
INFORMAÇÕES COMPLEMENTARES Pedido: 370408 Vendedor: 00242B ALCIO MASDEVAL PRADO Nao aceitamos reclamacoes ou devolucoes apos 90 dias do recebimento da mercadoria., Nao aceitamos devolucao de mercadorias cortadas e ou confeccionadas., Os pesos especificos dos produtos podem variar +/- 5% .	RESERVADO AO FISCO

Sistema MAXIMUS - Desenvolvido por FONTDATA TECNOLOGIA - www.fontdata.com.br



Este documento foi gerado pelo usuário 056.***.***-50 em 13/02/2023 11:11:51
Número do documento: 23012612021767000000104948975
<https://pje2.tjmt.jus.br:443/pje2/Processo/ConsultaDocumento/listView.seam?x=23012612021767000000104948975>
Assinado eletronicamente por: LORENA LARRANHAGAS MAMEDES DE ARRUDA - 26/01/2023 12:02:18

RECEBEMOS DE ROZAC COMERCIO IMPORTACAO EXPORTACAO DE PRODUTOS TEXTEIS SA OS PRODUTOS / SERVIÇOS CONSTANTES DA NOTA FISCAL INDICADO AO LADO EMISSÃO: 19/08/2022 - DEST. / REM.: TERRABELLA IND COM ESTOF LTDA ME EM REC JUDICIAL - VALOR TOTAL: R\$ 2.628,01		NF-e Nº 000265126 SÉRIE 003
DATA DE RECEBIMENTO	IDENTIFICAÇÃO E ASSINATURA DO RECEBEDOR	

IDENTIFICAÇÃO DO EMITENTE ROZAC COMERCIO IMPORTACAO EXPORTACAO DE PRODUTOS TEXTEIS SA RUA LUIZ LOPES GONZAGA, 1685 - SAO VICENTE - CEP:88309-421 - ITAJAI - SC TEL: (19)2108-4600	DANFE DOCUMENTO AUXILIAR DA NOTA FISCAL ELETRÔNICA 0 - ENTRADA 1 - SAÍDA Nº 000265126 fl. 1 / 1 SÉRIE 003	
		CHAVE DE ACESSO 4222 0805 6296 5300 0310 5500 3000 2651 2614 6269 3928 Consulta de autenticidade no portal nacional da NF-e www.nfe.fazenda.gov.br/portal ou no site da Sefaz Autorizadora
NATUREZA DE OPERAÇÃO VENDA DE MERCADORIA ADQ OU RECEBIDA DE TERCEIROS		PROTOCOLO DE AUTORIZAÇÃO DE USO 342220170748789 19/08/2022 15:03:27
INSCRIÇÃO ESTADUAL 255613997	INSCRIÇÃO ESTADUAL DO SUBST. TRIB.	CNPJ / CPF 05.629.653/0003-10

DESTINATÁRIO / REMETENTE NOME / RAZÃO SOCIAL TERRABELLA IND COM ESTOF LTDA ME EM REC JUDICIAL		CNPJ / CPF 04.969.601/0001-68	DATA DA EMISSÃO 19/08/2022
ENDEREÇO R TRINTA (LOT JD INDUSTRIARIO I), 11 QUADRAC LOTE 11		BAIRRO / DISTRITO JARDIM INDUSTRIARIO	CEP 78098-666
MUNICÍPIO CUIABA		FONE / FAX (65)3661-2073	UF MT
		INSCRIÇÃO ESTADUAL 133716708	HORA DA SAÍDA 14:56:00

FATURA				
	NÚMERO	VALOR ORIGINAL	VALOR DESCONTO	VALOR LÍQUIDO
DADOS DA FATURA	3000265126	2.628,01	0,00	2.628,01

DUPLICATAS											
Nº DUPLICATA	VENC.	VALOR	Nº DUPLICATA	VENC.	VALOR	Nº DUPLICATA	VENC.	VALOR	Nº DUPLICATA	VENC.	VALOR
001	19/08/2022	2.628,01									

CÁLCULO DO IMPOSTO					
BASE DE CÁLCULO DO ICMS	VALOR DO ICMS	BASE CÁLC. ICMS SUBST.	VALOR DO ICMS SUBST.	VALOR TOTAL DOS PRODUTOS	
2.628,01	105,12	0,00	0,00	2.628,01	
VALOR DO FRETE	VALOR DO SEGURO	DESCONTO	OUTRAS DESP. ACESS.	VALOR DO IPI	VALOR TOTAL DA NOTA
0,00	0,00	0,00	0,00	0,00	2.628,01

TRANSPORTADOR / VOLUMES TRANSPORTADOS						
RAZÃO SOCIAL ATUAL CARGAS TRANSP LT (47) 3246-6578		FRETE POR CONTA 0 - REMETENTE	CÓDIGO ANTT	PLACA DO VEÍCULO	UF SC	CNPJ / CPF 08.848.231/0011-33
ENDEREÇO RUA ARI BARROSO, 1051		MUNICÍPIO BLUMENAU		INSCRIÇÃO ESTADUAL 256495874		
QUANTIDADE 5	ESPÉCIE VOLUMES	MARCA	NUMERAÇÃO	PESO BRUTO 77,412	PESO LÍQUIDO 76,560	

DADOS DO PRODUTO / SERVIÇOS														
CÓDIGO DO PROD. / SERV.	DESCRIÇÃO DO PRODUTO / SERVIÇO	NCM / SH	CST	CFOP	UNID.	QUANT.	VALOR UNITÁRIO	VALOR TOTAL	VALOR DESCONTO	BASE CÁLC. ICMS	VALOR I.C.M.S.	VALOR I.P.I.	ALÍQUOTAS ICMS IPI	
111290000730	TEC MALHA URD 100% PES LARG 142CM PESO APROX 225GSM TINTO TIPO VELVET LUXOR DUBLADO TITANIO	60019200	100	6102	MT	57,70	10,9501	631,82	0,00	631,82	25,27	0,00	4,00	0,00
111290000870	TEC MALHA URD 100% PES LARG 142CM PESO APROX 225GSM TINTO TIPO VELVET LUXOR DUBLADO TABACO	60019200	100	6102	MT	182,30	10,9500	1.996,19	0,00	1.996,19	79,85	0,00	4,00	0,00

DADOS ADICIONAIS	
INFORMAÇÕES COMPLEMENTARES Pedido: 371094 Vendedor: 00242B ALCIO MASDEVAL PRADO Nao aceitamos reclamacoes ou devolucoes apos 90 dias do recebimento da mercadoria., Nao aceitamos devolucao de mercadorias cortadas e ou confeccionadas., Os pesos especificos dos produtos podem variar +/- 5% .	RESERVADO AO FISCO

Sistema MAXIMUS - Desenvolvido por FONDTA TECNOLOGIA - www.fondta.com.br



Este documento foi gerado pelo usuário 056.***.***-50 em 13/02/2023 11:11:51
Número do documento: 23012612021767000000104948975
<https://pje2.tjmt.jus.br:443/pje2/Processo/ConsultaDocumento/listView.seam?x=23012612021767000000104948975>
Assinado eletronicamente por: LORENA LARRANHAGAS MAMEDES DE ARRUDA - 26/01/2023 12:02:18

RECEBEMOS DE ROZAC COMERCIO IMPORTACAO EXPORTACAO DE PRODUTOS TEXTEIS SA OS PRODUTOS / SERVIÇOS CONSTANTES DA NOTA FISCAL INDICADO AO LADO EMISSÃO: 29/08/2022 - DEST. / REM.: TERRABELLA IND COM ESTOF LTDA ME EM REC JUDICIAL - VALOR TOTAL: R\$ 5.201,95		NF-e Nº 000265558 SÉRIE 003
DATA DE RECEBIMENTO	IDENTIFICAÇÃO E ASSINATURA DO RECEBEDOR	

IDENTIFICAÇÃO DO EMITENTE ROZAC COMERCIO IMPORTACAO EXPORTACAO DE PRODUTOS TEXTEIS SA RUA LUIZ LOPES GONZAGA, 1685 - SAO VICENTE - CEP:88309-421 - ITAJAI - SC TEL: (19)2108-4600		DANFE DOCUMENTO AUXILIAR DA NOTA FISCAL ELETRÔNICA 0 - ENTRADA 1 - SAÍDA Nº 000265558 fl. 1 / 1 SÉRIE 003			
NATUREZA DE OPERAÇÃO VENDA DE MERCADORIA ADQ OU RECEBIDA DE TERCEIROS		CHAVE DE ACESSO 4222 0805 6296 5300 0310 5500 3000 2655 5814 8585 7167		Consulta de autenticidade no portal nacional da NF-e www.nfe.fazenda.gov.br/portal ou no site da Sefaz Autorizadora	
INSCRIÇÃO ESTADUAL 255613997		INSCRIÇÃO ESTADUAL DO SUBST. TRIB.		PROTOCOLO DE AUTORIZAÇÃO DE USO 342220177465398 29/08/2022 15:26:03	
		CNPJ / CPF 05.629.653/0003-10			

DESTINATÁRIO / REMETENTE			CNPJ / CPF		DATA DA EMISSÃO	
NOME / RAZÃO SOCIAL TERRABELLA IND COM ESTOF LTDA ME EM REC JUDICIAL			04.969.601/0001-68		29/08/2022	
ENDEREÇO R TRINTA (LOT JD INDUSTRIARIO I), 11 QUADRAC LOTE 11			BAIRRO / DISTRITO JARDIM INDUSTRIARIO		CEP 78098-666	
MUNICÍPIO CUIABA			FONE / FAX (65)3661-2073		UF MT	
			INSCRIÇÃO ESTADUAL 133716708		HORA DA SAÍDA 15:18:00	

FATURA							
NÚMERO		VALOR ORIGINAL		VALOR DESCONTO		VALOR LÍQUIDO	
DADOS DA FATURA		3000265558		5.201,95		0,00	
						5.201,95	

DUPLICATAS											
Nº DUPLICATA	VENC.	VALOR	Nº DUPLICATA	VENC.	VALOR	Nº DUPLICATA	VENC.	VALOR	Nº DUPLICATA	VENC.	VALOR
001	29/08/2022	5.201,95									

CÁLCULO DO IMPOSTO									
BASE DE CÁLCULO DO ICMS		VALOR DO ICMS		BASE CÁLC. ICMS SUBST.		VALOR DO ICMS SUBST.		VALOR TOTAL DOS PRODUTOS	
5.201,95		208,08		0,00		0,00		5.201,95	
VALOR DO FRETE		VALOR DO SEGURO		DESCONTO		OUTRAS DESP. ACESS.		VALOR DO IPI	
0,00		0,00		0,00		0,00		0,00	
								VALOR TOTAL DA NOTA	
								5.201,95	

TRANSPORTADOR / VOLUMES TRANSPORTADOS									
RAZÃO SOCIAL ATUAL CARGAS TRANSP LT (47) 3246-6578			FRETE POR CONTA 0 - REMETENTE		CÓDIGO ANTT	PLACA DO VEÍCULO	UF	CNPJ / CPF	
ENDEREÇO RUA ARI BARROSO, 1051			MUNICÍPIO BLUMENAU				SC	INSCRIÇÃO ESTADUAL 256495874	
QUANTIDADE 14		ESPÉCIE VOLUMES		MARCA		NUMERAÇÃO		PESO BRUTO	
								242,760	
								PESO LÍQUIDO 240,090	

DADOS DO PRODUTO / SERVIÇOS																
CÓDIGO DO PROD. / SERV.	DESCRIÇÃO DO PRODUTO / SERVIÇO			NCM / SH	CST	CFOP	UNID.	QUANT.	VALOR UNITÁRIO	VALOR TOTAL	VALOR DESCONTO	BASE CÁLC. ICMS	VALOR I.C.M.S.	VALOR I.P.I.	ALÍQUOTAS ICMS IPI	
110840000770	TEC FIL 100% PES LARG 143CM PESO APROX 200GSM TINTO TIPO VELUDO NATURELE RATO			60019200	100	6102	MT	800,30	6,50	5.201,95	0,00	5.201,95	208,08	0,00	4,00	0,00

DADOS ADICIONAIS	
INFORMAÇÕES COMPLEMENTARES Pedido: 372021 Vendedor: 00242B ALCIO MASDEVAL PRADO Nao aceitamos reclamacoes ou devolucoes apos 90 dias do recebimento da mercadoria., Nao aceitamos devolucao de mercadorias cortadas e ou confeccionadas., Os pesos especificos dos produtos podem variar +/- 5% .	RESERVADO AO FISCO

Sistema MAXIMUS - Desenvolvido por FONTDATA TECNOLOGIA - www.fontdata.com.br



Este documento foi gerado pelo usuário 056.***.***-50 em 13/02/2023 11:11:51
Número do documento: 23012612021767000000104948975
<https://pje2.tjmt.jus.br:443/pje2/Processo/ConsultaDocumento/listView.seam?x=23012612021767000000104948975>
Assinado eletronicamente por: LORENA LARRANHAGAS MAMEDES DE ARRUDA - 26/01/2023 12:02:18

RECEBEMOS DE ELETRO FIOS MATERIAIS ELETRICOS LTDA OS PRODUTOS / SERVIÇOS CONSTANTES DA NOTA FISCAL INDICADO AO LADO EMIÇÃO: 16/08/2022 - DEST. / REM.: TERRABELLA INDUSTRIA E COMERCIO DE ESTOFADOS LTDA - VALOR TOTAL: R\$ 403,83		NF-e Nº 000375412 SÉRIE 001
DATA DE RECEBIMENTO	IDENTIFICAÇÃO E ASSINATURA DO RECEBEDOR	

IDENTIFICAÇÃO DO EMITENTE ELETRO FIOS MATERIAIS ELETRICOS LTDA AVENIDA CARMINDO DE CAMPOS, SN NO 933 - JARDIM CALIFORNIA - CEP:78070-395 - CUIABA - MT TEL: (65)3618-2500	DANFE DOCUMENTO AUXILIAR DA NOTA FISCAL ELETRÔNICA 0 - ENTRADA 1 - SAÍDA Nº 000375412 fl. 1 / 1 SÉRIE 001	 CHAVE DE ACESSO 5122 0837 4709 1100 0192 5500 1000 3754 1219 9392 7695 Consulta de autenticidade no portal nacional da NF-e www.nfe.fazenda.gov.br/portal ou no site da Sefaz Autorizadora
NATUREZA DE OPERAÇÃO 5405 - VENDA DE MERCADORIA ADQUIRIDA OU RECEBIDA DE TERCEIRO	PROTÓCOLO DE AUTORIZAÇÃO DE USO 151220057517306 16/08/2022 09:42:46	
INSCRIÇÃO ESTADUAL 131438301	INSCRIÇÃO ESTADUAL DO SUBST. TRIB.	CNPJ / CPF 37.470.911/0001-92

DESTINATÁRIO / REMETENTE		CNPJ / CPF	DATA DA EMISSÃO
NOME / RAZÃO SOCIAL TERRABELLA INDUSTRIA E COMERCIO DE ESTOFADOS LTDA		04.969.601/0001-68	16/08/2022
ENDEREÇO RUA JOAO LARA PINTO, SN QDRA 03 LOTE 01 No 75	BAIRRO / DISTRITO JARDIM NOSSA SENHORA APA	CEP 78090-693	DATA SAÍDA / ENTRADA 16/08/2022
MUNICÍPIO CUIABA	FONE / FAX (65)3661-2073	UF MT	INSCRIÇÃO ESTADUAL 133716708
			HORA DA SAÍDA 09:42:00

CÁLCULO DO IMPOSTO					
BASE DE CÁLCULO DO ICMS 0,00	VALOR DO ICMS 0,00	BASE CÁLC. ICMS SUBST. 0,00	VALOR DO ICMS SUBST. 0,00	VALOR APROX. DOS TRIBUTOS 10,38	VALOR TOTAL DOS PRODUTOS 410,49
VALOR DO FRETE 0,00	VALOR DO SEGURO 0,00	DESCONTO 6,66	OUTRAS DESP. ACESS. 0,00	VALOR DO IPI 0,00	VALOR TOTAL DA NOTA 403,83

TRANSPORTADOR / VOLUMES TRANSPORTADOS					
RAZÃO SOCIAL	FRETE POR CONTA 4 - PROP/DEST	CÓDIGO ANTT	PLACA DO VEÍCULO	UF	CNPJ / CPF
ENDEREÇO	MUNICÍPIO	UF	INSCRIÇÃO ESTADUAL		
QUANTIDADE	ESPÉCIE	MARCA	NUMERAÇÃO	PESO BRUTO	PESO LÍQUIDO

DADOS DO PRODUTO / SERVIÇOS													
CÓDIGO DO PROD. / SERV.	DESCRIÇÃO DO PRODUTO / SERVIÇO	NCM / SH	CST	CFOP	UNID.	QUANT.	VALOR UNITÁRIO	VALOR TOTAL	VALOR DESCONTO	BASE CÁLC. ICMS	VALOR I.C.M.S.	VALOR I.P.I.	ALÍQUOTAS ICMS IPI
32577	SOQUETE DECORATIVO PORC BR	85366100	060	5405	UN	8,00	5,95	47,60	6,66	0,00	0,00	0,00	0,00 0,00
21643	LAMP. LED ALTA POT 30W 6500K BIV	85395200	160	5405	UN	11,00	32,99	362,89	0,00	0,00	0,00	0,00	0,00 0,00

DADOS ADICIONAIS	
INFORMAÇÕES COMPLEMENTARES ICMS cobrado anteriormente por substituição tributária Material solicitado e retirado pelo sr. Carlos Roberto PROCON - MT Rua Baltazar Navarros n. 567, Bairro Bandeirantes, CEP 78010020 - Fone (65) 3613-2100 Cartão DB: R\$ 403,83 Referente ao pedido de compra no 01 Vendedor: 97 - VIVALDO JUNIOR PEREIRA DA SILVA Tributos aproximados: R\$ 3,42 Federal - R\$ 6,96 Estadual - R\$ 0,00 Municipal - Fonte: IBPT 5oi7eW Cartão Visa - NSU: 160024 - AUT: 237829 PED 239.247	RESERVADO AO FISCO

Sistema MAXIMUS - Desenvolvido por FONTDATA TECNOLOGIA - www.fontdata.com.br



Este documento foi gerado pelo usuário 056.***.***-50 em 13/02/2023 11:11:51
Número do documento: 23012612021767000000104948975
<https://pje2.tjmt.jus.br:443/pje2/Processo/ConsultaDocumento/listView.seam?x=23012612021767000000104948975>
Assinado eletronicamente por: LORENA LARRANHAGAS MAMEDES DE ARRUDA - 26/01/2023 12:02:18

RECEBEMOS DE CORTTEX IND COM IMP E EXP LTDA OS PRODUTOS / SERVIÇOS CONSTANTES DA NOTA FISCAL INDICADO AO LADO EMIÇÃO: 26/08/2022 - DEST. / REM.: TERRABELLA IND E COM DE ESTOFADOS LTDA (24336) - VALOR TOTAL: R\$ 2.342,40		NF-e Nº 000503170 SÉRIE 001
DATA DE RECEBIMENTO	IDENTIFICAÇÃO E ASSINATURA DO RECEBEDOR	

IDENTIFICAÇÃO DO EMITENTE CORTTEX IND COM IMP E EXP LTDA BR158 KM 277,5 ANEL V S THOME, S/N - JD PARANAPUNGA - CEP:79645-285 - TRES LAGOAS - MS TEL: (19)2109-7700		DANFE DOCUMENTO AUXILIAR DA NOTA FISCAL ELETRÔNICA 0 - ENTRADA 1 - SAÍDA Nº 000503170 fl. 1 / 1 SÉRIE 001	 CHAVE DE ACESSO 5022 0848 6065 0300 0565 5500 1000 5031 7015 0317 0001 Consulta de autenticidade no portal nacional da NF-e www.nfe.fazenda.gov.br/portal ou no site da Sefaz Autorizadora
NATUREZA DE OPERAÇÃO VENDA MERC.ADQ OU RECEBIDA DE TERCEIROS		PROTOCOLO DE AUTORIZAÇÃO DE USO 150220029908922 26/08/2022 11:18:48	
INSCRIÇÃO ESTADUAL 283112581	INSCRIÇÃO ESTADUAL DO SUBST. TRIB.	CNPJ / CPF 48.606.503/0005-65	

DESTINATÁRIO / REMETENTE NOME / RAZÃO SOCIAL TERRABELLA IND E COM DE ESTOFADOS LTDA (24336)		CNPJ / CPF 04.969.601/0001-68	DATA DA EMISSÃO 26/08/2022
ENDEREÇO R TRINTA LOT JD INDUSTRIARIO I, 000011 QD C LT 11		BAIRRO / DISTRITO JARDIM INDUSTRIARIO	CEP 78098-666
MUNICÍPIO CUIABA	FONE / FAX (65)3624-2221	UF MT	INSCRIÇÃO ESTADUAL 00133716708
HORA DA SAÍDA			

FATURA				
NÚMERO	VALOR ORIGINAL	VALOR DESCONTO	VALOR LÍQUIDO	
DADOS DA FATURA	503170	2.342,40	0,00	2.342,40

DUPLICATAS											
Nº DUPLICATA	VENC.	VALOR	Nº DUPLICATA	VENC.	VALOR	Nº DUPLICATA	VENC.	VALOR	Nº DUPLICATA	VENC.	VALOR
001	26/08/2022	2.342,40									

CÁLCULO DO IMPOSTO					
BASE DE CÁLCULO DO ICMS	VALOR DO ICMS	BASE CÁLC. ICMS SUBST.	VALOR DO ICMS SUBST.	VALOR TOTAL DOS PRODUTOS	
2.342,40	93,70	0,00	0,00	2.342,40	
VALOR DO FRETE	VALOR DO SEGURO	DESCONTO	OUTRAS DESP. ACESS.	VALOR DO IPI	VALOR TOTAL DA NOTA
0,00	0,00	0,00	0,00	0,00	2.342,40

TRANSPORTADOR / VOLUMES TRANSPORTADOS						
RAZÃO SOCIAL MIRA OTM TRANSPORTES LTDA		FRETE POR CONTA 0 - REMETENTE	CÓDIGO ANTT	PLACA DO VEÍCULO	UF MS	CNPJ / CPF 58.506.155/0013-18
ENDEREÇO AV RANULPHO MARQUES LEAL,738, 000000			MUNICÍPIO TRES LAGOAS		INSCRIÇÃO ESTADUAL 283084022	
QUANTIDADE 3	ESPÉCIE VOLUMES	MARCA LETREIRO	NUMERAÇÃO 1 A 000003	PESO BRUTO 49,788	PESO LÍQUIDO 48,288	

DADOS DO PRODUTO / SERVIÇOS														
CÓDIGO DO PROD. / SERV.	DESCRIÇÃO DO PRODUTO / SERVIÇO	NCM / SH	CST	CFOP	UNID.	QUANT.	VALOR UNITÁRIO	VALOR TOTAL	VALOR DESCONTO	BASE CÁLC. ICMS	VALOR I.C.M.S.	VALOR I.P.I.	ALÍQUOTAS ICMS IPI	
0002874.0000.0096	100% POLIESTER LINEN LOOK LONDRES 1.42M (96) GRAFITE (A)	54075210	100	6102	MT KG	48,00 15,55	13,80 42,59	662,40	0,00	662,40	26,50	0,00	4,00	0,00
0002850.0000.0096	98% POLIESTER 2% NYLON VELUDO LYON 1.42M (96) GRAFITE (A)	58013700	100	6102	MT KG	96,00 32,74	17,50 51,32	1.680,00	0,00	1.680,00	67,20	0,00	4,00	0,00

DADOS ADICIONAIS	
INFORMAÇÕES COMPLEMENTARES ALIQ IPI RED A 0 CF DEC 6.006 DE 28/12/2006 XEMAIL: financeiro@terrabellaestofados.com.br PRAZO P/SAIDA DA MERC CF AUT PROC 11/029640/2011, DE 14/07/2011 / N/PEDIDO:869741 / PEDIDO P/REFERENCIA : 004039	RESERVADO AO FISCO

Sistema MAXIMUS - Desenvolvido por FONTDATA TECNOLOGIA - www.fontdata.com.br



Este documento foi gerado pelo usuário 056.***.***-50 em 13/02/2023 11:11:51
Número do documento: 23012612021767000000104948975
<https://pje2.tjmt.jus.br:443/pje2/Processo/ConsultaDocumento/listView.seam?x=23012612021767000000104948975>
Assinado eletronicamente por: LORENA LARRANHAGAS MAMEDES DE ARRUDA - 26/01/2023 12:02:18

**Identificação de emitente****Replas SP Comercio de Plásticos Ltda**Avenida Presidente Wilson, 5700
Vila Independência Cep:04220-906
Sao Paulo/SP
Fone: 1120672222**DANFE**DOCUMENTO AUXILIAR DA
NOTA FISCAL ELETRÔNICA0-ENTRADA
1-SAÍDA

1

N. 000002463
SÉRIE 1
FOLHA 01/01**CHAVE DE ACESSO DA NF-E**

3522 0809 2600 1100 0266 5500 1000 0024 6311 0027 9340

Consulta de autenticidade no portal nacional da NF-e
www.nfe.fazenda.gov.br/portal ou no site da SEFAZ AutorizadaNATUREZA DA OPERAÇÃO
VENDA MERC.REC S/IFI**PROTOCOLO DE AUTORIZAÇÃO DE USO**

135221058272187 08/08/2022 17:47:06-03:00

INSCRIÇÃO ESTADUAL
136195512112

INSC.ESTADUAL DO SUBST.TRIB.

CNPJ/CPF

09.260.011/0002-66

DESTINATARIO/REMETENTE

NOME/RAZÃO SOCIAL

TERRABELA INDUSTRIA E COMERCIO DE ESTOFADOS L

CNPJ/CPF

04.969.601/0001-68

DATA DE EMISSÃO

08/08/2022

ENDEREÇO

RUA TRINTA (OT JD INDUSTRIARIO), 11

BAIRRO/DISTRITO

JARDIM INDUSTRIARIO

CEP

78098-666

DATA ENTRADA/SAÍDA

08/08/2022

MUNICIPIO

CUIABA

FONE/FAX

6599285690

UF

MT

INSCRIÇÃO ESTADUAL

133716708

HORA ENTRADA/SAÍDA

17:45:00

FATURA

001
08/08/2022
3.712,00**CALCULO DO IMPOSTO**

BASE DE CALCULO DO ICMS

3.712,00

VALOR DO ICMS

148,48

BASE DE CALCULO DO ICMS SUBSTITUIÇÃO

0,00

VALOR DO ICMS SUBSTITUIÇÃO

0,00

VALOR TOTAL DOS PRODUTOS

3.712,00

VALOR DO FRETE

0,00

VALOR DO SEGURO

0,00

DESCONTO

0,00

OUTRAS DESPESAS ACESSÓRIAS

0,00

VALOR DO IPI

0,00

VALOR TOTAL DA NOTA

3.712,00

TRANSPORTADOR/VOLUMES TRANSPORTADOS

RAZÃO SOCIAL

REPLAS SP COMERCIO DE PLASTICOS LTDA

FRETE POR CONTA

0-REMETENTE

CÓDIGO ANTT

PLACA DO VEÍCULO

UF

CNPJ/CPF

09.260.011/0002-66

ENDEREÇO

AV. PRESIDENTE WILSON, 5700

MUNICIPIO

SAO PAULO

UF

SP

INSCRIÇÃO ESTADUAL

136195512112

QUANTIDADE

1

ESPECIE

FARDO

MARCA

NUMERAÇÃO

PESO BRUTO

290,000

PESO LIQUIDO

290,000

DADOS DO PRODUTO / SERVIÇO

COD. PROD	DESCRIÇÃO DO PROD./SERV.	NCM/SH	CST	CFOP	UN	QUANT.	V.UNITARIO	V.TOTAL	BC.ICMS	V.ICMS	V.IPI	A.ICMS	A.IPI
FPHCS7D64 MMYE	FIBRA POLIESTER - 7DX64MM	55032090	200	6102	KG	290,00000 00	12,800000 0	3.712,00 0	3.712,00	148,48	0,00	4,00%	0,00%

LAUDO ANEXO**CALCULO DO ISSQN**

INSCRIÇÃO MUNICIPAL

VALOR TOTAL DOS SERVIÇOS

BASE DE CÁLCULO DO ISSQN

VALOR DO ISSQN

DADOS ADICIONAIS**INFORMAÇÕES COMPLEMENTARES**

Protocolo: 135221058272187

Entrega: PICCOLI TRANSPORTES

-GUARULHOS

- - Redespacho: PICCOLI TRANSPORTES LTDA Frete Redesp.: FOB End.

Redesp.: VIELA URGA, 557-GUARULHOS-VL. N. BONSUCESSO

RESERVADO AO FISCO

powered by TOTVS



Este documento foi gerado pelo usuário 056.***.***-50 em 13/02/2023 11:11:51

Número do documento: 23012612021767000000104948975

<https://pje2.tjmt.jus.br:443/pje2/Processo/ConsultaDocumento/listView.seam?x=23012612021767000000104948975>

Assinado eletronicamente por: LORENA LARRANHAGAS MAMEDES DE ARRUDA - 26/01/2023 12:02:18

 <p>Identificação de emitente Replas SP Comercio de Plásticos Ltda Avenida Presidente Wilson, 5700 Vila Independencia Cep:04220-906 Sao Paulo/SP Fone: 1120672222</p>	<p>DANFE DOCUMENTO AUXILIAR DA NOTA FISCAL ELETRÔNICA</p> <p>0-ENTRADA 1-SAÍDA</p> <p>N. 000002464 SÉRIE 1 FOLHA 01/01</p>	 CHAVE DE ACESSO DA NF-E 3522 0809 2600 1100 0266 5500 1000 0024 6411 0003 7750 Consulta de autenticidade no portal nacional da NF-e www.nfe.fazenda.gov.br/portal ou no site da SEFAZ Autorizada	
	NATUREZA DA OPERAÇÃO REM AMOSTRA GRATIS		PROTOCOLO DE AUTORIZAÇÃO DE USO 135221058270004 08/08/2022 17:46:44-03:00
	INSCRIÇÃO ESTADUAL 136195512112	INSC. ESTADUAL DO SUBST. TRIB.	CNPJ/CPF 09.260.011/0002-66

DESTINATÁRIO/REMETENTE NOME/RAZÃO SOCIAL TERRABELA INDUSTRIA E COMERCIO DE ESTOFADOS L		CNPJ/CPF 04.969.601/0001-68	DATA DE EMISSÃO 08/08/2022
ENDEREÇO RUA TRINTA (OT JD INDUSTRIARIO), 11		BAIRRO/DISTRITO JARDIM INDUSTRIARIO	CEP 78098-666
MUNICÍPIO CUIABA	FONE/FAX 6599285690	UF MT	INSCRIÇÃO ESTADUAL 133716708
FATURA		HORA ENTRADA/SAÍDA 17:45:00	

CÁLCULO DO IMPOSTO	
BASE DE CÁLCULO DO ICMS 62,50	VALOR DO ICMS 2,50
BASE DE CÁLCULO DO ICMS SUBSTITUIÇÃO 0,00	VALOR DO ICMS SUBSTITUIÇÃO 0,00
VALOR DO FRETE 0,00	VALOR DO SEGURO 0,00
DESCONTO 0,00	OUTRAS DESPESAS ACESSÓRIAS 0,00
VALOR DO IPI 0,00	VALOR TOTAL DOS PRODUTOS 62,50
	VALOR TOTAL DA NOTA 62,50

TRANSPORTADOR/VOLUMES TRANSPORTADOS RAZÃO SOCIAL REPLAS SP COMERCIO DE PLASTICOS LTDA		FRETE POR CONTA 0-REMETENTE	CÓDIGO ANTT	PLACA DO VEÍCULO	UF	CNPJ/CPF 09.260.011/0002-66
ENDEREÇO AV. PRESIDENTE WILSON, 5700		MUNICÍPIO SAO PAULO	UF SP	INSCRIÇÃO ESTADUAL 136195512112		
QUANTIDADE 1	ESPECIE SACO	MARCA	NUMERAÇÃO	PESO BRUTO 5,000	PESO LÍQUIDO 5,000	

DADOS DO PRODUTO / SERVIÇO													
COD. PROD	DESCRIÇÃO DO PROD./SERV	NCM/SH	CST	CFOP	UN	QUANT.	V.UNITARIO	V.TOTAL	BC.ICMS	V.ICMS	V.IPI	A.ICMS	A.IPI
FPHCSFV15D 64MMZE	FIBRA POLIESTER -15DX64MM SOFT	55032090	200	6911	KG	5,0000000	12,500000	62,50	62,50	2,50	0,00	4,00%	0,00%

LAUDO ANEXO

CÁLCULO DO ISSQN INSCRIÇÃO MUNICIPAL	VALOR TOTAL DOS SERVIÇOS	BASE DE CÁLCULO DO ISSQN	VALOR DO ISSQN
---	---------------------------------	---------------------------------	-----------------------

DADOS ADICIONAIS INFORMAÇÕES COMPLEMENTARES Protocolo: 135221058270004 Entrega: PICCOLLI TRANSPORTES - GUARULHOS Redespacho: PICCOLLI TRANSPORTES LTDA Frete Redesp.: FOB End. Redesp.: VIELA URGA, 557-GUARULHOS-VL. N. BONSUCESSO	RESERVADO AO FISCO
--	---------------------------



RECEBEMOS DE FERRAGENS AMAZON COMERCIAL LTDA OS PRODUTOS / SERVIÇOS CONSTANTES DA NOTA FISCAL INDICADO AO LADO EMIÇÃO: 03/08/2022 - DEST. / REM.: TERRABELLA INDUSTRIA E COMERCIO DE ESTOFADOS LTDA - VALOR TOTAL: R\$ 32,90		NF-e Nº 000003782 SÉRIE 001
DATA DE RECEBIMENTO	IDENTIFICAÇÃO E ASSINATURA DO RECEBEDOR	

IDENTIFICAÇÃO DO EMITENTE FERRAGENS AMAZON COMERCIAL LTDA LOTE SETE (JD INDUSTRIARIO II), 01 - JD INDUSTRIARIO - CEP:78098-702 - CUIABA - MT TEL: (65)3359-6216	DANFE DOCUMENTO AUXILIAR DA NOTA FISCAL ELETRÔNICA 0 - ENTRADA 1 - SAÍDA Nº 000003782 fl. 1 / 1 SÉRIE 001	 CHAVE DE ACESSO 5122 0835 8512 7700 0102 5500 1000 0037 8210 0018 5547 Consulta de autenticidade no portal nacional da NF-e www.nfe.fazenda.gov.br/portal ou no site da Sefaz Autorizadora
NATUREZA DE OPERAÇÃO VENDA DE MERCADORIAS	PROTÓCOLO DE AUTORIZAÇÃO DE USO 151220054175292 03/08/2022 08:31:18	
INSCRIÇÃO ESTADUAL 138000832	INSCRIÇÃO ESTADUAL DO SUBST. TRIB.	CNPJ / CPF 35.851.277/0001-02

DESTINATÁRIO / REMETENTE		CNPJ / CPF	DATA DA EMISSÃO
NOME / RAZÃO SOCIAL TERRABELLA INDUSTRIA E COMERCIO DE ESTOFADOS LTDA		04.969.601/0001-68	03/08/2022
ENDEREÇO R TRINTA (LOT JD INDUSTRIARIO I), 11 QUADRAC LOTE 11	BAIRRO / DISTRITO JARDIM INDUSTRIARIO	CEP 78098-666	DATA SAÍDA / ENTRADA 03/08/2022
MUNICÍPIO CUIABA	FONE / FAX	UF MT	INSCRIÇÃO ESTADUAL 133716708
			HORA DA SAÍDA 08:30:00

CÁLCULO DO IMPOSTO				
BASE DE CÁLCULO DO ICMS 0,00	VALOR DO ICMS 0,00	BASE CÁLC. ICMS SUBST. 0,00	VALOR DO ICMS SUBST. 0,00	VALOR TOTAL DOS PRODUTOS 32,90
VALOR DO FRETE 0,00	VALOR DO SEGURO 0,00	DESCONTO 0,00	OUTRAS DESP. ACESS. 0,00	VALOR DO IPI 0,00
				VALOR TOTAL DA NOTA 32,90

TRANSPORTADOR / VOLUMES TRANSPORTADOS					
RAZÃO SOCIAL	FRETE POR CONTA 9 - SEM FRETE	CÓDIGO ANTT	PLACA DO VEÍCULO	UF	CNPJ / CPF
ENDEREÇO	MUNICÍPIO	UF	INSCRIÇÃO ESTADUAL		
QUANTIDADE	ESPÉCIE	MARCA	NUMERAÇÃO	PESO BRUTO	PESO LÍQUIDO

DADOS DO PRODUTO / SERVIÇOS													
CÓDIGO DO PROD. / SERV.	DESCRIÇÃO DO PRODUTO / SERVIÇO	NCM / SH	CSOSN	CFOP	UNID.	QUANT.	VALOR UNITÁRIO	VALOR TOTAL	VALOR DESCONTO	BASE CÁLC. ICMS	VALOR I.C.M.S.	VALOR I.P.I.	ALÍQUOTAS ICMS IPI
005083	LIXA FERRO GRAO 60 WORKER	68051000	0102	5102	UND	10,00	3,29	32,90	0,00	0,00	0,00	0,00	0,00 0,00

DADOS ADICIONAIS	RESERVADO AO FISCO
INFORMAÇÕES COMPLEMENTARES /// Vendedor: 004 Nome: JR SILVA /// Nome Fantasia: TERRABELLA ESTOFADOS/// Cond. Pagamento : 1-A VISTA/// Orcamento : 23535/// Formas Pagamento: CARTAO DEBITO VISA: R\$ 32,90 / ///DOCUMENTO EMITIDO POR ME OU EPP OPTANTE PELO SIMPLES NACIONAL. NAO GERA DIREITO A CREDITO FISCAL DE ICMS, DE ISS E DE IPI	

Sistema MAXIMUS - Desenvolvido por FONTDATA TECNOLOGIA - www.fontdata.com.br



Este documento foi gerado pelo usuário 056.***.***-50 em 13/02/2023 11:11:51
Número do documento: 23012612021767000000104948975
<https://pje2.tjmt.jus.br:443/pje2/Processo/ConsultaDocumento/listView.seam?x=23012612021767000000104948975>
Assinado eletronicamente por: LORENA LARRANHAGAS MAMEDES DE ARRUDA - 26/01/2023 12:02:18

RECEBEMOS DE ROZAC COMERCIO IMPORTACAO EXPORTACAO DE PRODUTOS TEXTEIS SA OS PRODUTOS / SERVIÇOS CONSTANTES DA NOTA FISCAL INDICADO AO LADO EMISSION: 25/08/2022 - DEST. / REM.: TERRABELLA IND COM ESTOF LTDA ME EM REC JUDICIAL - VALOR TOTAL: R\$ 94,56		NF-e Nº 000005386 SÉRIE 002
DATA DE RECEBIMENTO	IDENTIFICAÇÃO E ASSINATURA DO RECEBEDOR	

IDENTIFICAÇÃO DO EMITENTE ROZAC COMERCIO IMPORTACAO EXPORTACAO DE PRODUTOS TEXTEIS SA RUA DOM PEDRO II, 404 - CENTRO - CEP:13465-040 - AMERICANA - SP TEL: (19)2108-4600		DANFE DOCUMENTO AUXILIAR DA NOTA FISCAL ELETRÔNICA 0 - ENTRADA 1 - SAÍDA 1 Nº 000005386 fl. 1 / 1 SÉRIE 002			
NATUREZA DE OPERAÇÃO REMESSA EM BONIFICACAO, DOACAO OU BRINDE		CHAVE DE ACESSO 3522 0805 6296 5300 0409 5500 2000 0053 8616 6783 3434		Consulta de autenticidade no portal nacional da NF-e www.nfe.fazenda.gov.br/portal ou no site da Sefaz Autorizadora	
INSCRIÇÃO ESTADUAL 165361392113		INSCRIÇÃO ESTADUAL DO SUBST. TRIB.		PROTOCOLO DE AUTORIZAÇÃO DE USO 135221146547218 25/08/2022 08:07:15	
CNPJ / CPF 05.629.653/0004-09					

DESTINATÁRIO / REMETENTE NOME / RAZÃO SOCIAL TERRABELLA IND COM ESTOF LTDA ME EM REC JUDICIAL		CNPJ / CPF 04.969.601/0001-68		DATA DA EMISSÃO 25/08/2022	
ENDEREÇO R TRINTA (LOT JD INDUSTRIARIO I), 11 QUADRAC LOTE 11		BAIRRO / DISTRITO JARDIM INDUSTRIARIO		CEP 78098-666	
MUNICÍPIO CUIABA		FONE / FAX (65)3661-2073		UF MT	
		INSCRIÇÃO ESTADUAL 133716708		HORA DA SAÍDA 08:02:00	

CÁLCULO DO IMPOSTO BASE DE CÁLCULO DO ICMS 94,56		VALOR DO ICMS 3,78		BASE CÁLC. ICMS SUBST. 0,00		VALOR DO ICMS SUBST. 0,00		VALOR TOTAL DOS PRODUTOS 94,56	
VALOR DO FRETE 0,00		VALOR DO SEGURO 0,00		DESCONTO 0,00		OUTRAS DESP. ACESS. 0,00		VALOR DO IPI 0,00	
								VALOR TOTAL DA NOTA 94,56	

TRANSPORTADOR / VOLUMES TRANSPORTADOS RAZÃO SOCIAL FITLOG TRANSP E LOG EIRELI (19)2218-1800		FRETE POR CONTA 0 - REMETENTE		CÓDIGO ANTT		PLACA DO VEÍCULO		UF SP		CNPJ / CPF 31.423.169/0008-54	
ENDEREÇO RUA ERITRINA, 41		MUNICÍPIO SUMARE								INSCRIÇÃO ESTADUAL 671500980110	
QUANTIDADE 1		ESPÉCIE VOLUMES		MARCA		NUMERAÇÃO		PESO BRUTO 3,700		PESO LÍQUIDO 3,700	

DADOS DO PRODUTO / SERVIÇOS														
CÓDIGO DO PROD. / SERV.	DESCRIÇÃO DO PRODUTO / SERVIÇO	NCM / SH	CST	CFOP	UNID.	QUANT.	VALOR UNITÁRIO	VALOR TOTAL	VALOR DESCONTO	BASE CÁLC. ICMS	VALOR I.C.M.S.	VALOR I.P.I.	ALÍQUOTAS ICMS	ALÍQUOTAS IPI
1112900002030	TEC MALHA URD 100% PES LARG 142CM PESO APROX 225GSM TINTO TIPO VELVET LUXOR DUBLADO NAVY	60019200	100	6910	MT	1,00	10,26	10,26	0,00	10,26	0,41	0,00	4,00	0,00
1112900007300	TEC MALHA URD 100% PES LARG 142CM PESO APROX 225GSM TINTO TIPO VELVET LUXOR DUBLADO TITANIO	60019200	100	6910	MT	1,00	10,26	10,26	0,00	10,26	0,41	0,00	4,00	0,00
1112200007100	TEC FIL 100% PES LARG 145CM PESO APROX 390GSM TINTO TIPO LINHO ALLEN CINZA	54076900	100	6910	MT	1,00	20,52	20,52	0,00	20,52	0,82	0,00	4,00	0,00
1112600000500	TEC FIL 100% PES LARG 145CM PESO APROX 290GSM TINTO TIPO LINHO SCOTT PALHA	54075300	100	6910	MT	1,00	13,38	13,38	0,00	13,38	0,54	0,00	4,00	0,00
1112600007500	TEC FIL 100% PES LARG 145CM PESO APROX 290GSM TINTO TIPO LINHO SCOTT GRAFITE	54075300	100	6910	MT	1,00	13,38	13,38	0,00	13,38	0,53	0,00	4,00	0,00
1112600000870	TEC FIL 100% PES LARG 145CM PESO APROX 290GSM TINTO TIPO LINHO SCOTT TABACO	54075300	100	6910	MT	1,00	13,38	13,38	0,00	13,38	0,54	0,00	4,00	0,00
1112600000760	TEC FIL 100% PES LARG 145CM PESO APROX 290GSM TINTO TIPO LINHO SCOTT CHUMBO	54075300	100	6910	MT	1,00	13,38	13,38	0,00	13,38	0,53	0,00	4,00	0,00

DADOS ADICIONAIS INFORMAÇÕES COMPLEMENTARES		RESERVADO AO FISCO
--	--	--------------------

Sistema MAXIMUS - Desenvolvido por FONTDATA TECNOLOGIA - www.fontdata.com.br



Este documento foi gerado pelo usuário 056.***.***-50 em 13/02/2023 11:11:51
Número do documento: 23012612021767000000104948975
<https://pje2.tjmt.jus.br:443/pje2/Processo/ConsultaDocumento/listView.seam?x=23012612021767000000104948975>
Assinado eletronicamente por: LORENA LARRANHAGAS MAMEDES DE ARRUDA - 26/01/2023 12:02:18

RECEBEMOS DE J. GEHLEN TECIDOS LTDA. OS PRODUTOS / SERVIÇOS CONSTANTES DA NOTA FISCAL INDICADO AO LADO EMIÇÃO: 18/08/2022 - DEST. / REM.: TERRABELLA INDUSTRIA E COMERCIO DE ESTOFADOS LTDA ME EM R - VALOR TOTAL: R\$ 1.716,96		NF-e Nº 000006859 SÉRIE 001
DATA DE RECEBIMENTO	IDENTIFICAÇÃO E ASSINATURA DO RECEBEDOR	

IDENTIFICAÇÃO DO EMITENTE J. GEHLEN TECIDOS LTDA. RUA MARIA CECATO BONATO, 971 - RONDINHA - CEP:83607-311 - CAMPO LARGO - PR TEL: (54)3695-0800	DANFE DOCUMENTO AUXILIAR DA NOTA FISCAL ELETRÔNICA 0 - ENTRADA 1 - SAÍDA Nº 000006859 fl. 1 / 1 SÉRIE 001	 CHAVE DE ACESSO 4122 0829 4563 1000 0105 5500 1000 0068 5916 1189 3363 Consulta de autenticidade no portal nacional da NF-e www.nfe.fazenda.gov.br/portal ou no site da Sefaz Autorizadora
NATUREZA DE OPERAÇÃO 6102 VENDA DE MERCADORIA ADQUIRIDA OU RECEBIDA DE TERCE	PROTÓCOLO DE AUTORIZAÇÃO DE USO 141220195399269 18/08/2022 08:52:46	
INSCRIÇÃO ESTADUAL 9077552313	INSCRIÇÃO ESTADUAL DO SUBST. TRIB.	CNPJ / CPF 29.456.310/0001-05

DESTINATÁRIO / REMETENTE NOME / RAZÃO SOCIAL TERRABELLA INDUSTRIA E COMERCIO DE ESTOFADOS LTDA ME EM R		CNPJ / CPF 04.969.601/0001-68	DATA DA EMISSÃO 18/08/2022
ENDEREÇO Rua Joao de Lara Pinto, 11	BAIRRO / DISTRITO Nossa Senhora Aparecida	CEP 78090-693	DATA SAÍDA / ENTRADA 18/08/2022
MUNICÍPIO Cuiaba	FONE / FAX	UF MT	INSCRIÇÃO ESTADUAL 133716708
			HORA DA SAÍDA 08:51:00

FATURA	NÚMERO	VALOR ORIGINAL	VALOR DESCONTO	VALOR LÍQUIDO
DADOS DA FATURA	3921	1.716,96	0,00	1.716,96

DUPLICATAS	Nº DUPLICATA	VENC.	VALOR	Nº DUPLICATA	VENC.	VALOR	Nº DUPLICATA	VENC.	VALOR	Nº DUPLICATA	VENC.	VALOR
	001	18/08/2022	1.716,96									

CÁLCULO DO IMPOSTO	BASE DE CÁLCULO DO ICMS	VALOR DO ICMS	BASE CÁLC. ICMS SUBST.	VALOR DO ICMS SUBST.	VALOR TOTAL DOS PRODUTOS	
	1.716,96	68,68	0,00	0,00	1.716,96	
	VALOR DO FRETE	VALOR DO SEGURO	DESCONTO	OUTRAS DESP. ACESS.	VALOR DO IPI	VALOR TOTAL DA NOTA
	0,00	0,00	0,00	0,00	0,00	1.716,96

TRANSPORTADOR / VOLUMES TRANSPORTADOS	RAZÃO SOCIAL	FRETE POR CONTA	CÓDIGO ANTT	PLACA DO VEÍCULO	UF	CNPJ / CPF
		0 - REMETENTE				
	ENDEREÇO	MUNICÍPIO	UF	INSCRIÇÃO ESTADUAL		
			PR			
	QUANTIDADE	ESPÉCIE	MARCA	NUMERAÇÃO	PESO BRUTO	PESO LÍQUIDO
	3	ROLO			89,000	84,000

DADOS DO PRODUTO / SERVIÇOS	CÓDIGO DO PROD. / SERV.	DESCRIÇÃO DO PRODUTO / SERVIÇO	NCM / SH	CST	CFOP	UNID.	QUANT.	VALOR UNITÁRIO	VALOR TOTAL	VALOR DESCONTO	BASE CÁLC. ICMS	VALOR I.C.M.S.	VALOR I.P.I.	ALÍQUOTAS ICMS	IPI
	191	40 GR 140 CENTIMETROS 500 METROS Preto - FALSO TECIDO DE POLIP. TNT TERMOLIGADO, 2,22 DTEX DE FILAMENTO CONTINUO	56031240	100	6102	KG	56,00	20,44	1.144,64	0,00	1.144,64	45,79	0,00	4,00	0,00
	45	80 GR 140 CENTIMETROS 250 METROS Branco - FALSO TECIDO DE POLIP. TNT TERMOLIGADO, 2,22 DTEX DE FILAMENTO CONTINUO	56031340	100	6102	KG	28,00	20,44	572,32	0,00	572,32	22,89	0,00	4,00	0,00

DADOS ADICIONAIS	INFORMAÇÕES COMPLEMENTARES	RESERVADO AO FISCO
	Decreto 7.871/2017 ART. 18 - As alíquotas para operacoes e prestacoes interestaduais sao (ART. 15 da lei n 11580 de 14 de novembro de 1996) (...) III - 4% (quatro por cento) (...) b nas operacoes interestaduais com bens e mercadorias importados do exterior (resolucao do senado federal n 13, de 25 de abril de 2012 lei n 17444, de 27 de dezembro de 2012)REDESPACHO FOB PICCOLI TRANSPORTES LTDA VIELA URGUA 557 GUARULHOS - SP CEP 07175-332 Pedidos N 3921 Val Aprox Tributos R\$ 382,71 (22,29%) Federal e R\$ 309,05 (18,00%) Estadual - Fonte IBPT	

Sistema MAXIMUS - Desenvolvido por FONTDATA TECNOLOGIA - www.fontdata.com.br



Este documento foi gerado pelo usuário 056.***.***-50 em 13/02/2023 11:11:51
Número do documento: 23012612021767000000104948975
<https://pje2.tjmt.jus.br:443/pje2/Processo/ConsultaDocumento/listView.seam?x=23012612021767000000104948975>
Assinado eletronicamente por: LORENA LARRANHAGAS MAMEDES DE ARRUDA - 26/01/2023 12:02:18

RECEBEMOS DE EUROPA INDUSTRIA TEXTIL LTDA OS PRODUTOS / SERVIÇOS CONSTANTES DA NOTA FISCAL INDICADO AO LADO EMISSÃO: 16/08/2022 - DEST. / REM.: TERRABELLA INDUSTRIA E COMERCIO DE ESTOFADOS LTDA - VALOR TOTAL: R\$ 1.074,06		NF-e Nº 000014629 SÉRIE 001
DATA DE RECEBIMENTO	IDENTIFICAÇÃO E ASSINATURA DO RECEBEDOR	

IDENTIFICAÇÃO DO EMITENTE EUROPA INDUSTRIA TEXTIL LTDA RUA JOSE GRASSI, 589 - SAO LUIZ - CEP:13477-560 - AMERICANA - SP TEL: (19)3478-5356		DANFE DOCUMENTO AUXILIAR DA NOTA FISCAL ELETRÔNICA 0 - ENTRADA 1 - SAÍDA Nº 000014629 fl. 1 / 1 SÉRIE 001	 CHAVE DE ACESSO 3522 0860 0336 5100 0100 5500 1000 0146 2910 1771 7631 Consulta de autenticidade no portal nacional da NF-e www.nfe.fazenda.gov.br/portal ou no site da Sefaz Autorizadora
NATUREZA DE OPERAÇÃO VENDA		PROTOCOLO DE AUTORIZAÇÃO DE USO 135221101782484 16/08/2022 16:58:32	
INSCRIÇÃO ESTADUAL 165094580119	INSCRIÇÃO ESTADUAL DO SUBST. TRIB.	CNPJ / CPF 60.033.651/0001-00	

DESTINATÁRIO / REMETENTE NOME / RAZÃO SOCIAL TERRABELLA INDUSTRIA E COMERCIO DE ESTOFADOS LTDA			CNPJ / CPF 04.969.601/0001-68	DATA DA EMISSÃO 16/08/2022
ENDEREÇO JOAO LARA PINTO, 75A QDA 03 LT 1		BAIRRO / DISTRITO NS APARECIDA	CEP 78090-785	DATA SAÍDA / ENTRADA
MUNICÍPIO CUIABA	FONE / FAX (65)3624-2221	UF MT	INSCRIÇÃO ESTADUAL 133716708	HORA DA SAÍDA

FATURA				
NÚMERO	VALOR ORIGINAL	VALOR DESCONTO	VALOR LÍQUIDO	
DADOS DA FATURA	014629	1.074,06	0,00	1.074,06

DUPLICATAS											
Nº DUPLICATA	VENC.	VALOR	Nº DUPLICATA	VENC.	VALOR	Nº DUPLICATA	VENC.	VALOR	Nº DUPLICATA	VENC.	VALOR
001	16/08/2022	1.074,06									

CÁLCULO DO IMPOSTO					
BASE DE CÁLCULO DO ICMS	VALOR DO ICMS	BASE CÁLC. ICMS SUBST.	VALOR DO ICMS SUBST.	VALOR APROX. DOS TRIBUTOS	VALOR TOTAL DOS PRODUTOS
1.074,06	42,96	0,00	0,00	337,79	1.074,06
VALOR DO FRETE	VALOR DO SEGURO	DESCONTO	OUTRAS DESP. ACESS.	VALOR DO IPI	VALOR TOTAL DA NOTA
0,00	0,00	0,00	0,00	0,00	1.074,06

TRANSPORTADOR / VOLUMES TRANSPORTADOS						
RAZÃO SOCIAL RODOLEV SOLUCOES LOGISTICA LTDA		FRETE POR CONTA 0 - REMETENTE	CÓDIGO ANTT	PLACA DO VEÍCULO	UF SP	CNPJ / CPF 43.406.656/0001-11
ENDEREÇO Rua Soldado Jose Rufino Costa 213			MUNICÍPIO SAO PAULO		INSCRIÇÃO ESTADUAL 131909925110	
QUANTIDADE 3	ESPÉCIE ROLO(S)	MARCA	NUMERAÇÃO	PESO BRUTO 66,300	PESO LÍQUIDO 66,300	

DADOS DO PRODUTO / SERVIÇOS														
CÓDIGO DO PROD. / SERV.	DESCRIÇÃO DO PRODUTO / SERVIÇO	NCM / SH	CST	CFOP	UNID.	QUANT.	VALOR UNITÁRIO	VALOR TOTAL	VALOR DESCONTO	BASE CÁLC. ICMS	VALOR I.C.M.S.	VALOR I.P.I.	ALÍQUOTAS ICMS IPI	
001585.000.1	MALHA EMBALAGEM 90 CINZA RESOLUCAO DO SENADO FEDERAL 13/2012, NUMERO DA FCI 7A06F0B7-7892- 4B1D-88F0-FDD7BB0D078B VALOR APROXIMADO DOS TRIBUTOS R\$337,79 (31, 45%)	60063320	300	6101	kg	66,30	16,20	1.074,06	0,00	1.074,06	42,96	0,00	4,00	0,00

DADOS ADICIONAIS	
INFORMAÇÕES COMPLEMENTARES CASO NAO RECEBA A COBRANCA BANCARIA ATE O VENCIMENTO FAVOR CONTATAR NOSSO DEPARTAMENTO DE COBRANCA TELEFONE: (19) 3478 - 5356 / 3478 - 6057 REDESPACHO POR CONTA DO DESTINATARIO CASO NAO RECEBA A COBRANCA BANCARIA ATE O VENCIMENTO FAVOR CONTATAR NOSSO DEPARTAMENTO DE COBRANCA TELEFONE: (19) 3478 - 5356 / 3478 - 6057 CONFORME LEI 12741/2012 FONTE IBPT Valor de PIS e COFINS calculado com exclusao do ICMS da base de caculo conforme decisao juridica N. 5002117-52.2018.4.03.6134 VALOR APROXIMADO DOS TRIBUTOS R\$0,00 (0,00 **REDESPACHO: 180 PICCOLI TRANSPORTES LTDA CNPJ: 01.496.359/0002-45 I.E: 336.859.218.117 ENDERECO: VIELA URGA, 557 - VILA NOVA BONSUCESSO GUARULHOS - SP - 07.175-332 TELEFONE: (11) 39885120	RESERVADO AO FISCO

Sistema MAXIMUS - Desenvolvido por FONTDATA TECNOLOGIA - www.fontdata.com.br



Este documento foi gerado pelo usuário 056.***.***-50 em 13/02/2023 11:11:51
Número do documento: 23012612021767000000104948975
<https://pje2.tjmt.jus.br:443/pje2/Processo/ConsultaDocumento/listView.seam?x=23012612021767000000104948975>
Assinado eletronicamente por: LORENA LARRANHAGAS MAMEDES DE ARRUDA - 26/01/2023 12:02:18

RECEBEMOS DE FIBRASCAS INDUSTRIAL TEXTEIS PLÁSTICOS OS PRODUTOS / SERVIÇOS CONSTANTES DA NOTA FISCAL INDICADO AO LADO EMISSION: 26/08/2022 - DEST. / REM.: TERRABELLA IND. E COM. DE ESTOFADOS LTDA ME - VALOR TOTAL: R\$ 1.350,00		NF-e Nº 000016276 SÉRIE 001
DATA DE RECEBIMENTO	IDENTIFICAÇÃO E ASSINATURA DO RECEBEDOR	

IDENTIFICAÇÃO DO EMITENTE FIBRASCAS INDUSTRIAL TEXTEIS PLÁSTICOS RUA: FRANCISCO BUENO FRANCO nº 353, 000 - CAMPESTRE - CEP:89294-000 - CAMPO ALEGRE - SC TEL:	DANFE DOCUMENTO AUXILIAR DA NOTA FISCAL ELETRÔNICA 0 - ENTRADA 1 - SAÍDA Nº 000016276 fl. 1 / 1 SÉRIE 001	 CHAVE DE ACESSO 4222 0820 3640 9800 0173 5500 1000 0162 7614 1446 0093 Consulta de autenticidade no portal nacional da NF-e www.nfe.fazenda.gov.br/portal ou no site da Sefaz Autorizadora
NATUREZA DE OPERAÇÃO VENDA DE MERCADORIA	INSCRIÇÃO ESTADUAL 257370730	INSCRIÇÃO ESTADUAL DO SUBST. TRIB. CNPJ / CPF 20.364.098/0001-73

DESTINATÁRIO / REMETENTE NOME / RAZÃO SOCIAL TERRABELLA IND. E COM. DE ESTOFADOS LTDA ME		CNPJ / CPF 04.969.601/0001-68	DATA DA EMISSÃO 26/08/2022
ENDEREÇO R JOAO LARA PINTO QDA 03 LT 1, 75A ANT K11	BAIRRO / DISTRITO N S APARECIDA	CEP 78090-693	DATA SAÍDA / ENTRADA
MUNICÍPIO CUIABÁ	FONE / FAX (65)3661-2073	UF MT	INSCRIÇÃO ESTADUAL 00133716708

FATURA	NÚMERO	VALOR ORIGINAL	VALOR DESCONTO	VALOR LÍQUIDO
DADOS DA FATURA	16276	1.350,00	0,00	1.350,00

DUPLICATAS	Nº DUPLICATA	VENC.	VALOR	Nº DUPLICATA	VENC.	VALOR	Nº DUPLICATA	VENC.	VALOR	Nº DUPLICATA	VENC.	VALOR
	001	26/08/2022	1.350,00									

CÁLCULO DO IMPOSTO	BASE DE CÁLCULO DO ICMS	VALOR DO ICMS	BASE CÁLC. ICMS SUBST.	VALOR DO ICMS SUBST.	VALOR TOTAL DOS PRODUTOS	
	1.350,00	94,50	0,00	0,00	1.350,00	
	VALOR DO FRETE	VALOR DO SEGURO	DESCONTO	OUTRAS DESP. ACESS.	VALOR DO IPI	VALOR TOTAL DA NOTA
	0,00	0,00	0,00	0,00	0,00	1.350,00

TRANSPORTADOR / VOLUMES TRANSPORTADOS	RAZÃO SOCIAL DESTAK LOGISTICA E TRANSPORTES	FRETE POR CONTA 0 - REMETENTE	CÓDIGO ANTT	PLACA DO VEÍCULO	UF	CNPJ / CPF 05.813.363/0001-60
	ENDEREÇO RUA MIGUEL PATRÍCIO DE SOUZA, 1545	MUNICÍPIO CRICIÚMA	UF SC	INSCRIÇÃO ESTADUAL 254621619		
	QUANTIDADE 3	ESPÉCIE VOLUMES	MARCA	NUMERAÇÃO	PESO BRUTO 54,900	PESO LÍQUIDO 54,900

DADOS DO PRODUTO / SERVIÇOS	CÓDIGO DO PROD. / SERV.	DESCRIÇÃO DO PRODUTO / SERVIÇO	NCM / SH	CST	CFOP	UNID.	QUANT.	VALOR UNITÁRIO	VALOR TOTAL	VALOR DESCONTO	BASE CÁLC. ICMS	VALOR I.C.M.S.	VALOR I.P.I.	ALÍQUOTAS ICMS	ALÍQUOTAS IPI
	ECO5	PERCINTA ASSENTO LINHA ID.CINZA	58062000	000	6101	MT	1.500,00	0,90	1.350,00	0,00	1.350,00	94,50	0,00	7,00	0,00

DADOS ADICIONAIS	INFORMAÇÕES COMPLEMENTARES CONFIRA AS MERCADORIAS NA ENTREGA *NÃO ACEITAREMOS RECLAMAÇÃO POSTERIOR *DUVIDAS LIGAR ANTES DO VENCTO 0800.477477 *ENTRAR EM CONTATO COM A FIBRASCAS ANTES DE QUALQUER ACERTO COM O REPRESENTANTE * A QUITAÇÃO DESTA NOTA DEVERÁ SER SOMENTE POR COBRANÇA BANCÁRIA. ****CONFIRA AS MERCADORIAS NO ATO DA ENTREGA, NÃO ACEITAREMOS RECLAMAÇÕES POSTERIORES.*** REDESPACHO: PICCOLI TRANSPORTES LTDA EPP - VIELA URGA, 557 - BAIRRO: VL NV BONSUCCESS - GUARULHOS - SP - CEP: 07175-332 - FONE: (11) 3988-5120 - CNPJ: 01496359000245 - Insc. Estadual: 336859218117 REDESPACHO POR CONTA E RESPONSABILIDADE DO CLIENTE. COND.PGTO: DEPÓSITO ANTECIPADO(C6d: 194 -)	RESERVADO AO FISCO
------------------	---	--------------------

Sistema MAXIMUS - Desenvolvido por FONTDATA TECNOLOGIA - www.fontdata.com.br



Este documento foi gerado pelo usuário 056.***.***-50 em 13/02/2023 11:11:51
Número do documento: 23012612021767000000104948975
<https://pje2.tjmt.jus.br:443/pje2/Processo/ConsultaDocumento/listView.seam?x=23012612021767000000104948975>
Assinado eletronicamente por: LORENA LARRANHAGAS MAMEDES DE ARRUDA - 26/01/2023 12:02:18

RECEBEMOS DE MUNHOZ ACESSORIOS PARA ESTOFADOS LTDA OS PRODUTOS / SERVIÇOS CONSTANTES DA NOTA FISCAL INDICADO AO LADO EMISSION: 23/08/2022 - DEST. / REM.: TERRABELLA IND. E COMERCIO DE ESTOFADOS LTDA ME - VALOR TOTAL: R\$ 512,65		NF-e Nº 000019057 SÉRIE 001
DATA DE RECEBIMENTO	IDENTIFICAÇÃO E ASSINATURA DO RECEBEDOR	

IDENTIFICAÇÃO DO EMITENTE MUNHOZ ACESSORIOS PARA ESTOFADOS LTDA AV NASSER MARAO, 2705 - PARQUE INDUSTRIAL I - CEP:15504-000 - VOTUPORANGA - SP TEL: (17)3421-5328		DANFE DOCUMENTO AUXILIAR DA NOTA FISCAL ELETRÔNICA 0 - ENTRADA 1 - SAÍDA Nº 000019057 fl. 1 / 1 SÉRIE 001	 CHAVE DE ACESSO 3522 0810 8366 0200 0137 5500 1000 0190 5714 8630 6426 Consulta de autenticidade no portal nacional da NF-e www.nfe.fazenda.gov.br/portal ou no site da Sefaz Autorizadora
NATUREZA DE OPERAÇÃO VENDA DE MERC. ADQUIRIDA OU RECEB.DE TERCEIROS		PROTOCOLO DE AUTORIZAÇÃO DE USO 135221137347558 23/08/2022 15:53:29	
INSCRIÇÃO ESTADUAL 718146704117	INSCRIÇÃO ESTADUAL DO SUBST. TRIB.	CNPJ / CPF 10.836.602/0001-37	

DESTINATÁRIO / REMETENTE NOME / RAZÃO SOCIAL TERRABELLA IND. E COMERCIO DE ESTOFADOS LTDA ME		CNPJ / CPF 04.969.601/0001-68	DATA DA EMISSÃO 23/08/2022
ENDEREÇO RUA JOAO LARA PINTO, 75 QD 03 LT 1		BAIRRO / DISTRITO N S APARECIDA	CEP 78090-785
MUNICÍPIO CUIABA	FONE / FAX (65)3661-2073	UF MT	INSCRIÇÃO ESTADUAL 133716708
			HORA DA SAÍDA 15:36:47

FATURA	NÚMERO	VALOR ORIGINAL	VALOR DESCONTO	VALOR LÍQUIDO
DADOS DA FATURA	19057	512,65	0,00	512,65

DUPLICATAS	Nº DUPLICATA	VENC.	VALOR	Nº DUPLICATA	VENC.	VALOR	Nº DUPLICATA	VENC.	VALOR	Nº DUPLICATA	VENC.	VALOR
	001	24/08/2022	512,65									

CÁLCULO DO IMPOSTO	BASE DE CÁLCULO DO ICMS	VALOR DO ICMS	BASE CÁLC. ICMS SUBST.	VALOR DO ICMS SUBST.	VALOR APROX. DOS TRIBUTOS	VALOR TOTAL DOS PRODUTOS
	512,65	35,89	0,00	0,00	150,82	512,65
	VALOR DO FRETE	VALOR DO SEGURO	DESCONTO	OUTRAS DESP. ACESS.	VALOR DO IPI	VALOR TOTAL DA NOTA
	0,00	0,00	0,00	0,00	0,00	512,65

TRANSPORTADOR / VOLUMES TRANSPORTADOS RAZÃO SOCIAL PICCOLI TRANSPORTES LTDA EPP		FRETE POR CONTA 1 - DESTINATARIO	CÓDIGO ANTT	PLACA DO VEÍCULO	UF	CNPJ / CPF 01.496.359/0002-45
ENDEREÇO VIELA URGA, 557		MUNICÍPIO GUARULHOS	UF SP	INSCRIÇÃO ESTADUAL 336859218117		
QUANTIDADE 4	ESPÉCIE UNIDADES	MARCA UNICA	NUMERAÇÃO	PESO BRUTO 69,600	PESO LÍQUIDO 69,600	

DADOS DO PRODUTO / SERVIÇOS	CÓDIGO DO PROD. / SERV.	DESCRIÇÃO DO PRODUTO / SERVIÇO	NCM / SH	CST	CFOP	UNID.	QUANT.	VALOR UNITÁRIO	VALOR TOTAL	VALOR DESCONTO	BASE CÁLC. ICMS	VALOR I.C.M.S.	VALOR I.P.I.	ALÍQUOTAS ICMS	ALÍQUOTAS IPI
	8723	MOLA BONNEL Trib aprox R\$14.14 Federal e R\$32.13 Estadual Fonte: IBPT	73202090	000	6102	KG	10,00	17,85	178,50	0,00	178,50	12,50	0,00	7,00	0,00
	4363	MEC CANHAO 7/8 - 1000 - REM - AP - PIN - CANT/TRAVA Trib aprox R\$37.66 Federal e R\$51.00 Estadual Fonte: IBPT	83024200	000	6102	PAR	15,00	18,89	283,35	0,00	283,35	19,83	0,00	7,00	0,00
	7119	BARRA FIXACAO 3/4 X 1/8 - 450 MM - PIN Trib aprox R\$6.75 Federal e R\$9.14 Estadual Fonte: IBPT	83024200	000	6102	PC	20,00	2,54	50,80	0,00	50,80	3,56	0,00	7,00	0,00

DADOS ADICIONAIS INFORMAÇÕES COMPLEMENTARES Trib Aprox R\$58.55 Federal e R\$92.28 Estadual Fonte:IBPT --	RESERVADO AO FISCO
--	--------------------

Sistema MAXIMUS - Desenvolvido por FONTDATA TECNOLOGIA - www.fontdata.com.br



Este documento foi gerado pelo usuário 056.***.***-50 em 13/02/2023 11:11:51
Número do documento: 23012612021767000000104948975
<https://pje2.tjmt.jus.br:443/pje2/Processo/ConsultaDocumento/listView.seam?x=23012612021767000000104948975>
Assinado eletronicamente por: LORENA LARRANHAGAS MAMEDES DE ARRUDA - 26/01/2023 12:02:18

RECEBEMOS DE MM Comercio de Plasticos Ltda. OS PRODUTOS / SERVIÇOS CONSTANTES DA NOTA FISCAL INDICADO AO LADO EMISSÃO: 26/08/2022 - DEST. / REM.: TERRABELA INDUSTRIA E COMERCIO DE ESTOFADOS L - VALOR TOTAL: R\$ 3.553,20		NF-e Nº 000019775 SÉRIE 001
DATA DE RECEBIMENTO	IDENTIFICAÇÃO E ASSINATURA DO RECEBEDOR	

IDENTIFICAÇÃO DO EMITENTE MM Comercio de Plasticos Ltda. AV SANTOS DUMONT, 2940 PAVLH 4 SALA A - ZONA INDUSTRIAL NORTE - CEP:89219-730 - JOINVILLE - SC TEL: (47)3241-4848		DANFE DOCUMENTO AUXILIAR DA NOTA FISCAL ELETRÔNICA 0 - ENTRADA 1 - SAÍDA Nº 000019775 fl. 1 / 1 SÉRIE 001	 CHAVE DE ACESSO 4222 0814 5550 3200 0249 5500 1000 0197 7511 0016 7636 Consulta de autenticidade no portal nacional da NF-e www.nfe.fazenda.gov.br/portal ou no site da Sefaz Autorizadora
NATUREZA DE OPERAÇÃO VENDA MERC.REC S/IPI		PROTOCOLO DE AUTORIZAÇÃO DE USO 342220176236037 26/08/2022 16:52:11	
INSCRIÇÃO ESTADUAL 257095993	INSCRIÇÃO ESTADUAL DO SUBST. TRIB.	CNPJ / CPF 14.555.032/0002-49	

DESTINATÁRIO / REMETENTE NOME / RAZÃO SOCIAL TERRABELA INDUSTRIA E COMERCIO DE ESTOFADOS L		CNPJ / CPF 04.969.601/0001-68	DATA DA EMISSÃO 26/08/2022
ENDEREÇO RUA TRINTA (OT JD INDUSTRIARIOI), 11	BAIRRO / DISTRITO JARDIM INDUTRIARIO	CEP 78098-666	DATA SAÍDA / ENTRADA 26/08/2022
MUNICÍPIO CUIABA	FONE / FAX (65)9928-5690	UF MT	INSCRIÇÃO ESTADUAL 133716708
			HORA DA SAÍDA 16:51:00

FATURA	NÚMERO	VALOR ORIGINAL	VALOR DESCONTO	VALOR LÍQUIDO
DADOS DA FATURA	1000019775	3.553,20	0,00	3.553,20

DUPLICATAS											
Nº DUPLICATA	VENC.	VALOR	Nº DUPLICATA	VENC.	VALOR	Nº DUPLICATA	VENC.	VALOR	Nº DUPLICATA	VENC.	VALOR
001	26/08/2022	3.553,20									

BASE DE CÁLCULO DO ICMS 3.553,20	VALOR DO ICMS 142,13	BASE CÁLC. ICMS SUBST. 0,00	VALOR DO ICMS SUBST. 0,00	VALOR TOTAL DOS PRODUTOS 3.553,20	
VALOR DO FRETE 0,00	VALOR DO SEGURO 0,00	DESCONTO 0,00	OUTRAS DESP. ACESS. 0,00	VALOR DO IPI 0,00	VALOR TOTAL DA NOTA 3.553,20

TRANSPORTADOR / VOLUMES TRANSPORTADOS RAZÃO SOCIAL QUALILOG TRANSPORTES EIRELI						FRETE POR CONTA 0 - REMETENTE	CÓDIGO ANTT	PLACA DO VEÍCULO	UF	CNPJ / CPF 20.822.118/0001-02
ENDEREÇO RUA FRANCISCO REIS, 970						MUNICÍPIO ITAJAI	UF SC	INSCRIÇÃO ESTADUAL 257427503		
QUANTIDADE 1	ESPÉCIE FARDO	MARCA	NUMERAÇÃO	PESO BRUTO 282,000	PESO LÍQUIDO 282,000					

CÓDIGO DO PROD./SERV.	DESCRIÇÃO DO PRODUTO / SERVIÇO	NCM / SH	CST	CPOP	UNID.	QUANT.	VALOR UNITÁRIO	VALOR TOTAL	VALOR DESCONTO	BASE CÁLC. ICMS	VALOR I.C.M.S.	VALOR I.P.I.	ALÍQUOTAS ICMS IPI	
FPHCS7D64MM	FIBRA POLIESTER - 7DX64MM	55032090	200	6102	KG	282,00	12,60	3.553,20	0,00	3.553,20	142,13	0,00	4,00	0,00

DADOS ADICIONAIS INFORMAÇÕES COMPLEMENTARES Entrega:PICOLLI TRANSPORTES -GUARULHOS - - - Redespacho: REPLAS SP COMERCIO DE PLASTICOS LTDA Frete Redesp.: FOB End. Redesp.: AV. PRESIDENTE WILSON, 5700-SAO PAULO-	RESERVADO AO FISCO
---	--------------------

Sistema MAXIMUS - Desenvolvido por FONTDATA TECNOLOGIA - www.fontdata.com.br



Este documento foi gerado pelo usuário 056.***.***-50 em 13/02/2023 11:11:51
Número do documento: 23012612021767000000104948975
<https://pje2.tjmt.jus.br:443/pje2/Processo/ConsultaDocumento/listView.seam?x=23012612021767000000104948975>
Assinado eletronicamente por: LORENA LARRANHAGAS MAMEDES DE ARRUDA - 26/01/2023 12:02:18

RECEBEMOS DE MM Comercio de Plasticos Ltda. OS PRODUTOS / SERVIÇOS CONSTANTES DA NOTA FISCAL INDICADO AO LADO EMISSÃO: 26/08/2022 - DEST. / REM.: TERRABELA INDUSTRIA E COMERCIO DE ESTOFADOS L - VALOR TOTAL: R\$ 12,60		NF-e Nº 000019776 SÉRIE 001
DATA DE RECEBIMENTO	IDENTIFICAÇÃO E ASSINATURA DO RECEBEDOR	

IDENTIFICAÇÃO DO EMITENTE MM Comercio de Plasticos Ltda. AV SANTOS DUMONT, 2940 PAVLH 4 SALA A - ZONA INDUSTRIAL NORTE - CEP:89219-730 - JOINVILLE - SC TEL: (47)3241-4848		DANFE DOCUMENTO AUXILIAR DA NOTA FISCAL ELETRÔNICA 0 - ENTRADA 1 - SAÍDA Nº 000019776 fl. 1 / 1 SÉRIE 001			
NATUREZA DE OPERAÇÃO REM AMOSTRA GRATIS		CHAVE DE ACESSO 4222 0814 5550 3200 0249 5500 1000 0197 7611 0018 0842		Consulta de autenticidade no portal nacional da NF-e www.nfe.fazenda.gov.br/portal ou no site da Sefaz Autorizadora	
INSCRIÇÃO ESTADUAL 257095993		INSCRIÇÃO ESTADUAL DO SUBST. TRIB.		PROTOCOLO DE AUTORIZAÇÃO DE USO 342220176237450 26/08/2022 16:53:19	
CNPJ / CPF 14.555.032/0002-49					

DESTINATÁRIO / REMETENTE			CNPJ / CPF		DATA DA EMISSÃO
NOME / RAZÃO SOCIAL TERRABELA INDUSTRIA E COMERCIO DE ESTOFADOS L			04.969.601/0001-68		26/08/2022
ENDEREÇO RUA TRINTA (OT JD INDUSTRIARIOI), 11			BAIRRO / DISTRITO JARDIM INDUTRIARIO		CEP 78098-666
MUNICÍPIO CUIABA			UF MT		DATA SAÍDA / ENTRADA 26/08/2022
FONE / FAX (65)9928-5690			INSCRIÇÃO ESTADUAL 133716708		HORA DA SAÍDA 16:52:00

CÁLCULO DO IMPOSTO					
BASE DE CÁLCULO DO ICMS	VALOR DO ICMS	BASE CÁLC. ICMS SUBST.	VALOR DO ICMS SUBST.	VALOR TOTAL DOS PRODUTOS	
12,60	0,50	0,00	0,00	12,60	
VALOR DO FRETE	VALOR DO SEGURO	DESCONTO	OUTRAS DESP. ACESS.	VALOR DO IPI	VALOR TOTAL DA NOTA
0,00	0,00	0,00	0,00	0,00	12,60

TRANSPORTADOR / VOLUMES TRANSPORTADOS					
RAZÃO SOCIAL QUALILOG TRANSPORTES EIRELI		FRETE POR CONTA 0 - REMETENTE	CÓDIGO ANTT	PLACA DO VEÍCULO	UF SC
ENDEREÇO RUA FRANCISCO REIS, 970		MUNICÍPIO ITAJAI		CNPJ / CPF 20.822.118/0001-02	
INSCRIÇÃO ESTADUAL 257427503					
QUANTIDADE	ESPÉCIE	MARCA	NUMERAÇÃO	PESO BRUTO	PESO LÍQUIDO
1	SACOS			1,000	1,000

DADOS DO PRODUTO / SERVIÇOS													
CÓDIGO DO PROD. / SERV.	DESCRIÇÃO DO PRODUTO / SERVIÇO	NCM / SH	CST	CFOP	UNID.	QUANT.	VALOR UNITÁRIO	VALOR TOTAL	VALOR DESCONTO	BASE CÁLC. ICMS	VALOR I.C.M.S.	VALOR I.P.I.	ALÍQUOTAS ICMS IPI
FPHCSV7D64M	FILÉ POLIESTER - 7DX64MM	55032090	200	6911	KG	1,00	12,60	12,60	0,00	12,60	0,50	0,00	4,00 0,00

DADOS ADICIONAIS	
INFORMAÇÕES COMPLEMENTARES Entrega: PICOLLI TRANSPORTES - GUARULHOS - - - Redespacho: REPLAS SP COMERCIO DE PLASTICOS LTDA Frete Redesp.: FOB End. Redesp.: AV. PRESIDENTE WILSON, 5700-SAO PAULO-	RESERVADO AO FISCO

Sistema MAXIMUS - Desenvolvido por FONTDATA TECNOLOGIA - www.fontdata.com.br



Este documento foi gerado pelo usuário 056.***.***-50 em 13/02/2023 11:11:51
Número do documento: 23012612021767000000104948975
<https://pje2.tjmt.jus.br:443/pje2/Processo/ConsultaDocumento/listView.seam?x=23012612021767000000104948975>
Assinado eletronicamente por: LORENA LARRANHAGAS MAMEDES DE ARRUDA - 26/01/2023 12:02:18

RECEBEMOS DE WM COMERCIO DE LUBRIFICANTES LTDA OS PRODUTOS / SERVIÇOS CONSTANTES DA NOTA FISCAL INDICADO AO LADO		NF-e Nº 000044606 SÉRIE 001
EMISSÃO: 30/08/2022 - DEST. / REM.: TERRABELLA INDUSTRIA E COMERCIO DE ESTO - VALOR TOTAL: R\$ 100,00		
DATA DE RECEBIMENTO	IDENTIFICAÇÃO E ASSINATURA DO RECEBEDOR	

IDENTIFICAÇÃO DO EMITENTE		DANFE DOCUMENTO AUXILIAR DA NOTA FISCAL ELETRÔNICA 0 - ENTRADA 1 - SAÍDA Nº 000044606 fl. 1 / 1 SÉRIE 001	 CHAVE DE ACESSO 5122 0819 0272 6600 0237 5500 1000 0446 0611 6823 5636 Consulta de autenticidade no portal nacional da NF-e www.nfe.fazenda.gov.br/portal ou no site da Sefaz Autorizadora
WM COMERCIO DE LUBRIFICANTES LTDA AVENIDA FERNANDO CORREIA DA COSTA, 4.812 BARRACAO 02 - COXIPO - CEP:78085-000 - CUIABA - MT TEL: (65)3667-6700			
NATUREZA DE OPERAÇÃO		PROTOCOLO DE AUTORIZAÇÃO DE USO	
Venda Mercad.Adquir.e/ou Receb.Terceiros		151220061148818 30/08/2022 10:44:44	
INSCRIÇÃO ESTADUAL	INSCRIÇÃO ESTADUAL DO SUBST. TRIB.	CNPJ / CPF	
136250092		19.027.266/0002-37	

DESTINATÁRIO / REMETENTE			
NOME / RAZÃO SOCIAL		CNPJ / CPF	DATA DA EMISSÃO
TERRABELLA INDUSTRIA E COMERCIO DE ESTO		04.969.601/0001-68	30/08/2022
ENDEREÇO		BAIRRO / DISTRITO	CEP
AVENIDA 30, SN QUADRA 11 LOTE 11		PARQUE NOVA ESPERANCA III	78098-570
MUNICÍPIO		UF	INSCRIÇÃO ESTADUAL
CUIABA		MT	133716708
FONE / FAX		HORA DA SAÍDA	
(65)3661-2073		10:44:00	

INFORMAÇÕES DO LOCAL DE ENTREGA			
NOME / RAZÃO SOCIAL		CNPJ / CPF	INSCRIÇÃO ESTADUAL
TERRABELLA INDUSTRIA E COMERCIO DE ESTOFADOS LTDA ME		04.969.601/0001-68	133716708
ENDEREÇO		BAIRRO / DISTRITO	CEP
RUA JOAO LARA PINTO, 01 - QUADRA 03 LOTE 01		NOSSA SENHORA APARECIDA	78090-693
MUNICÍPIO		UF	TELEFONE / FAX
CUIABA		MT	

FATURA			
	NÚMERO	VALOR ORIGINAL	VALOR DESCONTO
DADOS DA FATURA	44606	100,00	0,00
			VALOR LÍQUIDO
			100,00

DUPLICATAS											
Nº DUPLICATA	VENC.	VALOR	Nº DUPLICATA	VENC.	VALOR	Nº DUPLICATA	VENC.	VALOR	Nº DUPLICATA	VENC.	VALOR
001	27/09/2022	100,00									

CÁLCULO DO IMPOSTO				
BASE DE CÁLCULO DO ICMS	VALOR DO ICMS	BASE CÁLC. ICMS SUBST.	VALOR DO ICMS SUBST.	VALOR TOTAL DOS PRODUTOS
0,00	0,00	0,00	0,00	100,00
VALOR DO FRETE	VALOR DO SEGURO	DESCONTO	OUTRAS DESP. ACESS.	VALOR DO IPI
0,00	0,00	0,00	0,00	0,00
				VALOR TOTAL DA NOTA
				100,00

TRANSPORTADOR / VOLUMES TRANSPORTADOS						
RAZÃO SOCIAL		FRETE POR CONTA	CÓDIGO ANTT	PLACA DO VEÍCULO	UF	CNPJ / CPF
		9 - SEM FRETE				
ENDEREÇO			MUNICÍPIO	UF	INSCRIÇÃO ESTADUAL	
QUANTIDADE	ESPÉCIE	MARCA	NUMERAÇÃO	PESO BRUTO	PESO LÍQUIDO	
				5,000	4,900	

DADOS DO PRODUTO / SERVIÇOS														
CÓDIGO DO PROD. / SERV.	DESCRIÇÃO DO PRODUTO / SERVIÇO	NCM / SH	CST	CFOP	UNID.	QUANT.	VALOR UNITÁRIO	VALOR TOTAL	VALOR DESCONTO	BASE CÁLC. ICMS	VALOR I.C.M.S.	VALOR I.P.I.	ALÍQUOTAS	
101125LT	MOTORS MULTI STATION SAE 40 5LT CÓD. PRODUTO ANP: 620601004 UF DE CONSUMO: MT	27101932	060	5656	UN	1,00	100,00	100,00	0,00	0,00	0,00	0,00	0,00	0,00

DADOS ADICIONAIS	
INFORMAÇÕES COMPLEMENTARES	RESERVADO AO FISCO
CND ESTADUAL N. 0038867022 CST 000 - ICMS pago no Calendario Fiscal FAVOR CONFERIR A MERCADORIA NO RECEBIMENTO. NAO ACEITAREMOS RECLAMACOES POSTERIORES. CST 060 ICMS pago Antecipadamente por Substituicao Tributaria padrao: S Entrega: RUA JOAO LARA PINTO, 01 - NOSSA SENHORA APARECIDA - CUIABA - MT CNPJ: 04.969.601/0001-68 INS. EST.: 133716708	

Sistema MAXIMUS - Desenvolvido por FONTDATA TECNOLOGIA - www.fontdata.com.br



Este documento foi gerado pelo usuário 056.***.***-50 em 13/02/2023 11:11:51
Número do documento: 23012612021767000000104948975
https://pje2.tjmt.jus.br:443/pje2/Processo/ConsultaDocumento/listView.seam?x=23012612021767000000104948975
Assinado eletronicamente por: LORENA LARRANHAGAS MAMEDES DE ARRUDA - 26/01/2023 12:02:18

RECEBEMOS DE Tellaio Textil Ltda OS PRODUTOS / SERVIÇOS CONSTANTES DA NOTA FISCAL INDICADO AO LADO EMISSÃO: 31/08/2022 - DEST. / REM.: Terrabella Industria e Comercio de Estofados Ltda - VALOR TOTAL: R\$ 1.991,90		NF-e Nº 000074054 SÉRIE 001
DATA DE RECEBIMENTO	IDENTIFICAÇÃO E ASSINATURA DO RECEBEDOR	

IDENTIFICAÇÃO DO EMITENTE Tellaio Textil Ltda Rodovia BR-470, 1601 KM 5 COND JGM GALPAO2 - Sao Domingos - CEP:88370-888 - Navegantes - SC TEL: (19)3468-6979		DANFE DOCUMENTO AUXILIAR DA NOTA FISCAL ELETRÔNICA 0 - ENTRADA 1 - SAÍDA Nº 000074054 fl. 1 / 1 SÉRIE 001			
NATUREZA DE OPERAÇÃO Venda		CHAVE DE ACESSO 4222 0800 0094 9100 0301 5500 1000 0740 5418 1199 9648		Consulta de autenticidade no portal nacional da NF-e www.nfe.fazenda.gov.br/portal ou no site da Sefaz Autorizadora	
INSCRIÇÃO ESTADUAL 257535101		INSCRIÇÃO ESTADUAL DO SUBST. TRIB.		PROTOCOLO DE AUTORIZAÇÃO DE USO 342220179650282 31/08/2022 15:20:18	
		CNPJ / CPF 00.009.491/0003-01			

DESTINATÁRIO / REMETENTE			CNPJ / CPF		DATA DA EMISSÃO
NOME / RAZÃO SOCIAL Terrabella Industria e Comercio de Estofados Ltda			04.969.601/0001-68		31/08/2022
ENDEREÇO Rua Trinta, 11 Quadra C Lote 11			BAIRRO / DISTRITO Jardim Industrialio I		CEP 78098-666
MUNICÍPIO Cuiaba			UF MT		DATA SAÍDA / ENTRADA 31/08/2022
FONE / FAX (65)99928-5690			INSCRIÇÃO ESTADUAL 133716708		HORA DA SAÍDA 15:18:40

FATURA			
NÚMERO	VALOR ORIGINAL	VALOR DESCONTO	VALOR LÍQUIDO
DADOS DA FATURA	74054	1.991,90	0,00
			1.991,90

DUPLICATAS											
Nº DUPLICATA	VENC.	VALOR	Nº DUPLICATA	VENC.	VALOR	Nº DUPLICATA	VENC.	VALOR	Nº DUPLICATA	VENC.	VALOR
001	31/08/2022	1.991,90									

CÁLCULO DO IMPOSTO					
BASE DE CÁLCULO DO ICMS	VALOR DO ICMS	BASE CÁLC. ICMS SUBST.	VALOR DO ICMS SUBST.	VALOR TOTAL DOS PRODUTOS	
1.991,90	79,68	0,00	0,00	1.991,90	
VALOR DO FRETE	VALOR DO SEGURO	DESCONTO	OUTRAS DESP. ACESS.	VALOR DO IPI	VALOR TOTAL DA NOTA
0,00	0,00	0,00	0,00	0,00	1.991,90

TRANSPORTADOR / VOLUMES TRANSPORTADOS						
RAZÃO SOCIAL Tede Transportes Ltda		FRETE POR CONTA 0 - REMETENTE		CÓDIGO ANTT	PLACA DO VEÍCULO	UF SC
ENDEREÇO Rua Gustavo Henschel, 444		MUNICÍPIO Blumenau		CNPJ / CPF 02.484.555/0010-72		INSCRIÇÃO ESTADUAL 255826052
QUANTIDADE	ESPÉCIE	MARCA	NUMERAÇÃO	PESO BRUTO		PESO LÍQUIDO
2	PECAS			41,583		40,583

DADOS DO PRODUTO / SERVIÇOS														
CÓDIGO DO PROD. / SERV.	DESCRIÇÃO DO PRODUTO / SERVIÇO	NCM / SH	CST	CFOP	UNID.	QUANT.	VALOR UNITÁRIO	VALOR TOTAL	VALOR DESCONTO	BASE CÁLC. ICMS	VALOR I.C.M.S.	VALOR I.P.I.	ALÍQUOTAS ICMS	ALÍQUOTAS IPI
123.02	Tecido Pollock cor 02 - 100% Poliéster	60019200	200	6102	m	60,40	18,50	1.117,40	0,00	1.117,40	44,70	0,00	4,00	0,00
75.15	Tecido Tarsila cor 15 - 100% Poliéster	54075210	200	6102	m	53,00	16,50	874,50	0,00	874,50	34,98	0,00	4,00	0,00

DADOS ADICIONAIS	
INFORMAÇÕES COMPLEMENTARES < *Numero do sistema: 74538 Representante: 42 Pedido: 74538 Romaneio: 1537730REDESPACHO: Piccoli Transportes Ltda, CNPJ: 01.496.359/0002-45, Inscr. Estadual: 127.344.402.113, Viela Urga, 557 - Vila Nova Bonsucesso - 07175-332 - Guarulhos/SP* > Redespacho FOB.	RESERVADO AO FISCO

Sistema MAXIMUS - Desenvolvido por FONTDATA TECNOLOGIA - www.fontdata.com.br



Este documento foi gerado pelo usuário 056.***.***-50 em 13/02/2023 11:11:51
Número do documento: 23012612021767000000104948975
<https://pje2.tjmt.jus.br:443/pje2/Processo/ConsultaDocumento/listView.seam?x=23012612021767000000104948975>
Assinado eletronicamente por: LORENA LARRANHAGAS MAMEDES DE ARRUDA - 26/01/2023 12:02:18

RECEBEMOS DE INDUSTRIA QUIMICA ANASTACIO S/A OS PRODUTOS / SERVIÇOS CONSTANTES DA NOTA FISCAL INDICADO AO LADO EMIÇÃO: 09/08/2022 - DEST. / REM.: TERRABELLA IND E COM DE ESTOFADOS LTDA ME EM RECUP JUDICIAL - VALOR TOTAL: R\$ 8.752,96		NF-e Nº 000077308 SÉRIE 002
DATA DE RECEBIMENTO	IDENTIFICAÇÃO E ASSINATURA DO RECEBEDOR	

IDENTIFICAÇÃO DO EMITENTE INDUSTRIA QUIMICA ANASTACIO S/A ESTRADA DOS ALPES, 855 ANEXO SETOR A6 - JARDIN BELVAL - CEP:06423-080 - BARUERI - SP TEL: (11)2133-6600		DANFE DOCUMENTO AUXILIAR DA NOTA FISCAL ELETRÔNICA 0 - ENTRADA 1 - SAÍDA Nº 000077308 fl. 1 / 1 SÉRIE 002	 CHAVE DE ACESSO 3522 0860 8747 2400 0943 5500 2000 0773 0816 3708 0995 Consulta de autenticidade no portal nacional da NF-e www.nfe.fazenda.gov.br/portal ou no site da Sefaz Autorizadora
NATUREZA DE OPERAÇÃO VENDA DE PRODUCAO DO ESTABELECIMENTO/ VENDA DE MERCADORIA AD		PROTOCOLO DE AUTORIZAÇÃO DE USO 135221065462818 09/08/2022 17:00:32	
INSCRIÇÃO ESTADUAL 206623109116	INSCRIÇÃO ESTADUAL DO SUBST. TRIB.	CNPJ / CPF 60.874.724/0009-43	

DESTINATÁRIO / REMETENTE NOME / RAZÃO SOCIAL TERRABELLA IND E COM DE ESTOFADOS LTDA ME EM RECUP JUDICIAL			CNPJ / CPF 04.969.601/0001-68	DATA DA EMISSÃO 09/08/2022
ENDEREÇO R JOAO LARA PINTO QDA 03 LT 1, 75 ANT K11		BAIRRO / DISTRITO N. S APARECIDA	CEP 78090-785	DATA SAÍDA / ENTRADA 09/08/2022
MUNICÍPIO CUIABA	FONE / FAX (65)9928-5690	UF MT	INSCRIÇÃO ESTADUAL 133716708	HORA DA SAÍDA 16:58:00

FATURA					
NÚMERO		VALOR ORIGINAL	VALOR DESCONTO	VALOR LÍQUIDO	
DADOS DA FATURA		2000077308	8.752,96	0,00	8.752,96

DUPLICATAS											
Nº DUPLICATA	VENC.	VALOR	Nº DUPLICATA	VENC.	VALOR	Nº DUPLICATA	VENC.	VALOR	Nº DUPLICATA	VENC.	VALOR
001	09/08/2022	8.752,96									

CÁLCULO DO IMPOSTO					
BASE DE CÁLCULO DO ICMS	VALOR DO ICMS	BASE CÁLC. ICMS SUBST.	VALOR DO ICMS SUBST.	VALOR TOTAL DOS PRODUTOS	
8.642,79	503,30	0,00	0,00	8.642,79	
VALOR DO FRETE	VALOR DO SEGURO	DESCONTO	OUTRAS DESP. ACESS.	VALOR DO IPI	VALOR TOTAL DA NOTA
0,00	0,00	0,00	0,00	110,17	8.752,96

TRANSPORTADOR / VOLUMES TRANSPORTADOS						
RAZÃO SOCIAL DE SANTA TRANSPORTE ROD DE CARGAS LTDA		FRETE POR CONTA 0 - REMETENTE	CÓDIGO ANTT	PLACA DO VEÍCULO	UF SP	CNPJ / CPF 09.185.434/0001-88
ENDEREÇO AVENIDA PRESIDENTE KENNEDY 2559			MUNICÍPIO OSASCO		INSCRIÇÃO ESTADUAL 149888042117	
QUANTIDADE 2	ESPÉCIE VOLUME(S)	MARCA	NUMERAÇÃO	PESO BRUTO 494,000	PESO LÍQUIDO 460,000	

DADOS DO PRODUTO / SERVIÇOS														
CÓDIGO DO PROD. / SERV.	DESCRIÇÃO DO PRODUTO / SERVIÇO	NCM / SH	CST	CFOP	UNID.	QUANT.	VALOR UNITÁRIO	VALOR TOTAL	VALOR DESCONTO	BASE CÁLC. ICMS	VALOR I.C.M.S.	VALOR I.P.I.	ALÍQUOTAS ICMS IPI	
995611258WZ	3.1.1078BB210 - POLIOL 56 10 ONU NA NAO APLICAVEL	39072939	100	6101	KG	210,00	16,1428	3.389,99	0,00	3.389,99	135,60	110,17	4,00	3,25
2218111GDCU	3.1.1989TA250 - TDI 80 20 10 ONU 2078 DIISOCIANATO DE TOLUENO	29291021	600	6102	KG	250,00	21,0112	5.252,80	0,00	5.252,80	367,70	0,00	7,00	0,00

DADOS ADICIONAIS	
INFORMAÇÕES COMPLEMENTARES PEDPLAN: 1148457 OC: 0 1º Etapa: CIF - DE SANTA TRANSPORTE ROD DE CARGAS LTDA - CNPJ: 09185434000188 AVENIDA PRESIDENTE KENNEDY 2559 - REMEDIOS - OSASCO - SP - 06298190 - 2º Etapa: FOB - PICCOLI TRANSPORTES LTDA EPP - CNPJ: 01496359000245 VIELA URG 557 - BOM SUCESSO - GUARULHOS - SP - 0718232 Controle: 72943 Pedido 1148457 Seu Pedido: OBS: Declaro que os produtos perigosos estao adequadamente classificados, embalados, identificados, e estivados para suportar os riscos das operacoes de transporte e que atendem as exigencias da regulamentacao. - VAZAMENTO DE PRODUTO PERIGOSO 0800-707-7022 DDG- 24 HORAS-NACIONAL-005511-8149-0847-DDI-24 HORAS-INTERNACIONAL. O.C. 0 Valor aproximado total de tributos federais, estaduais e municipais R\$: 2378,89 Obs Dev: Nao serao aceitas devolucoes nos casos de - Falta de espaco fisico estoque cliente - Pedido confirmado pelo cliente. - Situacoes consideradas de responsabilidade cliente. - NO. PEDIDO : 078243 ONU 2078 DIISOCIANATO DE TOLUENO ONU: 2078 DIISOCIANATO DE TOLUENO CLASSE: 6.1 GRPEMB: II	RESERVADO AO FISCO

Sistema MAXIMUS - Desenvolvido por FONTDATA TECNOLOGIA - www.fontdata.com.br



Este documento foi gerado pelo usuário 056.***.***-50 em 13/02/2023 11:11:51
Número do documento: 23012612021767000000104948975
<https://pje2.tjmt.jus.br:443/pje2/Processo/ConsultaDocumento/listView.seam?x=23012612021767000000104948975>
Assinado eletronicamente por: LORENA LARRANHAGAS MAMEDES DE ARRUDA - 26/01/2023 12:02:18

RECEBEMOS DE INDUSTRIA QUIMICA ANASTACIO S/A OS PRODUTOS / SERVIÇOS CONSTANTES DA NOTA FISCAL INDICADO AO LADO EMISSÃO: 22/08/2022 - DEST. / REM.: TERRABELLA IND E COM DE ESTOFADOS LTDA ME EM RECUP JUDICIAL - VALOR TOTAL: R\$ 3.368,41		NF-e Nº 000079356 SÉRIE 002
DATA DE RECEBIMENTO	IDENTIFICAÇÃO E ASSINATURA DO RECEBEDOR	

IDENTIFICAÇÃO DO EMITENTE INDUSTRIA QUIMICA ANASTACIO S/A ESTRADA DOS ALPES, 855 ANEXO SETOR A6 - JARDIN BELVAL - CEP:06423-080 - BARUERI - SP TEL: (11)2133-6600		DANFE DOCUMENTO AUXILIAR DA NOTA FISCAL ELETRÔNICA 0 - ENTRADA 1 - SAÍDA Nº 000079356 fl. 1 / 1 SÉRIE 002			
NATUREZA DE OPERAÇÃO VENDA DE MERCADORIA ADQUIRIDA OU RECEBIDA DE TERCEIROS		CHAVE DE ACESSO 3522 0860 8747 2400 0943 5500 2000 0793 5617 2294 7490		Consulta de autenticidade no portal nacional da NF-e www.nfe.fazenda.gov.br/portal ou no site da Sefaz Autorizadora	
INSCRIÇÃO ESTADUAL 206623109116		INSCRIÇÃO ESTADUAL DO SUBST. TRIB.		CNPJ / CPF 60.874.724/0009-43	
PROTÓCOLO DE AUTORIZAÇÃO DE USO 135221131552784 22/08/2022 17:12:46					

DESTINATÁRIO / REMETENTE NOME / RAZÃO SOCIAL TERRABELLA IND E COM DE ESTOFADOS LTDA ME EM RECUP JUDICIAL			CNPJ / CPF 04.969.601/0001-68		DATA DA EMISSÃO 22/08/2022
ENDEREÇO R JOAO LARA PINTO QDA 03 LT 1, 75 ANT K11			BAIRRO / DISTRITO N. S APARECIDA		CEP 78090-785
MUNICÍPIO CUIABA		FONE / FAX (65)9928-5690	UF MT	INSCRIÇÃO ESTADUAL 133716708	DATA SAÍDA / ENTRADA 22/08/2022
					HORA DA SAÍDA 17:08:00

FATURA				
	NÚMERO	VALOR ORIGINAL	VALOR DESCONTO	VALOR LÍQUIDO
DADOS DA FATURA	2000079356	3.368,41	0,00	3.368,41

DUPLICATAS											
Nº DUPLICATA	VENC.	VALOR	Nº DUPLICATA	VENC.	VALOR	Nº DUPLICATA	VENC.	VALOR	Nº DUPLICATA	VENC.	VALOR
001	22/08/2022	3.368,41									

CÁLCULO DO IMPOSTO											
BASE DE CÁLCULO DO ICMS		VALOR DO ICMS		BASE CÁLC. ICMS SUBST.		VALOR DO ICMS SUBST.		VALOR TOTAL DOS PRODUTOS			
3.262,38		130,50		0,00		0,00		3.262,38			
VALOR DO FRETE		VALOR DO SEGURO		DESCONTO		OUTRAS DESP. ACESS.		VALOR DO IPI		VALOR TOTAL DA NOTA	
0,00		0,00		0,00		0,00		106,03		3.368,41	

TRANSPORTADOR / VOLUMES TRANSPORTADOS								
RAZÃO SOCIAL DE SANTA TRANSPORTE ROD DE CARGAS LTDA			FRETE POR CONTA 0 - REMETENTE		CÓDIGO ANTT	PLACA DO VEÍCULO	UF	CNPJ / CPF 09.185.434/0001-88
ENDEREÇO AVENIDA PRESIDENTE KENNEDY 2559				MUNICÍPIO OSASCO		UF SP	INSCRIÇÃO ESTADUAL 149888042117	
QUANTIDADE	ESPÉCIE	MARCA	NUMERAÇÃO		PESO BRUTO		PESO LÍQUIDO	
1	VOLUME(S)				213,000		200,000	

DADOS DO PRODUTO / SERVIÇOS														
CÓDIGO DO PROD. / SERV.	DESCRIÇÃO DO PRODUTO / SERVIÇO	NCM / SH	CST	CFOP	UNID.	QUANT.	VALOR UNITÁRIO	VALOR TOTAL	VALOR DESCONTO	BASE CÁLC. ICMS	VALOR I.C.M.S.	VALOR I.P.I.	ALÍQUOTAS ICMS IPI	
9956112GYDM	10258.1.0989TC200 - POLIOL 56 10 ONU NA NAO APLICAVEL	39072939	100	6102	KG	200,00	16,3119	3.262,38	0,00	3.262,38	130,50	106,03	4,00	3,25

DADOS ADICIONAIS	
INFORMAÇÕES COMPLEMENTARES PEDPLAN: 1151353 OC: 0 1º Etapa: CIF - DE SANTA TRANSPORTE ROD DE CARGAS LTDA - CNPJ: 09185434000188 AVENIDA PRESIDENTE KENNEDY 2559 - REMEDIOS - OSASCO - SP - 06298190 - 2º Etapa: FOB - PICCOLI TRANSPORTES LTDA EPP - CNPJ: 01496359000245 VIELA URGA 557 - BOM SUCESSO - GUARULHOS - SP - 0718232 Controle: 74932 Pedido 1151353 Seu Pedido: OBS: - VAZAMENTO DE PRODUTO PERIGOSO 0800-707-7022 DDG-24 HORAS- NACIONAL-005511-8149-0847-DDI-24 HORAS-INTERNACIONAL. O.C. 0 Valor aproximado total de tributos federais, estaduais e municipais R\$: 962.39 Obs Dev: Nao serao aceitas devolucoes nos casos de - Falta de espaco fisico estoque cliente - Pedido confirmado pelo cliente. - Situacoes consideradas de responsabilidade cliente. - NO. PEDIDO : 080306	RESERVADO AO FISCO

Sistema MAXIMUS - Desenvolvido por FONDDATA TECNOLOGIA - www.fonddata.com.br



Este documento foi gerado pelo usuário 056.***.***-50 em 13/02/2023 11:11:51
Número do documento: 23012612021767000000104948975
<https://pje2.tjmt.jus.br:443/pje2/Processo/ConsultaDocumento/listView.seam?x=23012612021767000000104948975>
Assinado eletronicamente por: LORENA LARRANHAGAS MAMEDES DE ARRUDA - 26/01/2023 12:02:18

RECEBEMOS DE CKS INTERNATIONAL COMERCIO LTDA (FILIAL OS PRODUTOS / SERVIÇOS CONSTANTES DA NOTA FISCAL INDICADO AO LADO EMISSÃO: 01/08/2022 - DEST. / REM.: TERRABELLA INDUSTRIA E COMERCIO DE ESTOFADOS LTDA - VALOR TOTAL: R\$ 3.112,34		NF-e Nº 000087494 SÉRIE 001
DATA DE RECEBIMENTO	IDENTIFICAÇÃO E ASSINATURA DO RECEBEDOR	

IDENTIFICAÇÃO DO EMITENTE CKS INTERNATIONAL COMERCIO LTDA (FILIAL) RUA JOSE PEREIRA LIBERATO, 525 GALPAO 02 - SAO JOAO CEP:88304-401 - ITAJAI - SC TEL: (11)2738-0109		DANFE DOCUMENTO AUXILIAR DA NOTA FISCAL ELETRÔNICA 0 - ENTRADA 1 - SAÍDA Nº 000087494 fl. 1 / 1 SÉRIE 001	 CHAVE DE ACESSO 4222 0819 0272 1400 0260 5500 1000 0874 9410 5817 7919 Consulta de autenticidade no portal nacional da NF-e www.nfe.fazenda.gov.br/portal ou no site da Sefaz Autorizadora
NATUREZA DE OPERAÇÃO VENDAS		PROTOCOLO DE AUTORIZAÇÃO DE USO 342220155606015 01/08/2022 10:16:12	
INSCRIÇÃO ESTADUAL 257859845	INSCRIÇÃO ESTADUAL DO SUBST. TRIB.	CNPJ / CPF 19.027.214/0002-60	

DESTINATÁRIO / REMETENTE NOME / RAZÃO SOCIAL TERRABELLA INDUSTRIA E COMERCIO DE ESTOFADOS LTDA		CNPJ / CPF 04.969.601/0001-68	DATA DA EMISSÃO 01/08/2022
ENDEREÇO R JOAO LARA PINTO QUADRA 03 LOTE 01, 75A ANT K11		BAIRRO / DISTRITO N. SRA APARECIDA	CEP 78090-693
MUNICÍPIO CUIABA	FONE / FAX (65)3661-2073	UF MT	INSCRIÇÃO ESTADUAL 133716708
			HORA DA SAÍDA 10:09:00

FATURA				
	NÚMERO	VALOR ORIGINAL	VALOR DESCONTO	VALOR LÍQUIDO
DADOS DA FATURA	087494	3.112,34	0,00	3.112,34

DUPLICATAS											
Nº DUPLICATA	VENC.	VALOR	Nº DUPLICATA	VENC.	VALOR	Nº DUPLICATA	VENC.	VALOR	Nº DUPLICATA	VENC.	VALOR
001	01/08/2022	3.112,34									

CÁLCULO DO IMPOSTO					
BASE DE CÁLCULO DO ICMS	VALOR DO ICMS	BASE CÁLC. ICMS SUBST.	VALOR DO ICMS SUBST.	VALOR TOTAL DOS PRODUTOS	
3.112,34	124,49	0,00	0,00	3.112,34	
VALOR DO FRETE	VALOR DO SEGURO	DESCONTO	OUTRAS DESP. ACESS.	VALOR DO IPI	VALOR TOTAL DA NOTA
0,00	0,00	0,00	0,00	0,00	3.112,34

TRANSPORTADOR / VOLUMES TRANSPORTADOS						
RAZÃO SOCIAL BRASIL EXPRESS TRANSPORTES URGENTES LTDA		FRETE POR CONTA 0 - REMETENTE	CÓDIGO ANTT	PLACA DO VEÍCULO	UF SC	CNPJ / CPF 15.242.990/0002-22
ENDEREÇO AV VEREADOR JOAO FRANCISCO 4000 GALPAO 9 RESSACADA			MUNICÍPIO ITAJAI		INSCRIÇÃO ESTADUAL 257205055	
QUANTIDADE 8	ESPÉCIE VOLUMES	MARCA CKS	NUMERAÇÃO	PESO BRUTO 104,914	PESO LÍQUIDO 103,314	

DADOS DO PRODUTO / SERVIÇOS														
CÓDIGO DO PROD. / SERV.	DESCRIÇÃO DO PRODUTO / SERVIÇO	NCM / SH	CST	CFOP	UNID.	QUANT.	VALOR UNITÁRIO	VALOR TOTAL	VALOR DESCONTO	BASE CÁLC. ICMS	VALOR I.C.M.S.	VALOR I.P.I.	ALÍQUOTAS ICMS IPI	
013942	VELLUS TABACO21 100%PES	60019200	100	6102	m	248,00	7,70	1.909,60	0,00	1.909,60	76,38	0,00	4,00	0,00
014081	VELLUS BORDO 100%PES	60019200	100	6102	m	50,00	7,70	385,00	0,00	385,00	15,40	0,00	4,00	0,00
014336	VELLUS CASTOR 100%PES	60019200	100	6102	m	106,20	7,70	817,74	0,00	817,74	32,71	0,00	4,00	0,00

DADOS ADICIONAIS	
INFORMAÇÕES COMPLEMENTARES os 91028 *** REDESPACHO POR CONTA DO DESTINATARIO **REDESPACHO: 458 PICCOLI TRANSPORTES LTDA CNPJ: 01.496.359/0002-45 I.E: 336859218117 ENDEREÇO: VIELA URGIA - VILA NOVA BOMSUCCESSO GUARULHOS - SP - 07.175-332 TELEFONE: (11) 39885120 **ENDEREÇO DE COBRANÇA:R JOAO LARA PINTO QUADRA 03 LOTE 01 75 A - N. SRA APARECIDA - CUIABA - MT - 78.090-693	RESERVADO AO FISCO

Sistema MAXIMUS - Desenvolvido por FONTDATA TECNOLOGIA - www.fontdata.com.br



Este documento foi gerado pelo usuário 056.***.***-50 em 13/02/2023 11:11:51
Número do documento: 23012612021767000000104948975
<https://pje2.tjmt.jus.br:443/pje2/Processo/ConsultaDocumento/listView.seam?x=23012612021767000000104948975>
Assinado eletronicamente por: LORENA LARRANHAGAS MAMEDES DE ARRUDA - 26/01/2023 12:02:18

RECEBEMOS DE JR COMERCIO DE TECIDOS E CONFECÇÕES LTDA EPP OS PRODUTOS / SERVIÇOS CONSTANTES DA NOTA FISCAL INDICADO AO LADO EMISSION: 30/08/2022 - DEST. / REM.: TERRABELLA INDUSTRIA E COMERCIO DE ESTOFADOS LTDA - VALOR TOTAL: R\$ 259,73		NF-e Nº 000092953 SÉRIE 001
DATA DE RECEBIMENTO	IDENTIFICAÇÃO E ASSINATURA DO RECEBEDOR	

IDENTIFICAÇÃO DO EMITENTE JR COMERCIO DE TECIDOS E CONFECÇÕES LTDA EPP AV. XV DE NOVEMBRO (TERREO), 901 - PORTO - CEP:78020-300 - CUIABA - MT TEL: (65)3619-5000		DANFE DOCUMENTO AUXILIAR DA NOTA FISCAL ELETRÔNICA 0 - ENTRADA 1 - SAÍDA Nº 000092953 fl. 1 / 1 SÉRIE 001			
NATUREZA DE OPERAÇÃO VENDA DE MERCADORIA ADQUIRIDA OU RECEBIDA DE TERCEIROS		CHAVE DE ACESSO 5122 0810 7358 3200 0100 5500 1000 0929 5316 9845 4713		Consulta de autenticidade no portal nacional da NF-e www.nfe.fazenda.gov.br/portal ou no site da Sefaz Autorizadora	
INSCRIÇÃO ESTADUAL 133693228		INSCRIÇÃO ESTADUAL DO SUBST. TRIB.		CNPJ / CPF 10.735.832/0001-00	
PROTÓCOLO DE AUTORIZAÇÃO DE USO 151220061120828 30/08/2022 09:51:05					

DESTINATÁRIO / REMETENTE NOME / RAZÃO SOCIAL TERRABELLA INDUSTRIA E COMERCIO DE ESTOFADOS LTDA			CNPJ / CPF 04.969.601/0001-68		DATA DA EMISSÃO 30/08/2022
ENDEREÇO RUA TRINTA (LOT JD INDUSTRIARIO I), 11			BAIRRO / DISTRITO JARDIM INDUSTRIARIO		CEP 78098-666
MUNICÍPIO CUIABA		FONE / FAX (65)9928-5690	UF MT	INSCRIÇÃO ESTADUAL 00133716708	DATA SAÍDA / ENTRADA 30/08/2022
					HORA DA SAÍDA 09:50:38

CÁLCULO DO IMPOSTO					
BASE DE CÁLCULO DO ICMS 259,73	VALOR DO ICMS 44,15	BASE CÁLC. ICMS SUBST. 0,00	VALOR DO ICMS SUBST. 0,00	VALOR APROX. DOS TRIBUTOS 79,08	VALOR TOTAL DOS PRODUTOS 273,40
VALOR DO FRETE 0,00	VALOR DO SEGURO 0,00	DESCONTO 13,67	OUTRAS DESP. ACESS. 0,00	VALOR DO IPI 0,00	VALOR TOTAL DA NOTA 259,73

TRANSPORTADOR / VOLUMES TRANSPORTADOS						
RAZÃO SOCIAL O CLIENTE RETIRA NA LOJA.		FRETE POR CONTA 1 - DESTINATARIO	CÓDIGO ANTT	PLACA DO VEÍCULO	UF MT	CNPJ / CPF
ENDEREÇO AV XV DE NOVEMBRO			MUNICÍPIO CUIABA		UF MT	INSCRIÇÃO ESTADUAL
QUANTIDADE	ESPÉCIE	MARCA	NUMERAÇÃO	PESO BRUTO 0,600	PESO LÍQUIDO 0,600	

DADOS DO PRODUTO / SERVIÇOS														
CÓDIGO DO PROD. / SERV.	DESCRIÇÃO DO PRODUTO / SERVIÇO	NCM / SH	CST	CFOP	UNID.	QUANT.	VALOR UNITÁRIO	VALOR TOTAL	VALOR DESCONTO	BASE CÁLC. ICMS	VALOR I.C.M.S.	VALOR I.P.I.	ALÍQUOTAS ICMS	ALÍQUOTAS IPI
004485	LINHA NYLON 40/80GR 537 MARROM CAPUCINO	54011090	000	5102	UN	6,00	18,90	113,40	5,67	107,73	18,31	0,00	17,00	0,00
011549	ZIP NAYLON COMUM D/METRO N 05 CORES 200	96072000	000	5102	MTS	200,00	0,80	160,00	8,00	152,00	25,84	0,00	17,00	0,00

DADOS ADICIONAIS	
INFORMAÇÕES COMPLEMENTARES Vlr. Aprox. dos Tributos R\$: 34,93 (13,45%) Federal, 44,15 (17,00%) Estadual e 0,00 (0,00%) Municipal - Fonte: IBPT/FECOMERCIO MT - 3E8D48 EM CONFECÇÕES, NÃO RECOMENDAMOS A MISTURA DE CORES ESCURAS COM CORES CLARAS, POIS CORES ESCURAS PODEM MIGRAR PARA AS CLARAS. Nome Fantasia do Cliente: TERRABELLA ESTOFADOS Venda gerada a partir do Fechamento de Venda conforme Pedido de Venda: PED-000301119	RESERVADO AO FISCO

Sistema MAXIMUS - Desenvolvido por FONTDATA TECNOLOGIA - www.fontdata.com.br



Este documento foi gerado pelo usuário 056.***.***-50 em 13/02/2023 11:11:51
Número do documento: 23012612021767000000104948975
<https://pje2.tjmt.jus.br:443/pje2/Processo/ConsultaDocumento/listView.seam?x=23012612021767000000104948975>
Assinado eletronicamente por: LORENA LARRANHAGAS MAMEDES DE ARRUDA - 26/01/2023 12:02:18

RECEBEMOS DE 1 - ESTRELA DA BORRACHA COMERCIAL LIMITADA OS PRODUTOS / SERVIÇOS CONSTANTES DA NOTA FISCAL INDICADO AO LADO EMISSION: 09/08/2022 - DEST. / REM.: TERRABELLA INDUSTRIA E COMERCIO DE ESTOFADOS LTDA - VALOR TOTAL: R\$ 64,68		NF-e Nº 000137810 SÉRIE 009
DATA DE RECEBIMENTO	IDENTIFICAÇÃO E ASSINATURA DO RECEBEDOR	

IDENTIFICAÇÃO DO EMITENTE 1 - ESTRELA DA BORRACHA COMERCIAL LIMITADA RUA MIRANDA REIS 385, 385 - POCAO - CEP:78015-640 - CUIABA - MT TEL: (65)3363-9800		DANFE DOCUMENTO AUXILIAR DA NOTA FISCAL ELETRÔNICA 0 - ENTRADA 1 - SAÍDA 1 Nº 000137810 fl. 1 / 1 SÉRIE 009			
NATUREZA DE OPERAÇÃO VENDAS MERCADORIAS		PROTÓCOLO DE AUTORIZAÇÃO DE USO 151220055716633 09/08/2022 10:27:58		CHAVE DE ACESSO 5122 0815 0164 8800 0112 5500 9000 1378 1011 6278 0067 Consulta de autenticidade no portal nacional da NF-e www.nfe.fazenda.gov.br/portal ou no site da Sefaz Autorizadora	
INSCRIÇÃO ESTADUAL 131177931	INSCRIÇÃO ESTADUAL DO SUBST. TRIB.	CNPJ / CPF 15.016.488/0001-12			

DESTINATÁRIO / REMETENTE NOME / RAZÃO SOCIAL TERRABELLA INDUSTRIA E COMERCIO DE ESTOFADOS LTDA			CNPJ / CPF 04.969.601/0001-68	DATA DA EMISSÃO 09/08/2022
ENDEREÇO R TRINTA (LOT JD INDUSTRIARIO I), 11		BAIRRO / DISTRITO JARDIM INDUSTRIARIO	CEP 78098-666	DATA SAÍDA / ENTRADA 09/08/2022
MUNICÍPIO CUIABA	FONE / FAX (65)9928-5690	UF MT	INSCRIÇÃO ESTADUAL 133716708	HORA DA SAÍDA 10:22:40

INFORMAÇÕES DO LOCAL DE ENTREGA NOME / RAZÃO SOCIAL			CNPJ / CPF 04.969.601/0001-68	INSCRIÇÃO ESTADUAL
ENDEREÇO RUA DE LARA PINTO N75		BAIRRO / DISTRITO NOSSA SENHORA APARECIDA	CEP 00000-000	
MUNICÍPIO CUIABA		UF MT	TELEFONE / FAX	

FATURA			
NÚMERO	VALOR ORIGINAL	VALOR DESCONTO	VALOR LÍQUIDO
DADOS DA FATURA	137810	64,68	0,00
			64,68

DUPLICATAS											
Nº DUPLICATA	VENC.	VALOR	Nº DUPLICATA	VENC.	VALOR	Nº DUPLICATA	VENC.	VALOR	Nº DUPLICATA	VENC.	VALOR
001	10/08/2022	64,68									

CÁLCULO DO IMPOSTO					
BASE DE CÁLCULO DO ICMS	VALOR DO ICMS	BASE CÁLC. ICMS SUBST.	VALOR DO ICMS SUBST.	VALOR TOTAL DOS PRODUTOS	
0,00	0,00	0,00	0,00	64,68	
VALOR DO FRETE	VALOR DO SEGURO	DESCONTO	OUTRAS DESP. ACESS.	VALOR DO IPI	VALOR TOTAL DA NOTA
0,00	0,00	0,00	0,00	0,00	64,68

TRANSPORTADOR / VOLUMES TRANSPORTADOS						
RAZÃO SOCIAL		FRETE POR CONTA	CÓDIGO ANTT	PLACA DO VEÍCULO	UF	CNPJ / CPF
		1 - DESTINATARIO				
ENDEREÇO			MUNICÍPIO	UF	INSCRIÇÃO ESTADUAL	
QUANTIDADE	ESPÉCIE	MARCA	NUMERAÇÃO	PESO BRUTO	PESO LÍQUIDO	

DADOS DO PRODUTO / SERVIÇOS														
CÓDIGO DO PROD. / SERV.	DESCRIÇÃO DO PRODUTO / SERVIÇO	NCM / SH	CST	CFOP	UNID.	QUANT.	VALOR UNITÁRIO	VALOR TOTAL	VALOR DESCONTO	BASE CÁLC. ICMS	VALOR I.C.M.S.	VALOR I.P.I.	ALÍQUOTAS	
18781	BORRACHA ESPONJOSA 10 X 50 IBC-1403 - 10 X 50 IBC GTIN 0000000187817	40081900	060	5405	IM	2,94	22,00	64,68	0,00	0,00	0,00	0,00	0,00	0,00

DADOS ADICIONAIS	
INFORMAÇÕES COMPLEMENTARES ORÇAMENTO: 1166385 VENDEDOR: 577046 - MICHELLE GOMES DE OLIVEIRA COND. PAGTO: CARTAO DEBITO(MASTERCARD DEBITO) DISPENSA DE DESTAQUE DO ICMS CONF. ART. 140 DT DO RICMS/MT - ICMS RECOLHIDO ANTECIPADAMENTE - DECR.463/2003, ICMS=17% PIS=0,65% COFINS=3% CSL=1,08% IR=1,2% , PREZADO CLIENTE : CONFORME PORTARIA N 160/2021-SEFAZ, O CANCELAMENTO DA NF-E SO AUTORIZADO NO PRAZO DE OITO HORAS. APOS ESSE PERIODO DEVOLUCAO SOMENTE MEDIANTE DOCUMENTO FISCAL.,	RESERVADO AO FISCO

Sistema MAXIMUS - Desenvolvido por FONTDATA TECNOLOGIA - www.fontdata.com.br



Este documento foi gerado pelo usuário 056.***.***-50 em 13/02/2023 11:11:51
Número do documento: 23012612021767000000104948975
<https://pje2.tjmt.jus.br:443/pje2/Processo/ConsultaDocumento/listView.seam?x=23012612021767000000104948975>
Assinado eletronicamente por: LORENA LARRANHAGAS MAMEDES DE ARRUDA - 26/01/2023 12:02:18

RECEBEMOS DE IMPERIO MATERIAIS P INDUSTRIA MOVELEIRA LTDA OS PRODUTOS / SERVIÇOS CONSTANTES DA NOTA FISCAL INDICADO AO LADO EMISSION: 02/08/2022 - DEST. / REM.: TERRABELLA INDUSTRIA E COMERCIO DE ESTOFADOS LTDA - VALOR TOTAL: R\$ 112,47		NF-e Nº 000199640 SÉRIE 002
DATA DE RECEBIMENTO	IDENTIFICAÇÃO E ASSINATURA DO RECEBEDOR	

IDENTIFICAÇÃO DO EMITENTE IMPERIO MATERIAIS P INDUSTRIA MOVELEIRA LTDA P Q30, 2700 Quadra 30 - Dist Ind - CEP:78098-420 - Cuiaba - MT TEL: (65)3319-7272		DANFE DOCUMENTO AUXILIAR DA NOTA FISCAL ELETRÔNICA 0 - ENTRADA 1 - SAÍDA Nº 000199640 fl. 1 / 1 SÉRIE 002	 CHAVE DE ACESSO 5122 0802 3509 6800 0173 5500 2000 1996 4017 4926 1220 Consulta de autenticidade no portal nacional da NF-e www.nfe.fazenda.gov.br/portal ou no site da Sefaz Autorizadora
NATUREZA DE OPERAÇÃO VENDA MERC TERC DO ESTADO C ST		PROTOCOLO DE AUTORIZAÇÃO DE USO 151220053847153 02/08/2022 08:37:05	
INSCRIÇÃO ESTADUAL 131796100	INSCRIÇÃO ESTADUAL DO SUBST. TRIB.	CNPJ / CPF 02.350.968/0001-73	

DESTINATÁRIO / REMETENTE		
NOOME / RAZÃO SOCIAL TERRABELLA INDUSTRIA E COMERCIO DE ESTOFADOS LTDA	CNPJ / CPF 04.969.601/0001-68	DATA DA EMISSÃO 02/08/2022
ENDEREÇO Trinta, 11 Lot Jd In	BAIRRO / DISTRITO Jd Indust I	CEP 78098-666
MUNICÍPIO Cuiaba	FONE / FAX (65)99928-5690	UF MT
INSCRIÇÃO ESTADUAL 133716708		HORA DA SAÍDA 08:36:45

FATURA	NÚMERO	VALOR ORIGINAL	VALOR DESCONTO	VALOR LÍQUIDO
DADOS DA FATURA	306644	112,47	0,00	112,47

DUPLICATAS											
Nº DUPLICATA	VENC.	VALOR	Nº DUPLICATA	VENC.	VALOR	Nº DUPLICATA	VENC.	VALOR	Nº DUPLICATA	VENC.	VALOR
001	02/08/2022	112,47									

CÁLCULO DO IMPOSTO					
BASE DE CÁLCULO DO ICMS	VALOR DO ICMS	BASE CÁLC. ICMS SUBST.	VALOR DO ICMS SUBST.	VALOR APROX. DOS TRIBUTOS	VALOR TOTAL DOS PRODUTOS
0,00	0,00	0,00	0,00	20,24	127,80
VALOR DO FRETE	VALOR DO SEGURO	DESCONTO	OUTRAS DESP. ACESS.	VALOR DO IPI	VALOR TOTAL DA NOTA
0,00	0,00	15,33	0,00	0,00	112,47

TRANSPORTADOR / VOLUMES TRANSPORTADOS					
RAZÃO SOCIAL RETIRA	FRETE POR CONTA 9 - SEM FRETE	CÓDIGO ANTT	PLACA DO VEÍCULO	UF	CNPJ / CPF
ENDEREÇO	MUNICÍPIO	UF	INSCRIÇÃO ESTADUAL		
QUANTIDADE	ESPÉCIE	MARCA	NUMERAÇÃO	PESO BRUTO 2,556	PESO LÍQUIDO

DADOS DO PRODUTO / SERVIÇOS														
CÓDIGO DO PROD. / SERV.	DESCRIÇÃO DO PRODUTO / SERVIÇO	NCM / SH	CST	CPOP	UNID.	QUANT.	VALOR UNITÁRIO	VALOR TOTAL	VALOR DESCONTO	BASE CÁLC. ICMS	VALOR I.C.M.S.	VALOR I.P.I.	ALÍQUOTAS	
52933	PARAFUSO CHATA 4 0 c 25 mm PHILIPS BICROMATIZADO CAIXA 5 ct RC2 IMPORT EXPORT	73181200	060	5405	Cx KG	3,00 3,00	42,60 42,60	127,80	15,33	0,00	0,00	0,00	0,00	0,00

DADOS ADICIONAIS	
INFORMAÇÕES COMPLEMENTARES - PROCON MT AV Historiador Rubens Mendonca 917 B Araes ED Eldorado CEP 78008 000 FONE 151 e 65 3613 8500 -	RESERVADO AO FISCO

Sistema MAXIMUS - Desenvolvido por FONTDATA TECNOLOGIA - www.fontdata.com.br



Este documento foi gerado pelo usuário 056.***.***-50 em 13/02/2023 11:11:51
Número do documento: 23012612021767000000104948975
<https://pje2.tjmt.jus.br:443/pje2/Processo/ConsultaDocumento/listView.seam?x=23012612021767000000104948975>
Assinado eletronicamente por: LORENA LARRANHAGAS MAMEDES DE ARRUDA - 26/01/2023 12:02:18

RECEBEMOS DE IMPERIO MATERIAIS P INDUSTRIA MOVELEIRA LTDA OS PRODUTOS / SERVIÇOS CONSTANTES DA NOTA FISCAL INDICADO AO LADO EMISSÃO: 09/08/2022 - DEST. / REM.: TERRABELLA INDUSTRIA E COMERCIO DE ESTOFADOS LTDA - VALOR TOTAL: R\$ 183,76		NF-e Nº 000199887 SÉRIE 002
DATA DE RECEBIMENTO	IDENTIFICAÇÃO E ASSINATURA DO RECEBEDOR	

IDENTIFICAÇÃO DO EMITENTE IMPERIO MATERIAIS P INDUSTRIA MOVELEIRA LTDA P Q30, 2700 Quadra 30 - Dist Ind - CEP:78098-420 - Cuiaba - MT TEL: (65)3319-7272		DANFE DOCUMENTO AUXILIAR DA NOTA FISCAL ELETRÔNICA 0 - ENTRADA 1 - SAÍDA Nº 000199887 fl. 1 / 1 SÉRIE 002			
NATUREZA DE OPERAÇÃO VENDA MERC TERC DO ESTADO C ST		CHAVE DE ACESSO 5122 0802 3509 6800 0173 5500 2000 1998 8719 0044 5573		Consulta de autenticidade no portal nacional da NF-e www.nfe.fazenda.gov.br/portal ou no site da Sefaz Autorizadora	
INSCRIÇÃO ESTADUAL 131796100		INSCRIÇÃO ESTADUAL DO SUBST. TRIB.		PROTOCOLO DE AUTORIZAÇÃO DE USO 151220055728963 09/08/2022 10:53:11	
		CNPJ / CPF 02.350.968/0001-73			

DESTINATÁRIO / REMETENTE			CNPJ / CPF		DATA DA EMISSÃO	
NOME / RAZÃO SOCIAL TERRABELLA INDUSTRIA E COMERCIO DE ESTOFADOS LTDA			04.969.601/0001-68		09/08/2022	
ENDEREÇO Trinta, 11 Lot Jd In			BAIRRO / DISTRITO Jd Indust I		CEP 78098-666	
MUNICÍPIO Cuiaba			FONE / FAX (65)99928-5690		UF MT	
			INSCRIÇÃO ESTADUAL 133716708		HORA DA SAÍDA 10:52:48	

FATURA				
	NÚMERO	VALOR ORIGINAL	VALOR DESCONTO	VALOR LÍQUIDO
DADOS DA FATURA	307034	183,76	0,00	183,76

DUPLICATAS											
Nº DUPLICATA	VENC.	VALOR	Nº DUPLICATA	VENC.	VALOR	Nº DUPLICATA	VENC.	VALOR	Nº DUPLICATA	VENC.	VALOR
001	09/08/2022	183,76									

CÁLCULO DO IMPOSTO					
BASE DE CÁLCULO DO ICMS	VALOR DO ICMS	BASE CÁLC. ICMS SUBST.	VALOR DO ICMS SUBST.	VALOR APROX. DOS TRIBUTOS	VALOR TOTAL DOS PRODUTOS
0,00	0,00	0,00	0,00	33,07	208,82
VALOR DO FRETE	VALOR DO SEGURO	DESCONTO	OUTRAS DESP. ACESS.	VALOR DO IPI	VALOR TOTAL DA NOTA
0,00	0,00	25,06	0,00	0,00	183,76

TRANSPORTADOR / VOLUMES TRANSPORTADOS						
RAZÃO SOCIAL RETIRA		FRETE POR CONTA 0 - REMETENTE		CÓDIGO ANTT	PLACA DO VEÍCULO	UF
ENDEREÇO		MUNICÍPIO				UF
QUANTIDADE	ESPÉCIE	MARCA	NUMERAÇÃO	PESO BRUTO	PESO LÍQUIDO	
				3,442		

DADOS DO PRODUTO / SERVIÇOS														
CÓDIGO DO PROD. / SERV.	DESCRIÇÃO DO PRODUTO / SERVIÇO	NCM / SH	CST	CPOP	UNID.	QUANT.	VALOR UNITÁRIO	VALOR TOTAL	VALOR DESCONTO	BASE CÁLC. ICMS	VALOR I.C.M.S.	VALOR I.P.I.	ALÍQUOTAS	
52933	PARAFUSO CHATA 4 0 c 25 mm PHILIPS BICROMATIZADO CAIXA 5 ct RC2 IMPORT EXPORT	73181200	060	5405	Cx KG	3,00 3,00	42,60 42,60	127,80	15,34	0,00	0,00	0,00	0,00	0,00
53965	PARAFUSO CHATA 4 0 c 50 mm PHILIPS BICROMATIZADO CAIXA 5 ct RC2 IMPORT EXPORT	73181200	060	5405	Cx KG	1,00 1,00	81,02 81,02	81,02	9,72	0,00	0,00	0,00	0,00	0,00

DADOS ADICIONAIS	
INFORMAÇÕES COMPLEMENTARES - PROCON MT AV Historiador Rubens Mendonca 917 B Araes ED Eldorado CEP 78008 000 FONE 151 e 65 3613 8500 -	RESERVADO AO FISCO

Sistema MAXIMUS - Desenvolvido por FONTDATA TECNOLOGIA - www.fontdata.com.br



Este documento foi gerado pelo usuário 056.***.***-50 em 13/02/2023 11:11:51
Número do documento: 23012612021767000000104948975
<https://pje2.tjmt.jus.br:443/pje2/Processo/ConsultaDocumento/listView.seam?x=23012612021767000000104948975>
Assinado eletronicamente por: LORENA LARRANHAGAS MAMEDES DE ARRUDA - 26/01/2023 12:02:18

RECEBEMOS DE IMPERIO MATERIAIS P INDUSTRIA MOVELEIRA LTDA OS PRODUTOS / SERVIÇOS CONSTANTES DA NOTA FISCAL INDICADO AO LADO EMISSÃO: 17/08/2022 - DEST. / REM.: TERRABELLA INDUSTRIA E COMERCIO DE ESTOFADOS LTDA - VALOR TOTAL: R\$ 255,06		NF-e Nº 000200154 SÉRIE 002
DATA DE RECEBIMENTO	IDENTIFICAÇÃO E ASSINATURA DO RECEBEDOR	

IDENTIFICAÇÃO DO EMITENTE IMPERIO MATERIAIS P INDUSTRIA MOVELEIRA LTDA P Q30, 2700 Quadra 30 - Dist Ind - CEP:78098-420 - Cuiaba - MT TEL: (65)3319-7272		 DANFE DOCUMENTO AUXILIAR DA NOTA FISCAL ELETRÔNICA 0 - ENTRADA 1 - SAÍDA Nº 000200154 fl. 1 / 1 SÉRIE 002	CHAVE DE ACESSO 5122 0802 3509 6800 0173 5500 2000 2001 5414 4760 4490
NATUREZA DE OPERAÇÃO VENDA MERC TERC DO ESTADO C ST			CONSULTA DE AUTENTICIDADE NO PORTAL NACIONAL DA NF-e www.nfe.fazenda.gov.br/portal ou no site da Sefaz Autorizadora
INSCRIÇÃO ESTADUAL 131796100		INSCRIÇÃO ESTADUAL DO SUBST. TRIB.	PROTOCOLO DE AUTORIZAÇÃO DE USO 151220057806773 17/08/2022 08:32:52
		CNPJ / CPF 02.350.968/0001-73	

DESTINATÁRIO / REMETENTE			
NOME / RAZÃO SOCIAL TERRABELLA INDUSTRIA E COMERCIO DE ESTOFADOS LTDA		CNPJ / CPF 04.969.601/0001-68	DATA DA EMISSÃO 17/08/2022
ENDEREÇO Trinta, 11 Lot Jd In		BAIRRO / DISTRITO Jd Indust I	CEP 78098-666
MUNICÍPIO Cuiaba		FONE / FAX (65)99928-5690	UF MT
		INSCRIÇÃO ESTADUAL 133716708	HORA DA SAÍDA 08:32:24

FATURA			
	NÚMERO	VALOR ORIGINAL	VALOR DESCONTO
DADOS DA FATURA	307446	255,06	0,00
			VALOR LÍQUIDO
			255,06

DUPLICATAS											
Nº DUPLICATA	VENC.	VALOR	Nº DUPLICATA	VENC.	VALOR	Nº DUPLICATA	VENC.	VALOR	Nº DUPLICATA	VENC.	VALOR
001	17/08/2022	255,06									

CÁLCULO DO IMPOSTO					
BASE DE CÁLCULO DO ICMS	VALOR DO ICMS	BASE CÁLC. ICMS SUBST.	VALOR DO ICMS SUBST.	VALOR APROX. DOS TRIBUTOS	VALOR TOTAL DOS PRODUTOS
0,00	0,00	0,00	0,00	45,90	289,84
VALOR DO FRETE	VALOR DO SEGURO	DESCONTO	OUTRAS DESP. ACESS.	VALOR DO IPI	VALOR TOTAL DA NOTA
0,00	0,00	34,78	0,00	0,00	255,06

TRANSPORTADOR / VOLUMES TRANSPORTADOS						
RAZÃO SOCIAL RETIRA		FRETE POR CONTA 0 - REMETENTE	CÓDIGO ANTT	PLACA DO VEÍCULO	UF	CNPJ / CPF
ENDEREÇO			MUNICÍPIO		UF	INSCRIÇÃO ESTADUAL
QUANTIDADE	ESPÉCIE	MARCA	NUMERAÇÃO	PESO BRUTO	PESO LÍQUIDO	
				4,328		

DADOS DO PRODUTO / SERVIÇOS														
CÓDIGO DO PROD. / SERV.	DESCRIÇÃO DO PRODUTO / SERVIÇO	NCM / SH	CST	CPOP	UNID.	QUANT.	VALOR UNITÁRIO	VALOR TOTAL	VALOR DESCONTO	BASE CÁLC. ICMS	VALOR I.C.M.S.	VALOR I.P.I.	ALÍQUOTAS	
52933	PARAFUSO CHATA 4 0 c 25 mm PHILIPS BICROMATIZADO CAIXA 5 ct RC2 IMPORT EXPORT	73181200	060	5405	Cx KG	3,00 3,00	42,60 42,60	127,80	15,34	0,00	0,00	0,00	0,00	0,00
53965	PARAFUSO CHATA 4 0 c 50 mm PHILIPS BICROMATIZADO CAIXA 5 ct RC2 IMPORT EXPORT	73181200	060	5405	Cx KG	2,00 2,00	81,02 81,02	162,04	19,44	0,00	0,00	0,00	0,00	0,00

DADOS ADICIONAIS	
INFORMAÇÕES COMPLEMENTARES - PROCON MT AV Historiador Rubens Mendonca 917 B Araes ED Eldorado CEP 78008 000 FONE 151 e 65 3613 8500 -	RESERVADO AO FISCO

Sistema MAXIMUS - Desenvolvido por FONTDATA TECNOLOGIA - www.fontdata.com.br



Este documento foi gerado pelo usuário 056.***.***-50 em 13/02/2023 11:11:51
Número do documento: 23012612021767000000104948975
https://pje2.tjmt.jus.br:443/pje2/Processo/ConsultaDocumento/listView.seam?x=23012612021767000000104948975
Assinado eletronicamente por: LORENA LARRANHAGAS MAMEDES DE ARRUDA - 26/01/2023 12:02:18

RECEBEMOS DE IMPERIO MATERIAIS P INDUSTRIA MOVELEIRA LTDA OS PRODUTOS / SERVIÇOS CONSTANTES DA NOTA FISCAL INDICADO AO LADO EMISSÃO: 30/08/2022 - DEST. / REM.: TERRABELLA INDUSTRIA E COMERCIO DE ESTOFADOS LTDA - VALOR TOTAL: R\$ 255,00		NF-e Nº 000200648 SÉRIE 002
DATA DE RECEBIMENTO	IDENTIFICAÇÃO E ASSINATURA DO RECEBEDOR	

IDENTIFICAÇÃO DO EMITENTE IMPERIO MATERIAIS P INDUSTRIA MOVELEIRA LTDA P Q30, 2700 Quadra 30 - Dist Ind - CEP:78098-420 - Cuiaba - MT TEL: (65)3319-7272		DANFE DOCUMENTO AUXILIAR DA NOTA FISCAL ELETRÔNICA 0 - ENTRADA 1 - SAÍDA Nº 000200648 fl. 1 / 1 SÉRIE 002			
NATUREZA DE OPERAÇÃO VENDA MERC TERC DO ESTADO C ST		CHAVE DE ACESSO 5122 0802 3509 6800 0173 5500 2000 2006 4816 7212 9001		Consulta de autenticidade no portal nacional da NF-e www.nfe.fazenda.gov.br/portal ou no site da Sefaz Autorizadora	
INSCRIÇÃO ESTADUAL 131796100		INSCRIÇÃO ESTADUAL DO SUBST. TRIB.		PROTOCOLO DE AUTORIZAÇÃO DE USO 151220061158364 30/08/2022 11:05:45	
		CNPJ / CPF 02.350.968/0001-73			

DESTINATÁRIO / REMETENTE			CNPJ / CPF		DATA DA EMISSÃO	
NOME / RAZÃO SOCIAL TERRABELLA INDUSTRIA E COMERCIO DE ESTOFADOS LTDA			04.969.601/0001-68		30/08/2022	
ENDEREÇO Trinta, 11 Lot Jd In			BAIRRO / DISTRITO Jd Indust I		CEP 78098-666	
MUNICÍPIO Cuiaba			FONE / FAX (65)99928-5690		UF MT	
			INSCRIÇÃO ESTADUAL 133716708		HORA DA SAÍDA 11:05:07	

FATURA				
	NÚMERO	VALOR ORIGINAL	VALOR DESCONTO	VALOR LÍQUIDO
DADOS DA FATURA	308255	255,00	0,00	255,00

DUPLICATAS											
Nº DUPLICATA	VENC.	VALOR	Nº DUPLICATA	VENC.	VALOR	Nº DUPLICATA	VENC.	VALOR	Nº DUPLICATA	VENC.	VALOR
001	30/08/2022	255,00									

CÁLCULO DO IMPOSTO					
BASE DE CÁLCULO DO ICMS	VALOR DO ICMS	BASE CÁLC. ICMS SUBST.	VALOR DO ICMS SUBST.	VALOR APROX. DOS TRIBUTOS	VALOR TOTAL DOS PRODUTOS
0,00	0,00	0,00	0,00	45,89	289,84
VALOR DO FRETE	VALOR DO SEGURO	DESCONTO	OUTRAS DESP. ACESS.	VALOR DO IPI	VALOR TOTAL DA NOTA
0,00	0,00	34,84	0,00	0,00	255,00

TRANSPORTADOR / VOLUMES TRANSPORTADOS						
RAZÃO SOCIAL RETIRA		FRETE POR CONTA 0 - REMETENTE		CÓDIGO ANTT	PLACA DO VEÍCULO	UF
ENDEREÇO		MUNICÍPIO			UF	INSCRIÇÃO ESTADUAL
QUANTIDADE	ESPÉCIE	MARCA	NUMERAÇÃO	PESO BRUTO	PESO LÍQUIDO	
				4,328		

DADOS DO PRODUTO / SERVIÇOS														
CÓDIGO DO PROD. / SERV.	DESCRIÇÃO DO PRODUTO / SERVIÇO	NCM / SH	CST	CFOP	UNID.	QUANT.	VALOR UNITÁRIO	VALOR TOTAL	VALOR DESCONTO	BASE CÁLC. ICMS	VALOR I.C.M.S.	VALOR I.P.I.	ALÍQUOTAS ICMS IPI	
52933	PARAFUSO CHATA 4 0 c 25 mm PHILIPS BICROMATIZADO CAIXA 5 ct RC2 IMPORT EXPORT	73181200	060	5405	Cx KG	3,00 3,00	42,60 42,60	127,80	15,36	0,00	0,00	0,00	0,00	0,00
53965	PARAFUSO CHATA 4 0 c 50 mm PHILIPS BICROMATIZADO CAIXA 5 ct RC2 IMPORT EXPORT	73181200	060	5405	Cx KG	2,00 2,00	81,02 81,02	162,04	19,48	0,00	0,00	0,00	0,00	0,00

DADOS ADICIONAIS	
INFORMAÇÕES COMPLEMENTARES - PROCON MT AV Historiador Rubens Mendonca 917 B Araes ED Eldorado CEP 78008 000 FONE 151 e 65 3613 8500 -	RESERVADO AO FISCO

Sistema MAXIMUS - Desenvolvido por FONTDATA TECNOLOGIA - www.fontdata.com.br



Este documento foi gerado pelo usuário 056.***.***-50 em 13/02/2023 11:11:51
Número do documento: 23012612021767000000104948975
<https://pje2.tjmt.jus.br:443/pje2/Processo/ConsultaDocumento/listView.seam?x=23012612021767000000104948975>
Assinado eletronicamente por: LORENA LARRANHAGAS MAMEDES DE ARRUDA - 26/01/2023 12:02:18

RECEBEMOS DE CASA DE COURO SANTA RITA LTDA OS PRODUTOS / SERVIÇOS CONSTANTES DA NOTA FISCAL INDICADO AO LADO EMISSÃO: 01/08/2022 - DEST. / REM.: TERRA BELLA IND E COM ESTOFADOS LTDA ME - VALOR TOTAL: R\$ 340,00		NF-e Nº 000226945 SÉRIE 001
DATA DE RECEBIMENTO	IDENTIFICAÇÃO E ASSINATURA DO RECEBEDOR	

IDENTIFICAÇÃO DO EMITENTE CASA DE COURO SANTA RITA LTDA AV QUINZE DE NOVEMBRO, 930 - PORTO - CEP:78025-032 - CUIABA - MT TEL: (65)3317-6200		 DANFE DOCUMENTO AUXILIAR DA NOTA FISCAL ELETRÔNICA 0 - ENTRADA 1 - SAÍDA Nº 000226945 fl. 1 / 1 SÉRIE 001	CHAVE DE ACESSO 5122 0879 1153 5800 0209 5500 1000 2269 4515 2026 8318
NATUREZA DE OPERAÇÃO VENDA DE MERCADORIA ADQUIRIDA OU RECEBIDA DE TERCEIROS			PROTOCOLO DE AUTORIZAÇÃO DE USO 151220053650725 01/08/2022 14:11:14
INSCRIÇÃO ESTADUAL 131693840	INSCRIÇÃO ESTADUAL DO SUBST. TRIB.	CNPJ / CPF 79.115.358/0002-09	

DESTINATÁRIO / REMETENTE NOME / RAZÃO SOCIAL TERRA BELLA IND E COM ESTOFADOS LTDA ME		CNPJ / CPF 04.969.601/0001-68	DATA DA EMISSÃO 01/08/2022
ENDEREÇO R K-11, QDA 03 LOTE 01 A 75		BAIRRO / DISTRITO JARDIM NOSSA SENHORA APA	CEP 78090-693
MUNICÍPIO CUIABA	FONE / FAX (65)3661-2073	UF MT	INSCRIÇÃO ESTADUAL 133716708
			DATA SAÍDA / ENTRADA 01/08/2022
			HORA DA SAÍDA 15:09:57

CÁLCULO DO IMPOSTO					
BASE DE CÁLCULO DO ICMS 340,00	VALOR DO ICMS 57,80	BASE CÁLC. ICMS SUBST. 0,00	VALOR DO ICMS SUBST. 0,00	VALOR APROX. DOS TRIBUTOS 88,40	VALOR TOTAL DOS PRODUTOS 402,90
VALOR DO FRETE 0,00	VALOR DO SEGURO 0,00	DESCONTO 62,90	OUTRAS DESP. ACESS. 0,00	VALOR DO IPI 0,00	VALOR TOTAL DA NOTA 340,00

TRANSPORTADOR / VOLUMES TRANSPORTADOS					
RAZÃO SOCIAL MARCELO SOARES CARVALHO		FRETE POR CONTA 0 - REMETENTE	CÓDIGO ANTT	PLACA DO VEÍCULO AZM4195	UF MT
ENDEREÇO R QUATORZE 19		MUNICÍPIO CUIABA		UF MT	CNPJ / CPF 037.612.451-22
QUANTIDADE 10	ESPÉCIE	MARCA	NUMERAÇÃO	PESO BRUTO 10,000	PESO LÍQUIDO 10,000

DADOS DO PRODUTO / SERVIÇOS													
CÓDIGO DO PROD. / SERV.	DESCRIÇÃO DO PRODUTO / SERVIÇO	NCM / SH	CST	CFOP	UNID.	QUANT.	VALOR UNITÁRIO	VALOR TOTAL	VALOR DESCONTO	BASE CÁLC. ICMS	VALOR I.C.M.S.	VALOR I.P.I.	ALÍQUOTAS ICMS IPI
60591	FLOCO SR RESIDUO PCT 10KG	39151000	000	5102	PT	10,00	40,29	402,90	62,90	340,00	57,80	0,00	17,00 0,00

DADOS ADICIONAIS	
INFORMAÇÕES COMPLEMENTARES PROCON MT: RUA BALTAZAR NAVARRO 567 - BANDEIRANTES FONE: 151 - SECAO X, ARTS. 39 A 42, LEI COMPLEMENTAR 631/2019 - VL TOTAL DO IMPOSTO: 88,40 - 26,00 % - TRANSACAO: 36	RESERVADO AO FISCO

Sistema MAXIMUS - Desenvolvido por FONTDATA TECNOLOGIA - www.fontdata.com.br



Este documento foi gerado pelo usuário 056.***.***-50 em 13/02/2023 11:11:51
Número do documento: 23012612021767000000104948975
<https://pje2.tjmt.jus.br:443/pje2/Processo/ConsultaDocumento/listView.seam?x=23012612021767000000104948975>
Assinado eletronicamente por: LORENA LARRANHAGAS MAMEDES DE ARRUDA - 26/01/2023 12:02:18

RECEBEMOS DE CASA DE COURO SANTA RITA LTDA OS PRODUTOS / SERVIÇOS CONSTANTES DA NOTA FISCAL INDICADO AO LADO EMISSÃO: 03/08/2022 - DEST. / REM.: TERRA BELLA IND E COM ESTOFADOS LTDA ME - VALOR TOTAL: R\$ 435,00		NF-e Nº 000227088 SÉRIE 001
DATA DE RECEBIMENTO	IDENTIFICAÇÃO E ASSINATURA DO RECEBEDOR	

IDENTIFICAÇÃO DO EMITENTE CASA DE COURO SANTA RITA LTDA AV QUINZE DE NOVEMBRO, 930 - PORTO - CEP:78025-032 - CUIABA - MT TEL: (65)3317-6200		 DANFE DOCUMENTO AUXILIAR DA NOTA FISCAL ELETRÔNICA 0 - ENTRADA 1 - SAÍDA Nº 000227088 fl. 1 / 1 SÉRIE 001	CHAVE DE ACESSO 5122 0879 1153 5800 0209 5500 1000 2270 8811 6930 3040
NATUREZA DE OPERAÇÃO VENDA DE MERCADORIA ADQUIRIDA OU RECEBIDA DE TERCEIROS			Consulta de autenticidade no portal nacional da NF-e www.nfe.fazenda.gov.br/portal ou no site da Sefaz Autorizadora PROTÓCOLO DE AUTORIZAÇÃO DE USO 151220054231271 03/08/2022 10:22:51
INSCRIÇÃO ESTADUAL 131693840	INSCRIÇÃO ESTADUAL DO SUBST. TRIB.	CNPJ / CPF 79.115.358/0002-09	

DESTINATÁRIO / REMETENTE			CNPJ / CPF	DATA DA EMISSÃO
NOME / RAZÃO SOCIAL TERRA BELLA IND E COM ESTOFADOS LTDA ME			04.969.601/0001-68	03/08/2022
ENDEREÇO R K-11, QDA 03 LOTE 01 A 75		BAIRRO / DISTRITO JARDIM NOSSA SENHORA APA	CEP 78090-693	DATA SAÍDA / ENTRADA 03/08/2022
MUNICÍPIO CUIABA	FONE / FAX (65)3661-2073	UF MT	INSCRIÇÃO ESTADUAL 133716708	HORA DA SAÍDA 11:21:26

CÁLCULO DO IMPOSTO					
BASE DE CÁLCULO DO ICMS 435,00	VALOR DO ICMS 73,95	BASE CÁLC. ICMS SUBST. 0,00	VALOR DO ICMS SUBST. 0,00	VALOR APROX. DOS TRIBUTOS 113,10	VALOR TOTAL DOS PRODUTOS 615,46
VALOR DO FRETE 0,00	VALOR DO SEGURO 0,00	DESCONTO 180,46	OUTRAS DESP. ACESS. 0,00	VALOR DO IPI 0,00	VALOR TOTAL DA NOTA 435,00

TRANSPORTADOR / VOLUMES TRANSPORTADOS						
RAZÃO SOCIAL		FRETE POR CONTA 9 - SEM FRETE	CÓDIGO ANTT	PLACA DO VEÍCULO	UF	CNPJ / CPF
ENDEREÇO			MUNICÍPIO	UF	INSCRIÇÃO ESTADUAL	
QUANTIDADE 2	ESPÉCIE	MARCA	NUMERAÇÃO	PESO BRUTO 10,000	PESO LÍQUIDO 10,000	

DADOS DO PRODUTO / SERVIÇOS														
CÓDIGO DO PROD. / SERV.	DESCRIÇÃO DO PRODUTO / SERVIÇO	NCM / SH	CST	CFOP	UNID.	QUANT.	VALOR UNITÁRIO	VALOR TOTAL	VALOR DESCONTO	BASE CÁLC. ICMS	VALOR I.C.M.S.	VALOR I.P.I.	ALÍQUOTAS	
24028	GRAMPO SR 14/45 CX C/ 9600	83052000	000	5102	CX	1,00	353,16	353,16	105,16	248,00	42,16	0,00	17,00	0,00
52381	FIBRA SILICONIZADA SR FIBRAS BRANCA	55062000	300	5102	KG	10,00	26,23	262,30	75,30	187,00	31,79	0,00	17,00	0,00

DADOS ADICIONAIS	
INFORMAÇÕES COMPLEMENTARES PROCON MT: RUA BALTAZAR NAVARRO 567 - BANDEIRANTES FONE: 151 - SECAO X, ARTS. 39 A 42, LEI COMPLEMENTAR 631/2019 - VL TOTAL DO IMPOSTO: 113,10 - 26,00 % - TRANSACAO: 117	RESERVADO AO FISCO

Sistema MAXIMUS - Desenvolvido por FONTDATA TECNOLOGIA - www.fontdata.com.br



Este documento foi gerado pelo usuário 056.***.***-50 em 13/02/2023 11:11:51
Número do documento: 23012612021767000000104948975
https://pje2.tjmt.jus.br:443/pje2/Processo/ConsultaDocumento/listView.seam?x=23012612021767000000104948975
Assinado eletronicamente por: LORENA LARRANHAGAS MAMEDES DE ARRUDA - 26/01/2023 12:02:18

RECEBEMOS DE CASA DE COURO SANTA RITA LTDA OS PRODUTOS / SERVIÇOS CONSTANTES DA NOTA FISCAL INDICADO AO LADO EMISSÃO: 08/08/2022 - DEST. / REM.: TERRA BELLA IND E COM ESTOFADOS LTDA ME - VALOR TOTAL: R\$ 521,00		NF-e Nº 000227329 SÉRIE 001
DATA DE RECEBIMENTO	IDENTIFICAÇÃO E ASSINATURA DO RECEBEDOR	

IDENTIFICAÇÃO DO EMITENTE CASA DE COURO SANTA RITA LTDA AV QUINZE DE NOVEMBRO, 930 - PORTO - CEP:78025-032 - CUIABA - MT TEL: (65)3317-6200		DANFE DOCUMENTO AUXILIAR DA NOTA FISCAL ELETRÔNICA 0 - ENTRADA 1 - SAÍDA Nº 000227329 fl. 1 / 1 SÉRIE 001			
NATUREZA DE OPERAÇÃO VENDA DE MERCADORIA ADQUIRIDA OU RECEBIDA DE TERCEIROS		CHAVE DE ACESSO 5122 0879 1153 5800 0209 5500 1000 2273 2919 1068 9944		Consulta de autenticidade no portal nacional da NF-e www.nfe.fazenda.gov.br/portal ou no site da Sefaz Autorizadora	
INSCRIÇÃO ESTADUAL 131693840		INSCRIÇÃO ESTADUAL DO SUBST. TRIB.		CNPJ / CPF 79.115.358/0002-09	
PROTÓCOLO DE AUTORIZAÇÃO DE USO 151220055344699 08/08/2022 09:03:45					

DESTINATÁRIO / REMETENTE			CNPJ / CPF		DATA DA EMISSÃO
NOME / RAZÃO SOCIAL TERRA BELLA IND E COM ESTOFADOS LTDA ME			04.969.601/0001-68		08/08/2022
ENDEREÇO R K-11, QDA 03 LOTE 01 A 75			BAIRRO / DISTRITO JARDIM NOSSA SENHORA APA	CEP 78090-693	DATA SAÍDA / ENTRADA 08/08/2022
MUNICÍPIO CUIABA	FONE / FAX (65)3661-2073	UF MT	INSCRIÇÃO ESTADUAL 133716708		HORA DA SAÍDA 10:02:18

CÁLCULO DO IMPOSTO					
BASE DE CÁLCULO DO ICMS 521,00	VALOR DO ICMS 88,57	BASE CÁLC. ICMS SUBST. 0,00	VALOR DO ICMS SUBST. 0,00	VALOR APROX. DOS TRIBUTOS 135,46	VALOR TOTAL DOS PRODUTOS 718,76
VALOR DO FRETE 0,00	VALOR DO SEGURO 0,00	DESCONTO 197,76	OUTRAS DESP. ACESS. 0,00	VALOR DO IPI 0,00	VALOR TOTAL DA NOTA 521,00

TRANSPORTADOR / VOLUMES TRANSPORTADOS						
RAZÃO SOCIAL		FRETE POR CONTA 9 - SEM FRETE	CÓDIGO ANTT	PLACA DO VEÍCULO	UF	CNPJ / CPF
ENDEREÇO			MUNICÍPIO	UF	INSCRIÇÃO ESTADUAL	
QUANTIDADE 2	ESPÉCIE	MARCA	NUMERAÇÃO	PESO BRUTO 10,000	PESO LÍQUIDO 10,000	

DADOS DO PRODUTO / SERVIÇOS														
CÓDIGO DO PROD. / SERV.	DESCRIÇÃO DO PRODUTO / SERVIÇO	NCM / SH	CST	CFOP	UNID.	QUANT.	VALOR UNITÁRIO	VALOR TOTAL	VALOR DESCONTO	BASE CÁLC. ICMS	VALOR I.C.M.S.	VALOR I.P.I.	ALÍQUOTAS ICMS IPI	
24028	GRAMPO SR 14/45 CX C/ 9600	83052000	000	5102	CX	1,00	353,16	353,16	105,16	248,00	42,16	0,00	17,00	0,00
7788	PLUMANTE C/1.50L 0.60 RESOLUCAO DO SENADO FEDERAL NR. 13/12 - NUMERO DA FCI 5344A430-E1D9- 436E-9ABB-B8EFAAEC3192.	56039290	300	5102	MT	80,00	4,57	365,60	92,60	273,00	46,41	0,00	17,00	0,00

DADOS ADICIONAIS	
INFORMAÇÕES COMPLEMENTARES PROCON MT: RUA BALTAZAR NAVARRO 567 - BANDEIRANTES FONE: 151 - SECAO X, ARTS. 39 A 42, LEI COMPLEMENTAR 631/2019 - VL TOTAL DO IMPOSTO: 135,46 - 26,00 % - TRANSACAO: 35	RESERVADO AO FISCO

Sistema MAXIMUS - Desenvolvido por FONTDATA TECNOLOGIA - www.fontdata.com.br



Este documento foi gerado pelo usuário 056.***.***-50 em 13/02/2023 11:11:51
Número do documento: 23012612021767000000104948975
<https://pje2.tjmt.jus.br:443/pje2/Processo/ConsultaDocumento/listView.seam?x=23012612021767000000104948975>
Assinado eletronicamente por: LORENA LARRANHAGAS MAMEDES DE ARRUDA - 26/01/2023 12:02:18

RECEBEMOS DE CASA DE COURO SANTA RITA LTDA OS PRODUTOS / SERVIÇOS CONSTANTES DA NOTA FISCAL INDICADO AO LADO EMISSION: 09/08/2022 - DEST. / REM.: TERRA BELLA IND E COM ESTOFADOS LTDA ME - VALOR TOTAL: R\$ 555,00		NF-e Nº 000227394 SÉRIE 001
DATA DE RECEBIMENTO	IDENTIFICAÇÃO E ASSINATURA DO RECEBEDOR	

IDENTIFICAÇÃO DO EMITENTE CASA DE COURO SANTA RITA LTDA AV QUINZE DE NOVEMBRO, 930 - PORTO - CEP:78025-032 - CUIABA - MT TEL: (65)3317-6200		 DANFE DOCUMENTO AUXILIAR DA NOTA FISCAL ELETRÔNICA 0 - ENTRADA 1 - SAÍDA Nº 000227394 fl. 1 / 1 SÉRIE 001	CHAVE DE ACESSO 5122 0879 1153 5800 0209 5500 1000 2273 9412 0118 0916
NATUREZA DE OPERAÇÃO VENDA DE MERCADORIA ADQUIRIDA OU RECEBIDA DE TERCEIROS			PROTOCOLO DE AUTORIZAÇÃO DE USO 151220055674061 09/08/2022 09:02:01
INSCRIÇÃO ESTADUAL 131693840	INSCRIÇÃO ESTADUAL DO SUBST. TRIB.	CNPJ / CPF 79.115.358/0002-09	

DESTINATÁRIO / REMETENTE NOME / RAZÃO SOCIAL TERRA BELLA IND E COM ESTOFADOS LTDA ME		CNPJ / CPF 04.969.601/0001-68	DATA DA EMISSÃO 09/08/2022
ENDEREÇO R K-11, QDA 03 LOTE 01 A 75		BAIRRO / DISTRITO JARDIM NOSSA SENHORA APA	CEP 78090-693
MUNICÍPIO CUIABA	FONE / FAX (65)3661-2073	UF MT	INSCRIÇÃO ESTADUAL 133716708
			DATA SAÍDA / ENTRADA 09/08/2022
			HORA DA SAÍDA 10:02:16

CÁLCULO DO IMPOSTO					
BASE DE CÁLCULO DO ICMS 555,00	VALOR DO ICMS 94,35	BASE CÁLC. ICMS SUBST. 0,00	VALOR DO ICMS SUBST. 0,00	VALOR APROX. DOS TRIBUTOS 144,30	VALOR TOTAL DOS PRODUTOS 786,90
VALOR DO FRETE 0,00	VALOR DO SEGURO 0,00	DESCONTO 231,90	OUTRAS DESP. ACESS. 0,00	VALOR DO IPI 0,00	VALOR TOTAL DA NOTA 555,00

TRANSPORTADOR / VOLUMES TRANSPORTADOS					
RAZÃO SOCIAL MARCELO SOARES CARVALHO		FRETE POR CONTA 0 - REMETENTE	CÓDIGO ANTT	PLACA DO VEÍCULO AZM4195	UF MT
ENDEREÇO R QUATORZE 19		MUNICÍPIO CUIABA		UF MT	CNPJ / CPF 037.612.451-22
QUANTIDADE 3	ESPÉCIE	MARCA	NUMERAÇÃO	PESO BRUTO 30,000	PESO LÍQUIDO 30,000

DADOS DO PRODUTO / SERVIÇOS														
CÓDIGO DO PROD. / SERV.	DESCRIÇÃO DO PRODUTO / SERVIÇO	NCM / SH	CST	CFOP	UNID.	QUANT.	VALOR UNITÁRIO	VALOR TOTAL	VALOR DESCONTO	BASE CÁLC. ICMS	VALOR I.C.M.S.	VALOR I.P.I.	ALÍQUOTAS ICMS	ALÍQUOTAS IPI
52381	FIBRA SILICONIZADA SR FIBRAS BRANCA	55062000	300	5102	KG	30,00	26,23	786,90	231,90	555,00	94,35	0,00	17,00	0,00

DADOS ADICIONAIS	RESERVADO AO FISCO
INFORMAÇÕES COMPLEMENTARES PROCON MT: RUA BALTAZAR NAVARRO 567 - BANDEIRANTES FONE: 151 - SECAO X, ARTS. 39 A 42, LEI COMPLEMENTAR 631/2019 - VL TOTAL DO IMPOSTO: 144,30 - 26,00 % - TRANSACAO: 29	

Sistema MAXIMUS - Desenvolvido por FONTDATA TECNOLOGIA - www.fontdata.com.br



Este documento foi gerado pelo usuário 056.***.***-50 em 13/02/2023 11:11:51
Número do documento: 23012612021767000000104948975
<https://pje2.tjmt.jus.br:443/pje2/Processo/ConsultaDocumento/listView.seam?x=23012612021767000000104948975>
Assinado eletronicamente por: LORENA LARRANHAGAS MAMEDES DE ARRUDA - 26/01/2023 12:02:18

RECEBEMOS DE CASA DE COURO SANTA RITA LTDA OS PRODUTOS / SERVIÇOS CONSTANTES DA NOTA FISCAL INDICADO AO LADO EMISSION: 10/08/2022 - DEST. / REM.: TERRA BELLA IND E COM ESTOFADOS LTDA ME - VALOR TOTAL: R\$ 489,00		NF-e Nº 000227484 SÉRIE 001
DATA DE RECEBIMENTO	IDENTIFICAÇÃO E ASSINATURA DO RECEBEDOR	

IDENTIFICAÇÃO DO EMITENTE CASA DE COURO SANTA RITA LTDA AV QUINZE DE NOVEMBRO, 930 - PORTO - CEP:78025-032 - CUIABA - MT TEL: (65)3317-6200	DANFE DOCUMENTO AUXILIAR DA NOTA FISCAL ELETRÔNICA 0 - ENTRADA 1 - SAÍDA Nº 000227484 fl. 1 / 1 SÉRIE 001	 CHAVE DE ACESSO 5122 0879 1153 5800 0209 5500 1000 2274 8411 8859 6076 Consulta de autenticidade no portal nacional da NF-e www.nfe.fazenda.gov.br/portal ou no site da Sefaz Autorizadora
NATUREZA DE OPERAÇÃO VENDA DE MERCADORIA ADQUIRIDA OU RECEBIDA DE TERCEIROS		PROTOCOLO DE AUTORIZAÇÃO DE USO 151220055994413 10/08/2022 09:00:07
INSCRIÇÃO ESTADUAL 131693840	INSCRIÇÃO ESTADUAL DO SUBST. TRIB.	CNPJ / CPF 79.115.358/0002-09

DESTINATÁRIO / REMETENTE		CNPJ / CPF	DATA DA EMISSÃO
NOME / RAZÃO SOCIAL TERRA BELLA IND E COM ESTOFADOS LTDA ME		04.969.601/0001-68	10/08/2022
ENDEREÇO R K-11, QDA 03 LOTE 01 A 75		BAIRRO / DISTRITO JARDIM NOSSA SENHORA APA	CEP 78090-693
MUNICÍPIO CUIABA		FONE / FAX (65)3661-2073	UF MT
		INSCRIÇÃO ESTADUAL 133716708	HORA DA SAÍDA 09:58:54

CÁLCULO DO IMPOSTO	BASE DE CÁLCULO DO ICMS 489,00	VALOR DO ICMS 83,13	BASE CÁLC. ICMS SUBST. 0,00	VALOR DO ICMS SUBST. 0,00	VALOR APROX. DOS TRIBUTOS 127,14	VALOR TOTAL DOS PRODUTOS 642,04
	VALOR DO FRETE 0,00	VALOR DO SEGURO 0,00	DESCONTO 153,04	OUTRAS DESP. ACESS. 0,00	VALOR DO IPI 0,00	VALOR TOTAL DA NOTA 489,00

TRANSPORTADOR / VOLUMES TRANSPORTADOS		FRETE POR CONTA	CÓDIGO ANTT	PLACA DO VEÍCULO	UF	CNPJ / CPF
RAZÃO SOCIAL MARCELO SOARES CARVALHO		0 - REMETENTE		AZM4195	MT	037.612.451-22
ENDEREÇO R QUATORZE 19		MUNICÍPIO CUIABA		UF MT	INSCRIÇÃO ESTADUAL	
QUANTIDADE 2	ESPÉCIE	MARCA	NUMERAÇÃO	PESO BRUTO 20,000	PESO LÍQUIDO 20,000	

CÓDIGO DO PROD. / SERV.	DESCRIÇÃO DO PRODUTO / SERVIÇO	NCM / SH	CST	CFOP	UNID.	QUANT.	VALOR UNITÁRIO	VALOR TOTAL	VALOR DESCONTO	BASE CÁLC. ICMS	VALOR I.C.M.S.	VALOR I.P.I.	ALÍQUOTAS ICMS IPI	
39402	FIO LINHASITA ENCERADO 3 TUBO POR KILO NATURAL	54011011	000	5102	KG	0,540	110,8889	59,88	9,88	50,00	8,50	0,00	17,00	0,00
57989	PERCINTA ELASTICA ASSENTO ROLO C/ 50MT BRANCA	58062000	000	5102	RL	1,000	95,1900	95,19	19,19	76,00	12,92	0,00	17,00	0,00
36675	ADESIVO QUIMIONAL QUIMIOFIX 555 13KG. .	35069900	000	5102	LT	1,000	486,9700	486,97	123,97	363,00	61,71	0,00	17,00	0,00

DADOS ADICIONAIS	RESERVADO AO FISCO
INFORMAÇÕES COMPLEMENTARES PROCON MT: RUA BALTAZAR NAVARRO 567 - BANDEIRANTES FONE: 151 - SECAO X, ARTS. 39 A 42, LEI COMPLEMENTAR 631/2019 - VL TOTAL DO IMPOSTO: 127,14 - 26,00 % - TRANSACAO: 7	

Sistema MAXIMUS - Desenvolvido por FONTDATA TECNOLOGIA - www.fontdata.com.br



Este documento foi gerado pelo usuário 056.***.***-50 em 13/02/2023 11:11:51
Número do documento: 23012612021767000000104948975
<https://pje2.tjmt.jus.br:443/pje2/Processo/ConsultaDocumento/listView.seam?x=23012612021767000000104948975>
Assinado eletronicamente por: LORENA LARRANHAGAS MAMEDES DE ARRUDA - 26/01/2023 12:02:18

RECEBEMOS DE B.M. DO NASCIMENTO GLUCHOWSKI OS PRODUTOS / SERVIÇOS CONSTANTES DA NOTA FISCAL INDICADO AO LADO EMISSION: 20/07/2022 - DEST. / REM.: TERRABELLA IND COM ESTOF LTDA ME - EM REC JUDICIAL - VALOR TOTAL: R\$ 1.000,00		NF-e Nº 000005102 SÉRIE 001
DATA DE RECEBIMENTO	IDENTIFICAÇÃO E ASSINATURA DO RECEBEDOR	

IDENTIFICAÇÃO DO EMITENTE B.M. DO NASCIMENTO GLUCHOWSKI RUA NOVA ARACA, 5 ATRAS HOTEL PRESIDEN - JARDIM PRESIDENTE 1 - CEP:78090-020 - CUIABA - MT TEL: (65)3661-2498	DANFE DOCUMENTO AUXILIAR DA NOTA FISCAL ELETRÔNICA 0 - ENTRADA 1 - SAÍDA Nº 000005102 fl. 1 / 1 SÉRIE 001	 CHAVE DE ACESSO 5122 0723 3855 3500 0123 5500 1000 0051 0210 0018 4936 Consulta de autenticidade no portal nacional da NF-e www.nfe.fazenda.gov.br/portal ou no site da Sefaz Autorizadora
NATUREZA DE OPERAÇÃO VENDA DE MERCADORIA ADQUIRIDA OU RECEBIDA DE TERCE	PROTÓCOLO DE AUTORIZAÇÃO DE USO 151220050587109 20/07/2022 15:55:33	
INSCRIÇÃO ESTADUAL 135960959	INSCRIÇÃO ESTADUAL DO SUBST. TRIB.	CNPJ / CPF 23.385.535/0001-23

DESTINATÁRIO / REMETENTE NOME / RAZÃO SOCIAL TERRABELLA IND COM ESTOF LTDA ME - EM REC JUDICIAL		CNPJ / CPF 04.969.601/0001-68	DATA DA EMISSÃO 20/07/2022
ENDEREÇO RUA JOAO LARA PINTO QUADRA 03 LOTE 01, 75 A ANT K11	BAIRRO / DISTRITO JARDIM NOSSA SENHORA	CEP 78090-693	DATA SAÍDA / ENTRADA 20/07/2022
MUNICÍPIO CUIABA	FONE / FAX	UF MT	INSCRIÇÃO ESTADUAL 133716708

FATURA	NÚMERO	VALOR ORIGINAL	VALOR DESCONTO	VALOR LÍQUIDO
DADOS DA FATURA	000005102	1.000,00	0,00	1.000,00

DUPLICATAS	Nº DUPLICATA	VENC.	VALOR	Nº DUPLICATA	VENC.	VALOR	Nº DUPLICATA	VENC.	VALOR	Nº DUPLICATA	VENC.	VALOR
	001	17/08/2022	1.000,00									

CÁLCULO DO IMPOSTO	BASE DE CÁLCULO DO ICMS	VALOR DO ICMS	BASE CÁLC. ICMS SUBST.	VALOR DO ICMS SUBST.	VALOR APROX. DOS TRIBUTOS	VALOR TOTAL DOS PRODUTOS
	0,00	0,00	0,00	0,00	383,30	1.000,00
	VALOR DO FRETE	VALOR DO SEGURO	DESCONTO	OUTRAS DESP. ACESS.	VALOR DO IPI	VALOR TOTAL DA NOTA
	0,00	0,00	0,00	0,00	0,00	1.000,00

TRANSPORTADOR / VOLUMES TRANSPORTADOS	RAZÃO SOCIAL	FRETE POR CONTA	CÓDIGO ANTT	PLACA DO VEÍCULO	UF	CNPJ / CPF
		1 - DESTINATARIO				
	ENDEREÇO	MUNICÍPIO	UF	INSCRIÇÃO ESTADUAL		
	QUANTIDADE	ESPÉCIE	MARCA	NUMERAÇÃO	PESO BRUTO	PESO LÍQUIDO

DADOS DO PRODUTO / SERVIÇOS	CÓDIGO DO PROD. / SERV.	DESCRIÇÃO DO PRODUTO / SERVIÇO	NCM / SH	CST	CPOP	UNID.	QUANT.	VALOR UNITÁRIO	VALOR DESCONTO	VALOR LÍQUIDO	BASE CÁLC. ICMS	VALOR I.C.M.S.	VALOR I.P.I.	ALÍQUOTAS ICMS	ALÍQUOTAS IPI
	005497	CORPO DE VALVULA 5/2 VIAS SIMPLES 1/4	84818092	260	5405	PC	5,00	200,00	0,00	1.000,00	0,00	0,00	0,00	0,00	0,00

DADOS ADICIONAIS	INFORMAÇÕES COMPLEMENTARES Oper:JORGE-Vend:006-JORGE ARTHUR-Cnd.Pag:28 DIAS Numero do orcamento: 000000891 PROCON-MT AV. HISTORIADOR RUBENS DE MENDONCA, 917 - BAIRRO ARAES - FONE: (65) 3613-8500 OU 151 Trib aprox. R\$ 213,30 Federal e R\$ 170,00 Estadual - Fonte: IBPT 2C01C1	RESERVADO AO FISCO
------------------	--	--------------------

Sistema MAXIMUS - Desenvolvido por FONTDATA TECNOLOGIA - www.fontdata.com.br



Este documento foi gerado pelo usuário 056.***.***-50 em 13/02/2023 11:11:51
Número do documento: 23012612021767000000104948975
<https://pje2.tjmt.jus.br:443/pje2/Processo/ConsultaDocumento/listView.seam?x=23012612021767000000104948975>
Assinado eletronicamente por: LORENA LARRANHAGAS MAMEDES DE ARRUDA - 26/01/2023 12:02:18

RECEBEMOS DE FIBRASCA INDUSTRIAL TEXTEIS PLÁSTICOS OS PRODUTOS / SERVIÇOS CONSTANTES DA NOTA FISCAL INDICADO AO LADO EMISSÃO: 29/07/2022 - DEST. / REM.: TERRABELLA IND. E COM. DE ESTOFADOS LTDA ME - VALOR TOTAL: R\$ 1.275,00		NF-e Nº 000016086 SÉRIE 001
DATA DE RECEBIMENTO	IDENTIFICAÇÃO E ASSINATURA DO RECEBEDOR	

IDENTIFICAÇÃO DO EMITENTE FIBRASCA INDUSTRIAL TEXTEIS PLÁSTICOS RUA: FRANCISCO BUENO FRANCO nº 353, 000 - CAMPESTRE - CEP:89294-000 - CAMPO ALEGRE - SC TEL:		DANFE DOCUMENTO AUXILIAR DA NOTA FISCAL ELETRÔNICA 0 - ENTRADA 1 - SAÍDA Nº 000016086 fl. 1 / 1 SÉRIE 001	 CHAVE DE ACESSO 4222 0720 3640 9800 0173 5500 1000 0160 8615 3590 2196 Consulta de autenticidade no portal nacional da NF-e www.nfe.fazenda.gov.br/portal ou no site da Sefaz Autorizadora
NATUREZA DE OPERAÇÃO VENDA DE MERCADORIA		PROTOCOLO DE AUTORIZAÇÃO DE USO 342220154701885 29/07/2022 17:15:02	
INSCRIÇÃO ESTADUAL 257370730	INSCRIÇÃO ESTADUAL DO SUBST. TRIB.	CNPJ / CPF 20.364.098/0001-73	

DESTINATÁRIO / REMETENTE NOME / RAZÃO SOCIAL TERRABELLA IND. E COM. DE ESTOFADOS LTDA ME		CNPJ / CPF 04.969.601/0001-68	DATA DA EMISSÃO 29/07/2022
ENDEREÇO R JOAO LARA PINTO QDA 03 LT 1, 75A ANT K11		BAIRRO / DISTRITO N S APARECIDA	CEP 78090-693
MUNICÍPIO CUIABÁ	FONE / FAX (65)3661-2073	UF MT	INSCRIÇÃO ESTADUAL 00133716708

FATURA		NÚMERO	VALOR ORIGINAL	VALOR DESCONTO	VALOR LÍQUIDO
DADOS DA FATURA		16086	1.275,00	0,00	1.275,00

DUPLICATAS											
Nº DUPLICATA	VENC.	VALOR	Nº DUPLICATA	VENC.	VALOR	Nº DUPLICATA	VENC.	VALOR	Nº DUPLICATA	VENC.	VALOR
001	29/07/2022	1.275,00									

BASE DE CÁLCULO DO ICMS 1.275,00	VALOR DO ICMS 89,25	BASE CÁLC. ICMS SUBST. 0,00	VALOR DO ICMS SUBST. 0,00	VALOR TOTAL DOS PRODUTOS 1.275,00	
VALOR DO FRETE 0,00	VALOR DO SEGURO 0,00	DESCONTO 0,00	OUTRAS DESP. ACESS. 0,00	VALOR DO IPI 0,00	VALOR TOTAL DA NOTA 1.275,00

TRANSPORTADOR / VOLUMES TRANSPORTADOS RAZÃO SOCIAL EXPRESSO MILLES TRANSPORTES LTDA		FRETE POR CONTA 0 - REMETENTE	CÓDIGO ANTT	PLACA DO VEÍCULO	UF	CNPJ / CPF 16.644.083/0001-91
ENDEREÇO RUA DOUTOR PEDRINHO, 203		MUNICÍPIO PALHOÇA	UF SC	INSCRIÇÃO ESTADUAL 256795614		
QUANTIDADE 3	ESPÉCIE VOLUMES	MARCA	NUMERAÇÃO	PESO BRUTO 54,900	PESO LÍQUIDO 54,900	

CÓDIGO DO PROD. / SERV.	DESCRIÇÃO DO PRODUTO / SERVIÇO	NCM / SH	CST	CFOP	UNID.	QUANT.	VALOR UNITÁRIO	VALOR TOTAL	VALOR DESCONTO	BASE CÁLC. ICMS	VALOR I.C.M.S.	VALOR I.P.I.	ALÍQUOTAS ICMS	ALÍQUOTAS IPI
ECO5	PERCINTA ASSENTO LINHA ID.CINZA	58062000	000	6101	MT	1.500,00	0,85	1.275,00	0,00	1.275,00	89,25	0,00	7,00	0,00

DADOS ADICIONAIS INFORMAÇÕES COMPLEMENTARES CONFIRA AS MERCADORIAS NA ENTREGA *NÃO ACEITAREMOS RECLAMAÇÃO POSTERIOR *DUVIDAS LIGAR ANTES DO VENC TO 0800.477477 *ENTRAR EM CONTATO COM A FIBRASCA ANTES DE QUALQUER ACERTO COM O REPRESENTANTE * A QUITAÇÃO DESTA NOTA DEVERÁ SER SOMENTE POR COBRANÇA BANCÁRIA. ****CONFIRA AS MERCADORIAS NO ATO DA ENTREGA, NÃO ACEITAREMOS RECLAMAÇÕES POSTERIORES.*** REDESPACHO: PICCOLI TRANSPORTES LTDA EPP - VIELA URGA, 557 - BAIRRO: VL NV BONSUCCESS - GUARULHOS - SP - CEP: 07175-332 - FONE: (11) 3988-5120 - CNPJ: 01496359000245 - Insc. Estadual: 336859218117 REDESPACHO POR CONTA E RESPONSABILIDADE DO CLIENTE. COND.PGTO: DEPÓSITO ANTECIPADO(C6d: 194 -)	RESERVADO AO FISCO
---	--------------------

Sistema MAXIMUS - Desenvolvido por FONTDATA TECNOLOGIA - www.fontdata.com.br



Este documento foi gerado pelo usuário 056.***.***-50 em 13/02/2023 11:11:51
Número do documento: 23012612021767000000104948975
<https://pje2.tjmt.jus.br:443/pje2/Processo/ConsultaDocumento/listView.seam?x=23012612021767000000104948975>
Assinado eletronicamente por: LORENA LARRANHAGAS MAMEDES DE ARRUDA - 26/01/2023 12:02:18

RECEBEMOS DE MUNHOZ ACESSORIOS PARA ESTOFADOS LTDA OS PRODUTOS / SERVIÇOS CONSTANTES DA NOTA FISCAL INDICADO AO LADO EMISSION: 05/07/2022 - DEST. / REM.: TERRABELLA IND. E COMERCIO DE ESTOFADOS LTDA ME - VALOR TOTAL: R\$ 423,40		NF-e Nº 000018289 SÉRIE 001
DATA DE RECEBIMENTO	IDENTIFICAÇÃO E ASSINATURA DO RECEBEDOR	

IDENTIFICAÇÃO DO EMITENTE MUNHOZ ACESSORIOS PARA ESTOFADOS LTDA AV NASSER MARAO, 2705 - PARQUE INDUSTRIAL I - CEP:15504-000 - VOTUPORANGA - SP TEL: (17)3421-5328	DANFE DOCUMENTO AUXILIAR DA NOTA FISCAL ELETRÔNICA 0 - ENTRADA 1 - SAÍDA Nº 000018289 fl. 1 / 1 SÉRIE 001	
		CHAVE DE ACESSO 3522 0710 8366 0200 0137 5500 1000 0182 8912 2406 5533 Consulta de autenticidade no portal nacional da NF-e www.nfe.fazenda.gov.br/portal ou no site da Sefaz Autorizadora
NATUREZA DE OPERAÇÃO VENDA DE MERC. ADQUIRIDA OU RECEB.DE TERCEIROS		PROTOCOLO DE AUTORIZAÇÃO DE USO 135220880791738 05/07/2022 11:34:50
INSCRIÇÃO ESTADUAL 718146704117	INSCRIÇÃO ESTADUAL DO SUBST. TRIB.	CNPJ / CPF 10.836.602/0001-37

DESTINATÁRIO / REMETENTE		CNPJ / CPF	DATA DA EMISSÃO
NOME / RAZÃO SOCIAL TERRABELLA IND. E COMERCIO DE ESTOFADOS LTDA ME		04.969.601/0001-68	05/07/2022
ENDEREÇO RUA JOAO LARA PINTO, 75 QD 03 LT 1	BAIRRO / DISTRITO N S APARECIDA	CEP 78090-785	DATA SAÍDA / ENTRADA 05/07/2022
MUNICÍPIO CUIABA	FONE / FAX (65)3661-2073	UF MT	INSCRIÇÃO ESTADUAL 133716708
			HORA DA SAÍDA 11:20:14

FATURA				
	NÚMERO	VALOR ORIGINAL	VALOR DESCONTO	VALOR LÍQUIDO
DADOS DA FATURA	18289	423,40	0,00	423,40

DUPLICATAS											
Nº DUPLICATA	VENC.	VALOR	Nº DUPLICATA	VENC.	VALOR	Nº DUPLICATA	VENC.	VALOR	Nº DUPLICATA	VENC.	VALOR
001	06/07/2022	423,40									

CÁLCULO DO IMPOSTO					
BASE DE CÁLCULO DO ICMS	VALOR DO ICMS	BASE CÁLC. ICMS SUBST.	VALOR DO ICMS SUBST.	VALOR APROX. DOS TRIBUTOS	VALOR TOTAL DOS PRODUTOS
423,40	29,64	0,00	0,00	127,69	423,40
VALOR DO FRETE	VALOR DO SEGURO	DESCONTO	OUTRAS DESP. ACESS.	VALOR DO IPI	VALOR TOTAL DA NOTA
0,00	0,00	0,00	0,00	0,00	423,40

TRANSPORTADOR / VOLUMES TRANSPORTADOS						
RAZÃO SOCIAL PICCOLI TRANSPORTES LTDA EPP	FRETE POR CONTA 1 - DESTINATARIO	CÓDIGO ANTT	PLACA DO VEÍCULO	UF	CNPJ / CPF 01.496.359/0002-45	
ENDEREÇO VIELA URGA, 557	MUNICÍPIO GUARULHOS			UF SP	INSCRIÇÃO ESTADUAL 336859218117	
QUANTIDADE 3	ESPÉCIE UNIDADES	MARCA UNICA	NUMERAÇÃO	PESO BRUTO 59,600	PESO LÍQUIDO 59,600	

DADOS DO PRODUTO / SERVIÇOS														
CÓDIGO DO PROD. / SERV.	DESCRIÇÃO DO PRODUTO / SERVIÇO	NCM / SH	CST	CFOP	UNID.	QUANT.	VALOR UNITÁRIO	VALOR DESCONTO	VALOR LÍQUIDO	BASE CÁLC. ICMS	VALOR I.C.M.S.	VALOR I.P.I.	ALÍQUOTAS ICMS IPI	
8723	MOLA BONNEL Trib aprox R\$7.07 Federal e R\$16.07 Estadual Fonte: IBPT	73202090	000	6102	KG	5,00	17,85	0,00	89,25	89,25	6,25	0,00	7,00	0,00
4363	MEC CANHAO 7/8 - 1000 - REM - AP - PIN - CANT/TRAVA Trib aprox R\$37.66 Federal e R\$51.00 Estadual Fonte: IBPT	83024200	000	6102	PAR	15,00	18,89	0,00	283,35	283,35	19,83	0,00	7,00	0,00
7119	BARRA FIXACAO 3/4 X 1/8 - 450 MM - PIN Trib aprox R\$6.75 Federal e R\$9.14 Estadual Fonte: IBPT	83024200	000	6102	PC	20,00	2,54	0,00	50,80	50,80	3,56	0,00	7,00	0,00

DADOS ADICIONAIS	
INFORMAÇÕES COMPLEMENTARES Trib Aprox R\$51.48 Federal e R\$76.21 Estadual Fonte:IBPT --	RESERVADO AO FISCO

Sistema MAXIMUS - Desenvolvido por FONTDATA TECNOLOGIA - www.fontdata.com.br



Este documento foi gerado pelo usuário 056.***.***-50 em 13/02/2023 11:11:51
Número do documento: 23012612021767000000104948975
<https://pje2.tjmt.jus.br:443/pje2/Processo/ConsultaDocumento/listView.seam?x=23012612021767000000104948975>
Assinado eletronicamente por: LORENA LARRANHAGAS MAMEDES DE ARRUDA - 26/01/2023 12:02:18

RECEBEMOS DE Tellaio Textil Ltda OS PRODUTOS / SERVIÇOS CONSTANTES DA NOTA FISCAL INDICADO AO LADO EMISSÃO: 05/07/2022 - DEST. / REM.: Terrabella Industria e Comercio de Estofados Ltda - VALOR TOTAL: R\$ 2.013,95		NF-e Nº 000071696 SÉRIE 001
DATA DE RECEBIMENTO	IDENTIFICAÇÃO E ASSINATURA DO RECEBEDOR	

IDENTIFICAÇÃO DO EMITENTE Tellaio Textil Ltda Rodovia BR-470, 1601 KM 5 COND JGM GALPAO2 - Sao Domingos - CEP:88370-888 - Navegantes - SC TEL: (19)3468-6979		DANFE DOCUMENTO AUXILIAR DA NOTA FISCAL ELETRÔNICA 0 - ENTRADA 1 - SAÍDA Nº 000071696 fl. 1 / 1 SÉRIE 001	 CHAVE DE ACESSO 4222 0700 0094 9100 0301 5500 1000 0716 9614 6277 3017 Consulta de autenticidade no portal nacional da NF-e www.nfe.fazenda.gov.br/portal ou no site da Sefaz Autorizadora
NATUREZA DE OPERAÇÃO Venda		PROTOCOLO DE AUTORIZAÇÃO DE USO 342220135245652 05/07/2022 10:56:04	
INSCRIÇÃO ESTADUAL 257535101	INSCRIÇÃO ESTADUAL DO SUBST. TRIB.	CNPJ / CPF 00.009.491/0003-01	

DESTINATÁRIO / REMETENTE		
NOOME / RAZÃO SOCIAL Terrabella Industria e Comercio de Estofados Ltda	CNPJ / CPF 04.969.601/0001-68	DATA DA EMISSÃO 05/07/2022
ENDEREÇO Rua Trinta, 11 Quadra C Lote 11	BAIRRO / DISTRITO Jardim Industriario I	CEP 78098-666
MUNICÍPIO Cuiaba	FONE / FAX (65)99928-5690	UF MT
INSCRIÇÃO ESTADUAL 133716708		HORA DA SAÍDA 10:36:03

FATURA				
	NÚMERO	VALOR ORIGINAL	VALOR DESCONTO	VALOR LÍQUIDO
DADOS DA FATURA	71696	2.013,95	0,00	2.013,95

DUPLICATAS											
Nº DUPLICATA	VENC.	VALOR	Nº DUPLICATA	VENC.	VALOR	Nº DUPLICATA	VENC.	VALOR	Nº DUPLICATA	VENC.	VALOR
001	05/07/2022	2.013,95									

CÁLCULO DO IMPOSTO					
BASE DE CÁLCULO DO ICMS	VALOR DO ICMS	BASE CÁLC. ICMS SUBST.	VALOR DO ICMS SUBST.	VALOR TOTAL DOS PRODUTOS	
2.013,95	80,56	0,00	0,00	2.013,95	
VALOR DO FRETE	VALOR DO SEGURO	DESCONTO	OUTRAS DESP. ACESS.	VALOR DO IPI	VALOR TOTAL DA NOTA
0,00	0,00	0,00	0,00	0,00	2.013,95

TRANSPORTADOR / VOLUMES TRANSPORTADOS					
RAZÃO SOCIAL Tede Transportes Ltda	FRETE POR CONTA 0 - REMETENTE	CÓDIGO ANTT	PLACA DO VEÍCULO	UF	CNPJ / CPF 02.484.555/0010-72
ENDEREÇO Rua Gustavo Henschel, 444	MUNICÍPIO Blumenau	UF SC	INSCRIÇÃO ESTADUAL 255826052		
QUANTIDADE 2	ESPÉCIE PECAS	MARCA	NUMERAÇÃO	PESO BRUTO 42,020	PESO LÍQUIDO 41,020

DADOS DO PRODUTO / SERVIÇOS														
CÓDIGO DO PROD. / SERV.	DESCRIÇÃO DO PRODUTO / SERVIÇO	NCM / SH	CST	CFOP	UNID.	QUANT.	VALOR UNITÁRIO	VALOR DESCONTO	VALOR LÍQUIDO	BASE CÁLC. ICMS	VALOR I.C.M.S.	VALOR I.P.I.	ALÍQUOTAS ICMS	ALÍQUOTAS IPI
75.16	Tecido Tarsila cor 16 - 100% Poliéster	54075210	200	6102	m	54,00	16,50	0,00	891,00	891,00	35,64	0,00	4,00	0,00
123.02	Tecido Pollock cor 02 - 100% Poliéster	60019200	200	6102	m	60,70	18,50	0,00	1.122,95	1.122,95	44,92	0,00	4,00	0,00

DADOS ADICIONAIS	
INFORMAÇÕES COMPLEMENTARES <*Numero do sistema: 74174 Representante: 42 Pedido: 74174 Romaneio: 1484080REDESPACHO: Piccoli Transportes Ltda, CNPJ: 01.496.359/0002-45, Inscr. Estadual: 127.344.402.113, Viela Urga, 557 - Vila Nova Bonsucesso - 07175-332 - Guarulhos/SP*>REDESPACHO FOB.	RESERVADO AO FISCO

Sistema MAXIMUS - Desenvolvido por FONTDATA TECNOLOGIA - www.fontdata.com.br



Este documento foi gerado pelo usuário 056.***.***-50 em 13/02/2023 11:11:51
Número do documento: 23012612021767000000104948975
<https://pje2.tjmt.jus.br:443/pje2/Processo/ConsultaDocumento/listView.seam?x=23012612021767000000104948975>
Assinado eletronicamente por: LORENA LARRANHAGAS MAMEDES DE ARRUDA - 26/01/2023 12:02:18

RECEBEMOS DE INDUSTRIA QUIMICA ANASTACIO S/A OS PRODUTOS / SERVIÇOS CONSTANTES DA NOTA FISCAL INDICADO AO LADO EMIÇÃO: 20/07/2022 - DEST. / REM.: TERRABELLA IND E COM DE ESTOFADOS LTDA ME EM RECUP JUDICIAL - VALOR TOTAL: R\$ 6.490,55		NF-e Nº 000074021 SÉRIE 002
DATA DE RECEBIMENTO	IDENTIFICAÇÃO E ASSINATURA DO RECEBEDOR	

IDENTIFICAÇÃO DO EMITENTE INDUSTRIA QUIMICA ANASTACIO S/A ESTRADA DOS ALPES, 855 ANEXO SETOR A6 - JARDIN BELVAL - CEP:06423-080 - BARUERI - SP TEL: (11)2133-6600		DANFE DOCUMENTO AUXILIAR DA NOTA FISCAL ELETRÔNICA 0 - ENTRADA 1 - SAÍDA Nº 000074021 fl. 1 / 1 SÉRIE 002			
NATUREZA DE OPERAÇÃO VENDA DE MERCADORIA ADQUIRIDA OU RECEBIDA DE TERCEIROS		CHAVE DE ACESSO 3522 0760 8747 2400 0943 5500 2000 0740 2115 5349 7931		Consulta de autenticidade no portal nacional da NF-e www.nfe.fazenda.gov.br/portal ou no site da Sefaz Autorizadora	
INSCRIÇÃO ESTADUAL 206623109116		INSCRIÇÃO ESTADUAL DO SUBST. TRIB.		PROTOCOLO DE AUTORIZAÇÃO DE USO 135220963701477 20/07/2022 15:43:45	
CNPJ / CPF 60.874.724/0009-43					

DESTINATÁRIO / REMETENTE NOME / RAZÃO SOCIAL TERRABELLA IND E COM DE ESTOFADOS LTDA ME EM RECUP JUDICIAL		CNPJ / CPF 04.969.601/0001-68		DATA DA EMISSÃO 20/07/2022	
ENDEREÇO R JOAO LARA PINTO QDA 03 LT 1, 75 ANT K11		BAIRRO / DISTRITO N. S APARECIDA		CEP 78090-785	
MUNICÍPIO CUIABA		FONE / FAX (65)9928-5690		UF MT	
		INSCRIÇÃO ESTADUAL 133716708		HORA DA SAÍDA 15:42:00	

FATURA			
NÚMERO	VALOR ORIGINAL	VALOR DESCONTO	VALOR LÍQUIDO
DADOS DA FATURA	2000074021	6.490,55	0,00
			6.490,55

DUPLICATAS											
Nº DUPLICATA	VENC.	VALOR	Nº DUPLICATA	VENC.	VALOR	Nº DUPLICATA	VENC.	VALOR	Nº DUPLICATA	VENC.	VALOR
001	20/07/2022	6.490,55									

CÁLCULO DO IMPOSTO		BASE DE CÁLCULO DO ICMS		VALOR DO ICMS		BASE CÁLC. ICMS SUBST.		VALOR DO ICMS SUBST.		VALOR TOTAL DOS PRODUTOS	
		6.374,66		339,25		0,00		0,00		6.374,66	
VALOR DO FRETE		VALOR DO SEGURO		DESCONTO		OUTRAS DESP. ACESS.		VALOR DO IPI		VALOR TOTAL DA NOTA	
0,00		0,00		0,00		0,00		115,89		6.490,55	

TRANSPORTADOR / VOLUMES TRANSPORTADOS											
RAZÃO SOCIAL DE SANTA TRANSPORTE ROD DE CARGAS LTDA			FRETE POR CONTA 0 - REMETENTE		CÓDIGO ANTT	PLACA DO VEÍCULO	UF	CNPJ / CPF 09.185.434/0001-88			
ENDEREÇO AVENIDA PRESIDENTE KENNEDY 2559				MUNICÍPIO OSASCO		UF SP	INSCRIÇÃO ESTADUAL 149888042117				
QUANTIDADE 2		ESPÉCIE VOLUME(S)		MARCA		NUMERAÇÃO		PESO BRUTO 512,000		PESO LÍQUIDO 480,000	

DADOS DO PRODUTO / SERVIÇOS														
CÓDIGO DO PROD. / SERV.	DESCRIÇÃO DO PRODUTO / SERVIÇO	NCM / SH	CST	CFOP	UNID.	QUANT.	VALOR UNITÁRIO	VALOR DESCONTO	VALOR LÍQUIDO	BASE CÁLC. ICMS	VALOR I.C.M.S.	VALOR I.P.I.	ALÍQUOTAS ICMS IPI	
1916D11GJ498	2086.7.2120TA270 - CLORETO DE METILENO Concentração 99,95 Densidade 1,32 . 10 LOTE: 20220221 QTD: 270,00 FAB: 21/02/2022 VAL: 20/02/2023	29031200	600	6102	KG	270,00	10,4034	0,00	2.808,92	2.808,92	196,62	0,00	7,00	0,00
99B7314FV602	2026.3.2071TA210PE - POLIOL 56 10 LOTE: 20220309002 QTD: 210,00 FAB: 09/03/2022 VAL: 09/03/2023	39072939	100	6102	KG	210,00	16,9797	0,00	3.565,74	3.565,74	142,63	115,89	4,00	3,25

DADOS ADICIONAIS	
INFORMAÇÕES COMPLEMENTARES PEDPLAN: 1144421 OC: 0 1º Etapa: CIF - DE SANTA TRANSPORTE ROD DE CARGAS LTDA - CNPJ: 09185434000188 AVENIDA PRESIDENTE KENNEDY 2559 - REMEDIOS - OSASCO - SP - 06298190 - 2º Etapa: FOB - PICCOLI TRANSPORTES LTDA EPP - CNPJ: 01496359000245 VIELA URGIA 557 - BOM SUCESSO - GUARULHOS - SP - 0718232 Controle: 69776 Pedido 1144421 Seu Pedido: OBS: Declaro que os produtos perigosos estão adequadamente classificados, embalados, identificados, e estivados para suportar os riscos das operações de transporte e que atendem as exigências da regulamentação. - VAZAMENTO DE PRODUTO PERIGOSO 0800-707-7022 DDG-24 HORAS-NACIONAL-005511-8149-0847-DDI-24 HORAS-INTERNACIONAL. O.C. 0 Valor aproximado total de tributos federais, estaduais e municipais R\$: 1789,23 Obs Dev: Não serão aceitas devoluções nos casos de - Falta de espaço físico estoque cliente - Pedido confirmado pelo cliente. - Situações consideradas de responsabilidade cliente. - NO. PEDIDO : 074902 ONU: 1593 DICLOROMETANO CLASSE: 6.1 GRPEMB: III	RESERVADO AO FISCO

Sistema MAXIMUS - Desenvolvido por FONTDATA TECNOLOGIA - www.fontdata.com.br



Este documento foi gerado pelo usuário 056.***.***-50 em 13/02/2023 11:11:51
Número do documento: 23012612021767000000104948975
<https://pje2.tjmt.jus.br:443/pje2/Processo/ConsultaDocumento/listView.seam?x=23012612021767000000104948975>
Assinado eletronicamente por: LORENA LARRANHAGAS MAMEDES DE ARRUDA - 26/01/2023 12:02:18

RECEBEMOS DE CKS INTERNATIONAL COMERCIO LTDA (FILIAL OS PRODUTOS / SERVIÇOS CONSTANTES DA NOTA FISCAL INDICADO AO LADO EMISSÃO: 05/07/2022 - DEST. / REM.: TERRABELLA INDUSTRIA E COMERCIO DE ESTOFADOS LTDA - VALOR TOTAL: R\$ 3.755,49		NF-e Nº 000086068 SÉRIE 001
DATA DE RECEBIMENTO	IDENTIFICAÇÃO E ASSINATURA DO RECEBEDOR	

IDENTIFICAÇÃO DO EMITENTE CKS INTERNATIONAL COMERCIO LTDA (FILIAL) RUA JOSE PEREIRA LIBERATO, 525 GALPAO 02 - SAO JOAO CEP:88304-401 - ITAJAI - SC TEL: (11)2738-0109		DANFE DOCUMENTO AUXILIAR DA NOTA FISCAL ELETRÔNICA 0 - ENTRADA 1 - SAÍDA Nº 000086068 fl. 1 / 1 SÉRIE 001	 CHAVE DE ACESSO 4222 0719 0272 1400 0260 5500 1000 0860 6810 5066 9812 Consulta de autenticidade no portal nacional da NF-e www.nfe.fazenda.gov.br/portal ou no site da Sefaz Autorizadora
NATUREZA DE OPERAÇÃO VENDAS		PROTOCOLO DE AUTORIZAÇÃO DE USO 342220136261799 06/07/2022 10:58:18	
INSCRIÇÃO ESTADUAL 257859845	INSCRIÇÃO ESTADUAL DO SUBST. TRIB.	CNPJ / CPF 19.027.214/0002-60	

DESTINATÁRIO / REMETENTE NOME / RAZÃO SOCIAL TERRABELLA INDUSTRIA E COMERCIO DE ESTOFADOS LTDA		CNPJ / CPF 04.969.601/0001-68	DATA DA EMISSÃO 05/07/2022
ENDEREÇO R JOAO LARA PINTO QUADRA 03 LOTE 01, 75A ANT K11	BAIRRO / DISTRITO N. SRA APARECIDA	CEP 78090-693	DATA SAÍDA / ENTRADA 05/07/2022
MUNICÍPIO CUIABA	FONE / FAX (65)3661-2073	UF MT	INSCRIÇÃO ESTADUAL 133716708
			HORA DA SAÍDA 10:53:00

FATURA				
	NÚMERO	VALOR ORIGINAL	VALOR DESCONTO	VALOR LÍQUIDO
DADOS DA FATURA	086068	3.755,49	0,00	3.755,49

DUPLICATAS											
Nº DUPLICATA	VENC.	VALOR	Nº DUPLICATA	VENC.	VALOR	Nº DUPLICATA	VENC.	VALOR	Nº DUPLICATA	VENC.	VALOR
001	05/07/2022	3.755,49									

CÁLCULO DO IMPOSTO					
BASE DE CÁLCULO DO ICMS 3.755,49	VALOR DO ICMS 150,22	BASE CÁLC. ICMS SUBST. 0,00	VALOR DO ICMS SUBST. 0,00	VALOR TOTAL DOS PRODUTOS 3.755,49	
VALOR DO FRETE 0,00	VALOR DO SEGURO 0,00	DESCONTO 0,00	OUTRAS DESP. ACESS. 0,00	VALOR DO IPI 0,00	VALOR TOTAL DA NOTA 3.755,49

TRANSPORTADOR / VOLUMES TRANSPORTADOS					
RAZÃO SOCIAL BRASIL EXPRESS TRANSPORTES URGENTES LTDA	FRETE POR CONTA 0 - REMETENTE	CÓDIGO ANTT	PLACA DO VEÍCULO	UF	CNPJ / CPF 15.242.990/0002-22
ENDEREÇO AV VEREADOR JOAO FRANCISCO 4000 GALPAO 9 RESSACADA	MUNICÍPIO ITAJAI	UF SC	INSCRIÇÃO ESTADUAL 257205055		
QUANTIDADE 10	ESPÉCIE VOLUMES	MARCA CKS	NUMERAÇÃO	PESO BRUTO 129,797	PESO LÍQUIDO 127,797

DADOS DO PRODUTO / SERVIÇOS														
CÓDIGO DO PROD. / SERV.	DESCRIÇÃO DO PRODUTO / SERVIÇO	NCM / SH	CST	CPOP	UNID.	QUANT.	VALOR UNITÁRIO	VALOR DESCONTO	VALOR LÍQUIDO	BASE CÁLC. ICMS	VALOR I.C.M.S.	VALOR I.P.I.	ALÍQUOTAS ICMS	IPI
014074	VELLUS MARINHO 100%PES	60019200	100	6102	m	49,00	7,49	0,00	367,01	367,01	14,68	0,00	4,00	0,00
014076	VELLUS GRAFITE 100%PES	60019200	100	6102	m	104,00	7,49	0,00	778,96	778,96	31,16	0,00	4,00	0,00
014081	VELLUS BORDO 100%PES	60019200	100	6102	m	48,00	7,49	0,00	359,52	359,52	14,38	0,00	4,00	0,00
014145	VELLUS CHOCOLATE 100%PES	60019200	100	6102	m	149,70	7,49	0,00	1.121,25	1.121,25	44,85	0,00	4,00	0,00
014334	VELLUS BEGE 100%PES	60019200	100	6102	m	100,30	7,49	0,00	751,25	751,25	30,05	0,00	4,00	0,00
014447	VELLUS TABACO21 100%PES	60019200	100	6102	m	50,40	7,49	0,00	377,50	377,50	15,10	0,00	4,00	0,00

DADOS ADICIONAIS	
INFORMAÇÕES COMPLEMENTARES OS 89541 *** REDESPACHO POR CONTA DO DESTINATARIO **REDESPACHO: 458 PICCOLI TRANSPORTES LTDA CNPJ: 01.496.359/0002-45 I.E: 336859218117 ENDEREÇO: VIELA URGA, S/N - VILA NOVA BOMSUCCESSO GUARULHOS - SP - 07.175-332 TELEFONE: (11) 39885120 **ENDERECO DE COBRANCA:R JOAO LARA PINTO QUADRA 03 LOTE 01 75 A - N. SRA APARECIDA - CUIABA - MT - 78.090-693	RESERVADO AO FISCO

Sistema MAXIMUS - Desenvolvido por FONTDATA TECNOLOGIA - www.fontdata.com.br



Este documento foi gerado pelo usuário 056.***.***-50 em 13/02/2023 11:11:51
Número do documento: 23012612021767000000104948975
<https://pje2.tjmt.jus.br:443/pje2/Processo/ConsultaDocumento/listView.seam?x=23012612021767000000104948975>
Assinado eletronicamente por: LORENA LARRANHAGAS MAMEDES DE ARRUDA - 26/01/2023 12:02:18

RECEBEMOS DE JR COMERCIO DE TECIDOS E CONFECÇÕES LTDA EPP OS PRODUTOS / SERVIÇOS CONSTANTES DA NOTA FISCAL INDICADO AO LADO EMISSION: 25/07/2022 - DEST. / REM.: TERRABELLA INDUSTRIA E COMERCIO DE ESTOFADOS LTDA - VALOR TOTAL: R\$ 25,62		NF-e Nº 000091370 SÉRIE 001
DATA DE RECEBIMENTO	IDENTIFICAÇÃO E ASSINATURA DO RECEBEDOR	

IDENTIFICAÇÃO DO EMITENTE JR COMERCIO DE TECIDOS E CONFECÇÕES LTDA EPP AV. XV DE NOVEMBRO (TERREO), 901 - PORTO - CEP:78020-300 - CUIABA - MT TEL: (65)3619-5000		DANFE DOCUMENTO AUXILIAR DA NOTA FISCAL ELETRÔNICA 0 - ENTRADA 1 - SAÍDA Nº 000091370 fl. 1 / 1 SÉRIE 001			
NATUREZA DE OPERAÇÃO VENDA DE MERCADORIA ADQUIRIDA OU RECEBIDA DE TERCEIROS		CHAVE DE ACESSO 5122 0710 7358 3200 0100 5500 1000 0913 7013 0932 7189		Consulta de autenticidade no portal nacional da NF-e www.nfe.fazenda.gov.br/portal ou no site da Sefaz Autorizadora	
INSCRIÇÃO ESTADUAL 133693228		INSCRIÇÃO ESTADUAL DO SUBST. TRIB.		PROTÓCOLO DE AUTORIZAÇÃO DE USO 151220051687645 25/07/2022 13:48:21	
CNPJ / CPF 10.735.832/0001-00					

DESTINATÁRIO / REMETENTE NOME / RAZÃO SOCIAL TERRABELLA INDUSTRIA E COMERCIO DE ESTOFADOS LTDA		CNPJ / CPF 04.969.601/0001-68		DATA DA EMISSÃO 25/07/2022	
ENDEREÇO RUA TRINTA (LOT JD INDUSTRIARIO I), 11		BAIRRO / DISTRITO JARDIM INDUSTRIARIO		CEP 78098-666	
MUNICÍPIO CUIABA		FONE / FAX (65)9928-5690		UF MT	
		INSCRIÇÃO ESTADUAL 00133716708		HORA DA SAÍDA 13:49:37	

CÁLCULO DO IMPOSTO					
BASE DE CÁLCULO DO ICMS	VALOR DO ICMS	BASE CÁLC. ICMS SUBST.	VALOR DO ICMS SUBST.	VALOR APROX. DOS TRIBUTOS	VALOR TOTAL DOS PRODUTOS
25,62	4,36	0,00	0,00	7,81	26,97
VALOR DO FRETE	VALOR DO SEGURO	DESCONTO	OUTRAS DESP. ACESS.	VALOR DO IPI	VALOR TOTAL DA NOTA
0,00	0,00	1,35	0,00	0,00	25,62

TRANSPORTADOR / VOLUMES TRANSPORTADOS					
RAZÃO SOCIAL O CLIENTE RETIRA NA LOJA.		FRETE POR CONTA 1 - DESTINATARIO		CÓDIGO ANTT	
ENDEREÇO AV XV DE NOVEMBRO		MUNICÍPIO CUIABA		UF MT	
QUANTIDADE		ESPÉCIE		MARCA	
NUMERAÇÃO		PESO BRUTO		PESO LÍQUIDO	

DADOS DO PRODUTO / SERVIÇOS													
CÓDIGO DO PROD. / SERV.	DESCRIÇÃO DO PRODUTO / SERVIÇO	NCM / SH	CST	CFOP	UNID.	QUANT.	VALOR UNITÁRIO	VALOR DESCONTO	VALOR LÍQUIDO	BASE CÁLC. ICMS	VALOR I.C.M.S.	VALOR I.P.I.	ALÍQUOTAS ICMS IPI
004567	ELAST N 20 19MM 25MT BRANCO 60	58062000	000	5102	RL	3,00	8,99	1,35	25,62	25,62	4,36	0,00	17,00 0,00

DADOS ADICIONAIS	
INFORMAÇÕES COMPLEMENTARES Vlr. Aprox. dos Tributos R\$: 3,45 (13,46%) Federal, 4,36 (17,02%) Estadual e 0,00 (0,00%) Municipal - Fonte: IBPT/FECOMERCIO MT - D3C559 EM CONFECÇÕES, NÃO RECOMENDAMOS A MISTURA DE CORES ESCURAS COM CORES CLARAS, POIS CORES ESCURAS PODEM MIGRAR PARA AS CLARAS. Nome Fantasia do Cliente: TERRABELLA ESTOFADOS Venda gerada a partir do Fechamento de Venda conforme Pedido de Venda: PED-000296220	RESERVADO AO FISCO

Sistema MAXIMUS - Desenvolvido por FONTDATA TECNOLOGIA - www.fontdata.com.br



Este documento foi gerado pelo usuário 056.***.***-50 em 13/02/2023 11:11:51
Número do documento: 23012612021767000000104948975
<https://pje2.tjmt.jus.br:443/pje2/Processo/ConsultaDocumento/listView.seam?x=23012612021767000000104948975>
Assinado eletronicamente por: LORENA LARRANHAGAS MAMEDES DE ARRUDA - 26/01/2023 12:02:18

RECEBEMOS DE JR COMERCIO DE TECIDOS E CONFECÇÕES LTDA EPP OS PRODUTOS / SERVIÇOS CONSTANTES DA NOTA FISCAL INDICADO AO LADO EMIÇÃO: 28/07/2022 - DEST. / REM.: TERRABELLA INDUSTRIA E COMERCIO DE ESTOFADOS LTDA - VALOR TOTAL: R\$ 442,50		NF-e Nº 000091571 SÉRIE 001
DATA DE RECEBIMENTO	IDENTIFICAÇÃO E ASSINATURA DO RECEBEDOR	

IDENTIFICAÇÃO DO EMITENTE JR COMERCIO DE TECIDOS E CONFECÇÕES LTDA EPP AV. XV DE NOVEMBRO (TERREO), 901 - PORTO - CEP:78020-300 - CUIABA - MT TEL: (65)3619-5000		DANFE DOCUMENTO AUXILIAR DA NOTA FISCAL ELETRÔNICA 0 - ENTRADA 1 - SAÍDA Nº 000091571 fl. 1 / 1 SÉRIE 001			
NATUREZA DE OPERAÇÃO VENDA DE MERCADORIA ADQUIRIDA OU RECEBIDA DE TERCEIROS		CHAVE DE ACESSO 5122 0710 7358 3200 0100 5500 1000 0915 7115 8255 3837		Consulta de autenticidade no portal nacional da NF-e www.nfe.fazenda.gov.br/portal ou no site da Sefaz Autorizadora	
INSCRIÇÃO ESTADUAL 133693228		INSCRIÇÃO ESTADUAL DO SUBST. TRIB.		CNPJ / CPF 10.735.832/0001-00	

DESTINATÁRIO / REMETENTE NOME / RAZÃO SOCIAL TERRABELLA INDUSTRIA E COMERCIO DE ESTOFADOS LTDA		CNPJ / CPF 04.969.601/0001-68		DATA DA EMISSÃO 28/07/2022	
ENDEREÇO RUA TRINTA (LOT JD INDUSTRIARIO I), 11		BAIRRO / DISTRITO JARDIM INDUSTRIARIO		CEP 78098-666	
MUNICÍPIO CUIABA		FONE / FAX (65)9928-5690		UF MT	
		INSCRIÇÃO ESTADUAL 00133716708		HORA DA SAÍDA 11:05:25	

CÁLCULO DO IMPOSTO					
BASE DE CÁLCULO DO ICMS	VALOR DO ICMS	BASE CÁLC. ICMS SUBST.	VALOR DO ICMS SUBST.	VALOR APROX. DOS TRIBUTOS	VALOR TOTAL DOS PRODUTOS
442,50	75,23	0,00	0,00	134,74	448,90
VALOR DO FRETE	VALOR DO SEGURO	DESCONTO	OUTRAS DESP. ACESS.	VALOR DO IPI	VALOR TOTAL DA NOTA
0,00	0,00	6,40	0,00	0,00	442,50

TRANSPORTADOR / VOLUMES TRANSPORTADOS					
RAZÃO SOCIAL O CLIENTE RETIRA NA LOJA.		FRETE POR CONTA 1 - DESTINATARIO		CÓDIGO ANTT	
ENDEREÇO AV XV DE NOVEMBRO		MUNICÍPIO CUIABA		UF MT	
QUANTIDADE	ESPÉCIE	MARCA	NUMERAÇÃO	PESO BRUTO	PESO LÍQUIDO
				7,700	7,700

DADOS DO PRODUTO / SERVIÇOS													
CÓDIGO DO PROD. / SERV.	DESCRIÇÃO DO PRODUTO / SERVIÇO	NCM / SH	CST	CFOP	UNID.	QUANT.	VALOR UNITÁRIO	VALOR TOTAL	VALOR DESCONTO	BASE CÁLC. ICMS	VALOR I.C.M.S.	VALOR I.P.I.	ALÍQUOTAS ICMS IPI
008413	CURSOR/DESLIZADOR N 05 01X01 METAL P/ ZIPER 2000UN	96072000	000	5102	UN	200,00	0,24	48,00	0,68	47,32	8,04	0,00	17,00 0,00
018900	LINHA NYLON 40/80GR 209 CHUMBO	54011090	000	5102	UN	5,00	18,90	94,50	1,35	93,15	15,84	0,00	17,00 0,00
011854	MANTA ACRILICA 140CMX060GR 80MT	56039290	000	5102	MTS	80,00	3,83	306,40	4,37	302,03	51,35	0,00	17,00 0,00

DADOS ADICIONAIS	
INFORMAÇÕES COMPLEMENTARES Vlr. Aprox. dos Tributos R\$: 59,51 (13,45%) Federal, 75,23 (17,00%) Estadual e 0,00 (0,00%) Municipal - Fonte: IBPT/FECOMERCIO MT - D3C559 EM CONFECÇÕES, NÃO RECOMENDAMOS A MISTURA DE CORES ESCURAS COM CORES CLARAS, POIS CORES ESCURAS PODEM MIGRAR PARA AS CLARAS. Nome Fantasia do Cliente: TERRABELLA ESTOFADOS Venda gerada a partir do Fechamento de Venda conforme Pedido de Venda: PED-000296723	RESERVADO AO FISCO

Sistema MAXIMUS - Desenvolvido por FONDDATA TECNOLOGIA - www.fonddata.com.br



Este documento foi gerado pelo usuário 056.***.***-50 em 13/02/2023 11:11:51
Número do documento: 23012612021767000000104948975
<https://pje2.tjmt.jus.br:443/pje2/Processo/ConsultaDocumento/listView.seam?x=23012612021767000000104948975>
Assinado eletronicamente por: LORENA LARRANHAGAS MAMEDES DE ARRUDA - 26/01/2023 12:02:18

RECEBEMOS DE ECOFABRIL INDUSTRIA E COMERCIO LTDA OS PRODUTOS / SERVIÇOS CONSTANTES DA NOTA FISCAL INDICADO AO LADO EMISSÃO: 21/07/2022 - DEST. / REM.: TERRABELA INDUSTRIA E COMERCIO LTDA - ME - VALOR TOTAL: R\$ 3.780,18		NF-e Nº 000093522 SÉRIE 001
DATA DE RECEBIMENTO	IDENTIFICAÇÃO E ASSINATURA DO RECEBEDOR	

IDENTIFICAÇÃO DO EMITENTE ECOFABRIL INDUSTRIA E COMERCIO LTDA R MIGUEL LATORRE, 770 - AEROPORTO - CEP:13212-009 - JUNDIAI - SP TEL: (11)4815-9700		DANFE DOCUMENTO AUXILIAR DA NOTA FISCAL ELETRÔNICA 0 - ENTRADA 1 - SAÍDA Nº 000093522 fl. 1 / 1 SÉRIE 001	 CHAVE DE ACESSO 3522 0700 3085 2700 0188 5500 1000 0935 2211 1881 5512 Consulta de autenticidade no portal nacional da NF-e www.nfe.fazenda.gov.br/portal ou no site da Sefaz Autorizadora
NATUREZA DE OPERAÇÃO VENDA		PROTOCOLO DE AUTORIZAÇÃO DE USO 135220966805000 21/07/2022 08:45:35	
INSCRIÇÃO ESTADUAL 407190680112	INSCRIÇÃO ESTADUAL DO SUBST. TRIB.	CNPJ / CPF 00.308.527/0001-88	

DESTINATÁRIO / REMETENTE			CNPJ / CPF		DATA DA EMISSÃO
NOME / RAZÃO SOCIAL TERRABELA INDUSTRIA E COMERCIO LTDA - ME			04.969.601/0001-68		21/07/2022
ENDEREÇO R JOAO LARA PINTO QUADRA 03 LOTE 01, 75A ANT KM11		BAIRRO / DISTRITO N. SRA APARECIDA	CEP 78090-693	DATA SAÍDA / ENTRADA 21/07/2022	
MUNICÍPIO CUIABA	FONE / FAX (65)3661-2073	UF MT	INSCRIÇÃO ESTADUAL 133716708	HORA DA SAÍDA 08:50:00	

FATURA		NÚMERO	VALOR ORIGINAL	VALOR DESCONTO	VALOR LÍQUIDO
DADOS DA FATURA		93522	3.780,18	0,00	3.780,18

DUPLICATAS											
Nº DUPLICATA	VENC.	VALOR	Nº DUPLICATA	VENC.	VALOR	Nº DUPLICATA	VENC.	VALOR	Nº DUPLICATA	VENC.	VALOR
001	21/07/2022	3.780,18									

BASE DE CÁLCULO DO ICMS 3.780,18		VALOR DO ICMS 264,61	BASE CÁLC. ICMS SUBST. 0,00	VALOR DO ICMS SUBST. 0,00	VALOR TOTAL DOS PRODUTOS 3.780,18	
VALOR DO FRETE 0,00	VALOR DO SEGURO 0,00	DESCONTO 0,00	OUTRAS DESP. ACESS. 0,00	VALOR DO IPI 0,00	VALOR TOTAL DA NOTA 3.780,18	

TRANSPORTADOR / VOLUMES TRANSPORTADOS						
RAZÃO SOCIAL ANDRE LUIS CARDOSO TRANSPORTES DE CARGAS		FRETE POR CONTA 0 - REMETENTE	CÓDIGO ANTT	PLACA DO VEÍCULO	UF SP	CNPJ / CPF 10.743.864/0001-57
ENDEREÇO AV EUNICE CAVALCANTE S. QUEIROZ 1560 , PQ. RESIDENCIAL JUNDI			MUNICÍPIO JUNDIAI		INSCRIÇÃO ESTADUAL 407484610113	
QUANTIDADE 1	ESPÉCIE FARDOS	MARCA ECOFABRIL	NUMERAÇÃO	PESO BRUTO 301,100	PESO LÍQUIDO 299,900	

CÓDIGO DO PROD. / SERV.	DESCRIÇÃO DO PRODUTO / SERVIÇO	NCM / SH	CST	CFOP	UNID.	QUANT.	VALOR UNITÁRIO	VALOR DESCONTO	VALOR LÍQUIDO	BASE CÁLC. ICMS	VALOR I.C.M.S.	VALOR I.P.I.	ALÍQUOTAS ICMS IPI	
10065	FIBRA SINTETICA POLIESTER T008 HCS 70X064	55032090	500	6101	KG	302,899	12,48	0,00	3.780,18	3.780,18	264,61	0,00	7,00	0,00

DADOS ADICIONAIS	
INFORMAÇÕES COMPLEMENTARES 31 - I.P.I.: Aliquota reduzida a "0%" conforme Anexo do Decreto 11055/2022 TRANSPORTE DA MERCADORIA SERA SECCIONADO, CORRESPONDENTE A DOIS TRECHOS DISTINTOS, SENDO O SEGUNDO TRECHO POR CONTA DO DESTINATARIO EFETUADO POR: PICCOLI TRANSPORTE LTDA EPP - R VIELA URGA, 557 - VILA NOVA BONSUCESSO - GUARULHOS/SP - CNPJ: 01.496.359/0002-45 - IE: 127.344.402.113 REPRESENTANTE: DIRETO - PEDIDO: 0 PESO NORMATIVO CONF. NORMA ABNT PB 328	RESERVADO AO FISCO

Sistema MAXIMUS - Desenvolvido por FONDDATA TECNOLOGIA - www.fonddata.com.br



Este documento foi gerado pelo usuário 056.***.***-50 em 13/02/2023 11:11:51
Número do documento: 23012612021767000000104948975
<https://pje2.tjmt.jus.br:443/pje2/Processo/ConsultaDocumento/listView.seam?x=23012612021767000000104948975>
Assinado eletronicamente por: LORENA LARRANHAGAS MAMEDES DE ARRUDA - 26/01/2023 12:02:18

RECEBEMOS DE SUPERTEC COMERCIO E IMPORTACAO LTDA OS PRODUTOS / SERVIÇOS CONSTANTES DA NOTA FISCAL INDICADO AO LADO EMISSION: 02/07/2022 - DEST. / REM.: TERRABELLA INDUSTRIA E COMERCIO DE ESTOFADOS LTDA - VALOR TOTAL: R\$ 114,00		NF-e Nº 000118727 SÉRIE 001
DATA DE RECEBIMENTO	IDENTIFICAÇÃO E ASSINATURA DO RECEBEDOR	

IDENTIFICAÇÃO DO EMITENTE SUPERTEC COMERCIO E IMPORTACAO LTDA Av: General Mello, 2351 B - Jardim Tropical - CEP:78065-290 - CUIABA - MT TEL: (65)3634-2266		DANFE DOCUMENTO AUXILIAR DA NOTA FISCAL ELETRÔNICA 0 - ENTRADA 1 - SAÍDA Nº 000118727 fl. 1 / 1 SÉRIE 001			
NATUREZA DE OPERAÇÃO VENDA MERCADORIA		CHAVE DE ACESSO 5122 0701 1846 2500 0202 5500 1000 1187 2714 3827 9817		Consulta de autenticidade no portal nacional da NF-e www.nfe.fazenda.gov.br/portal ou no site da Sefaz Autorizadora	
INSCRIÇÃO ESTADUAL 00133676501		INSCRIÇÃO ESTADUAL DO SUBST. TRIB.		CNPJ / CPF 01.184.625/0002-02	
		PROTÓCOLO DE AUTORIZAÇÃO DE USO 151220045719619 02/07/2022 09:11:43			

DESTINATÁRIO / REMETENTE			CNPJ / CPF		DATA DA EMISSÃO
NOME / RAZÃO SOCIAL TERRABELLA INDUSTRIA E COMERCIO DE ESTOFADOS LTDA			04.969.601/0001-68		02/07/2022
ENDEREÇO R JOAO LARA PINTO QUADRA 03 LOTE 01, 75 A ANT K11			BAIRRO / DISTRITO N. SRA APARECID		CEP 78090-693
MUNICÍPIO CUIABA			UF MT		HORA DA SAÍDA 09:11:13
FONE / FAX (65)3661-2073			INSCRIÇÃO ESTADUAL 00133716708		

FATURA				
	NÚMERO	VALOR ORIGINAL	VALOR DESCONTO	VALOR LÍQUIDO
DADOS DA FATURA	118727	114,00	0,00	114,00

CÁLCULO DO IMPOSTO					
BASE DE CÁLCULO DO ICMS	VALOR DO ICMS	BASE CÁLC. ICMS SUBST.	VALOR DO ICMS SUBST.	VALOR APROX. DOS TRIBUTOS	VALOR TOTAL DOS PRODUTOS
0,00	0,00	0,00	0,00	16,13	114,00
VALOR DO FRETE	VALOR DO SEGURO	DESCONTO	OUTRAS DESP. ACESS.	VALOR DO IPI	VALOR TOTAL DA NOTA
0,00	0,00	0,00	0,00	0,00	114,00

TRANSPORTADOR / VOLUMES TRANSPORTADOS							
RAZÃO SOCIAL RETIRA		FRETE POR CONTA 1 - DESTINATARIO		CÓDIGO ANTT	PLACA DO VEÍCULO	UF	CNPJ / CPF
ENDEREÇO			MUNICÍPIO		UF	INSCRIÇÃO ESTADUAL	
QUANTIDADE	ESPÉCIE	MARCA	NUMERAÇÃO	PESO BRUTO		PESO LÍQUIDO	
	VOL	SUPERTEC	1	2,000		2,000	

DADOS DO PRODUTO / SERVIÇOS														
CÓDIGO DO PROD. / SERV.	DESCRIÇÃO DO PRODUTO / SERVIÇO	NCM / SH	CST	CFOP	UNID.	QUANT.	VALOR UNITÁRIO	VALOR DESCONTO	VALOR LÍQUIDO	BASE CÁLC. ICMS	VALOR I.C.M.S.	VALOR I.P.I.	ALÍQUOTAS ICMS IPI	
45062	COTOVELO TERMO 90o 25MM - TOPFUSION - JO250A	39174090	060	5405	PC	4,00	3,00	0,00	12,00	0,00	0,00	0,00	0,00	0,00
45072	LUVA TERMO 25MM - TOPFUSION - LU250A	39174090	060	5405	PC	4,00	3,00	0,00	12,00	0,00	0,00	0,00	0,00	0,00
35141	CAP TERMO 25MM - TOPFUSION - CP250A	39174090	060	5405	PC	2,00	4,50	0,00	9,00	0,00	0,00	0,00	0,00	0,00
44865	VALV ESF MON PN25 3/4 - GENEBRE - 3028 05	84818095	060	5405	PC	1,00	35,00	0,00	35,00	0,00	0,00	0,00	0,00	0,00
45052	ADAPTADOR TERMO 25MM X 3/4 - TOPFUSION - AD25340A	39174090	060	5405	PC	2,00	18,00	0,00	36,00	0,00	0,00	0,00	0,00	0,00
6551	FITA VEDA ROSCA 18MM X 50 MT - TECNOFITA - MFB131850	39209990	060	5405	RL	1,00	10,00	0,00	10,00	0,00	0,00	0,00	0,00	0,00

DADOS ADICIONAIS	
INFORMAÇÕES COMPLEMENTARES TERRABELLA ESTOFADOS / FP:[SAFRA] - DEBITO VISA / V:PEDRO / VENDA MERCADORIA ICMS ST DE ACORDO COM ANEXO X DO RICMS/MT / PROCON-MT: AV. HIST.RUBENS DE MENDONCA, 917 - BAIRRO ARAES - CEP 78.008-000 - CUIABA - MT - FONE: 151 / Valor Aproximado Tributos - R\$ 16,13 (14,15%) Fonte: IBPT	RESERVADO AO FISCO

Sistema MAXIMUS - Desenvolvido por FONTDATA TECNOLOGIA - www.fontdata.com.br



Este documento foi gerado pelo usuário 056.***.***-50 em 13/02/2023 11:11:51
Número do documento: 23012612021767000000104948975
<https://pje2.tjmt.jus.br:443/pje2/Processo/ConsultaDocumento/listView.seam?x=23012612021767000000104948975>
Assinado eletronicamente por: LORENA LARRANHAGAS MAMEDES DE ARRUDA - 26/01/2023 12:02:18

RECEBEMOS DE DIASA COMERCIO E DISTRIBUICAO LTDA OS PRODUTOS / SERVIÇOS CONSTANTES DA NOTA FISCAL INDICADO AO LADO EMISSÃO: 25/07/2022 - DEST. / REM.: TERRABELLA INDUSTRIA E COMERCIO DE ESTOFADOS LTDA - VALOR TOTAL: R\$ 177,00		NF-e Nº 000165699 SÉRIE 003
DATA DE RECEBIMENTO	IDENTIFICAÇÃO E ASSINATURA DO RECEBEDOR	

IDENTIFICAÇÃO DO EMITENTE DIASA COMERCIO E DISTRIBUICAO LTDA AVENIDA FERNANDO CORREA DA COSTA, 5799 - PARQUE OHARA - CEP:78080-300 - CUIABA - MT TEL: (65)3319-7000		DANFE DOCUMENTO AUXILIAR DA NOTA FISCAL ELETRÔNICA 0 - ENTRADA 1 - SAÍDA Nº 000165699 fl. 1 / 1 SÉRIE 003	 CHAVE DE ACESSO 5122 0701 3904 4200 0405 5500 3000 1656 9917 0228 5315 Consulta de autenticidade no portal nacional da NF-e www.nfe.fazenda.gov.br/portal ou no site da Sefaz Autorizadora
NATUREZA DE OPERAÇÃO VENDA MERC.ADQ. EM OP.CONTRIB ST		PROTOCOLO DE AUTORIZAÇÃO DE USO 151220051744440 25/07/2022 15:44:16	
INSCRIÇÃO ESTADUAL 131875523	INSCRIÇÃO ESTADUAL DO SUBST. TRIB.	CNPJ / CPF 01.390.442/0004-05	

DESTINATÁRIO / REMETENTE NOME / RAZÃO SOCIAL TERRABELLA INDUSTRIA E COMERCIO DE ESTOFADOS LTDA		CNPJ / CPF 04.969.601/0001-68	DATA DA EMISSÃO 25/07/2022
ENDEREÇO RUA K-11, S/N	BAIRRO / DISTRITO JD NSo APARECIDA	CEP 78000-000	DATA SAÍDA / ENTRADA 25/07/2022
MUNICÍPIO CUIABA	FONE / FAX (65)3661-2073	UF MT	INSCRIÇÃO ESTADUAL 133716708
			HORA DA SAÍDA 15:42:49

INFORMAÇÕES DO LOCAL DE ENTREGA NOME / RAZÃO SOCIAL TERRABELLA INDUSTRIA E COMERCIO DE ESTOFADOS LTDA		CNPJ / CPF 04.969.601/0001-68	INSCRIÇÃO ESTADUAL 133716708
ENDEREÇO RUA K-11, S/N	BAIRRO / DISTRITO JD NSo APARECIDA	CEP 78000-000	
MUNICÍPIO CUIABA		UF MT	TELEFONE / FAX (65)3661-2073

FATURA				
	NÚMERO	VALOR ORIGINAL	VALOR DESCONTO	VALOR LÍQUIDO
DADOS DA FATURA	165699/	177,00	0,00	177,00

DUPLICATAS											
Nº DUPLICATA	VENC.	VALOR	Nº DUPLICATA	VENC.	VALOR	Nº DUPLICATA	VENC.	VALOR	Nº DUPLICATA	VENC.	VALOR
001	26/07/2022	177,00									

CÁLCULO DO IMPOSTO					
BASE DE CÁLCULO DO ICMS	VALOR DO ICMS	BASE CÁLC. ICMS SUBST.	VALOR DO ICMS SUBST.	VALOR APROX. DOS TRIBUTOS	VALOR TOTAL DOS PRODUTOS
0,00	0,00	0,00	0,00	23,75	177,00
VALOR DO FRETE	VALOR DO SEGURO	DESCONTO	OUTRAS DESP. ACESS.	VALOR DO IPI	VALOR TOTAL DA NOTA
0,00	0,00	0,00	0,00	0,00	177,00

TRANSPORTADOR / VOLUMES TRANSPORTADOS						
RAZÃO SOCIAL	FRETE POR CONTA	CÓDIGO ANTT	PLACA DO VEÍCULO	UF	CNPJ / CPF	
	1 - DESTINATARIO					
ENDEREÇO	MUNICÍPIO	UF	INSCRIÇÃO ESTADUAL			
QUANTIDADE	ESPÉCIE	MARCA	NUMERAÇÃO	PESO BRUTO	PESO LÍQUIDO	
				0,850	0,850	

DADOS DO PRODUTO / SERVIÇOS														
CÓDIGO DO PROD./SERV.	DESCRIÇÃO DO PRODUTO / SERVIÇO	NCM / SH	CST	CPOP	UNID.	QUANT.	VALOR UNITÁRIO	VALOR DESCONTO	VALOR LÍQUIDO	BASE CÁLC. ICMS	VALOR I.C.M.S.	VALOR I.P.I.	ALÍQUOTAS ICMS	ALÍQUOTAS IPI
003672	LAMINA SERRA CIRCULAR DE WIDIA 12POL 36D FRO 30MM VONDER 46 50 300 360	82023100	160	5405	UN	1,00	177,00	0,00	177,00	0,00	0,00	0,00	0,00	0,00

DADOS ADICIONAIS	
INFORMAÇÕES COMPLEMENTARES	RESERVADO AO FISCO

Sistema MAXIMUS - Desenvolvido por FONTDATA TECNOLOGIA - www.fontdata.com.br



Este documento foi gerado pelo usuário 056.***.***-50 em 13/02/2023 11:11:51
Número do documento: 23012612021767000000104948975
<https://pje2.tjmt.jus.br:443/pje2/Processo/ConsultaDocumento/listView.seam?x=23012612021767000000104948975>
Assinado eletronicamente por: LORENA LARRANHAGAS MAMEDES DE ARRUDA - 26/01/2023 12:02:18

RECEBEMOS DE VANDERLY MIGUEL DA SILVA E CIA LTDA OS PRODUTOS / SERVIÇOS CONSTANTES DA NOTA FISCAL INDICADO AO LADO EMISSION: 08/07/2022 - DEST. / REM.: TERRABELLA IND E COM DE ESTOFADOS LTDA - ME - VALOR TOTAL: R\$ 190,00		NF-e Nº 000185735 SÉRIE 001
DATA DE RECEBIMENTO	IDENTIFICAÇÃO E ASSINATURA DO RECEBEDOR	

IDENTIFICAÇÃO DO EMITENTE VANDERLY MIGUEL DA SILVA E CIA LTDA AV 15 DE NOVEMBRO, 837 - PORTO - CEP:78025-031 - CUIABA - MT TEL: (65)3322-5311		DANFE DOCUMENTO AUXILIAR DA NOTA FISCAL ELETRÔNICA 0 - ENTRADA 1 - SAÍDA Nº 000185735 fl. 1 / 1 SÉRIE 001			
NATUREZA DE OPERAÇÃO VENDA DE MERCADORIAS		CHAVE DE ACESSO 5122 0732 9383 8300 0130 5500 1000 1857 3510 0537 1978		Consulta de autenticidade no portal nacional da NF-e www.nfe.fazenda.gov.br/portal ou no site da Sefaz Autorizadora	
INSCRIÇÃO ESTADUAL 130711080		INSCRIÇÃO ESTADUAL DO SUBST. TRIB.		PROTOCOLO DE AUTORIZAÇÃO DE USO 151220047317215 08/07/2022 08:27:34	
CNPJ / CPF 32.938.383/0001-30					

DESTINATÁRIO / REMETENTE			CNPJ / CPF		DATA DA EMISSÃO	
NOME / RAZÃO SOCIAL TERRABELLA IND E COM DE ESTOFADOS LTDA - ME			04.969.601/0001-68		08/07/2022	
ENDEREÇO R JOAO LARA PINTO QUADRA 03 LOTE 01, 75 A ANT K11			BAIRRO / DISTRITO N. SRA APARECIDA		CEP 78090-693	
MUNICÍPIO CUIABA			FONE / FAX (65)3661-2073		UF MT	
			INSCRIÇÃO ESTADUAL 133716708		HORA DA SAÍDA 08:27:00	

CÁLCULO DO IMPOSTO					
BASE DE CÁLCULO DO ICMS 190,00		VALOR DO ICMS 32,30		BASE CÁLC. ICMS SUBST. 0,00	
				VALOR DO ICMS SUBST. 0,00	
VALOR DO FRETE 0,00		VALOR DO SEGURO 0,00		VALOR TOTAL DOS PRODUTOS 205,50	
		DESCONTO 15,50		VALOR DO IPI 0,00	
		OUTRAS DESP. ACESS. 0,00		VALOR TOTAL DA NOTA 190,00	

TRANSPORTADOR / VOLUMES TRANSPORTADOS					
RAZÃO SOCIAL		FRETE POR CONTA 1 - DESTINATARIO		CÓDIGO ANTT	
ENDEREÇO		MUNICÍPIO		PLACA DO VEÍCULO	
				UF	
				CNPJ / CPF	
QUANTIDADE 100		ESPÉCIE		PESO BRUTO	
		MARCA		PESO LÍQUIDO	
		NUMERAÇÃO			

DADOS DO PRODUTO / SERVIÇOS														
CÓDIGO DO PROD. / SERV.	DESCRIÇÃO DO PRODUTO / SERVIÇO	NCM / SH	CST	CFOP	UNID.	QUANT.	VALOR UNITÁRIO	VALOR DESCONTO	VALOR LÍQUIDO	BASE CÁLC. ICMS	VALOR I.C.M.S.	VALOR I.P.I.	ALÍQUOTAS ICMS	ALÍQUOTAS IPI
10359	MASCARA PFF 1 S/ VALVULA MASTT 1501 C. A.45.022 ALLTEC	63079010	000	5102	PCA	50,00	1,70	6,41	78,59	78,59	13,36	0,00	17,00	0,00
004913	PROTECTOR AURIC.COPOLIMERO PLUGUE DYSTRAY	40151900	000	5102	PCA	30,00	1,15	2,60	31,90	31,90	5,42	0,00	17,00	0,00
000112	OCULOS SEG. SPECTRA 2000 INCOLOR C A 28.018 ORION	90049020	000	5102	PCA	20,00	4,30	6,49	79,51	79,51	13,52	0,00	17,00	0,00

DADOS ADICIONAIS	
INFORMAÇÕES COMPLEMENTARES ICMS recolhido GARANTIDO INTEGRAL conf. ART 435-O-1 a 23 do RICMS/// Vendedor: 005 Nome: WILLIAM /// Nome Fantasia: TERRABELLA ESTOFADOS/// Condição de Pagamento : 1- A VISTA/// Orcamento : 781237/// Formas Pagamento: ELO VISA DEBITO: R\$ 190,00 ///PROCOM/MT AV.HIST.RUBENS DE MENDONCA N.17, B. ARAES, ED.EXCEC. CENTER, CEP:78008-000. FONE: 151///ICMS: TRIBUTADO ARTIGO 95 DO CAPITULO III DO RICMS/2014.	RESERVADO AO FISCO

Sistema MAXIMUS - Desenvolvido por FONTDATA TECNOLOGIA - www.fontdata.com.br



Este documento foi gerado pelo usuário 056.***.***-50 em 13/02/2023 11:11:51
Número do documento: 23012612021767000000104948975
<https://pje2.tjmt.jus.br:443/pje2/Processo/ConsultaDocumento/listView.seam?x=23012612021767000000104948975>
Assinado eletronicamente por: LORENA LARRANHAGAS MAMEDES DE ARRUDA - 26/01/2023 12:02:18

RECEBEMOS DE IMPERIO MATERIAIS P INDUSTRIA MOVELEIRA LTDA OS PRODUTOS / SERVIÇOS CONSTANTES DA NOTA FISCAL INDICADO AO LADO EMISSÃO: 25/07/2022 - DEST. / REM.: TERRABELLA INDUSTRIA E COMERCIO DE ESTOFADOS LTDA - VALOR TOTAL: R\$ 292,55		NF-e Nº 000199372 SÉRIE 002
DATA DE RECEBIMENTO	IDENTIFICAÇÃO E ASSINATURA DO RECEBEDOR	

IDENTIFICAÇÃO DO EMITENTE IMPERIO MATERIAIS P INDUSTRIA MOVELEIRA LTDA P Q30, 2700 Quadra 30 - Dist Ind - CEP:78098-420 - Cuiaba - MT TEL: (65)3319-7272		DANFE DOCUMENTO AUXILIAR DA NOTA FISCAL ELETRÔNICA 0 - ENTRADA 1 - SAÍDA Nº 000199372 fl. 1 / 1 SÉRIE 002			
NATUREZA DE OPERAÇÃO VENDA MERC TERC DO ESTADO C ST		CHAVE DE ACESSO 5122 0702 3509 6800 0173 5500 2000 1993 7212 6709 9409		Consulta de autenticidade no portal nacional da NF-e www.nfe.fazenda.gov.br/portal ou no site da Sefaz Autorizadora	
INSCRIÇÃO ESTADUAL 131796100		INSCRIÇÃO ESTADUAL DO SUBST. TRIB.		PROTOCOLO DE AUTORIZAÇÃO DE USO 151220051761371 25/07/2022 16:14:47	
		CNPJ / CPF 02.350.968/0001-73			

DESTINATÁRIO / REMETENTE			CNPJ / CPF		DATA DA EMISSÃO	
NOME / RAZÃO SOCIAL TERRABELLA INDUSTRIA E COMERCIO DE ESTOFADOS LTDA			04.969.601/0001-68		25/07/2022	
ENDEREÇO Trinta, 11 Lot Jd In			BAIRRO / DISTRITO Jd Indust I		CEP 78098-666	
MUNICÍPIO Cuiaba			FONE / FAX (65)99928-5690		UF MT	
			INSCRIÇÃO ESTADUAL 133716708		HORA DA SAÍDA 16:14:37	

FATURA				
	NÚMERO	VALOR ORIGINAL	VALOR DESCONTO	VALOR LÍQUIDO
DADOS DA FATURA	306239	292,55	0,00	292,55

DUPLICATAS											
Nº DUPLICATA	VENC.	VALOR	Nº DUPLICATA	VENC.	VALOR	Nº DUPLICATA	VENC.	VALOR	Nº DUPLICATA	VENC.	VALOR
001	25/07/2022	292,55									

CÁLCULO DO IMPOSTO					
BASE DE CÁLCULO DO ICMS	VALOR DO ICMS	BASE CÁLC. ICMS SUBST.	VALOR DO ICMS SUBST.	VALOR APROX. DOS TRIBUTOS	VALOR TOTAL DOS PRODUTOS
0,00	0,00	0,00	0,00	52,65	332,44
VALOR DO FRETE	VALOR DO SEGURO	DESCONTO	OUTRAS DESP. ACESS.	VALOR DO IPI	VALOR TOTAL DA NOTA
0,00	0,00	39,89	0,00	0,00	292,55

TRANSPORTADOR / VOLUMES TRANSPORTADOS						
RAZÃO SOCIAL RETIRA		FRETE POR CONTA 9 - SEM FRETE		CÓDIGO ANTT	PLACA DO VEÍCULO	UF
ENDEREÇO		MUNICÍPIO			UF	INSCRIÇÃO ESTADUAL
QUANTIDADE	ESPÉCIE	MARCA	NUMERAÇÃO	PESO BRUTO	PESO LÍQUIDO	
				5,180		

DADOS DO PRODUTO / SERVIÇOS														
CÓDIGO DO PROD. / SERV.	DESCRIÇÃO DO PRODUTO / SERVIÇO	NCM / SH	CST	CFOP	UNID.	QUANT.	VALOR UNITÁRIO	VALOR DESCONTO	VALOR LÍQUIDO	BASE CÁLC. ICMS	VALOR I.C.M.S.	VALOR I.P.I.	ALÍQUOTAS ICMS IPI	
53965	PARAFUSO CHATA 4 0 c 50 mm PHILIPS BICROMATIZADO CAIXA 5 ct RC2 IMPORT EXPORT	73181200	060	5405	Cx KG	2,00 2,00	81,02 81,02	19,44	142,60	0,00	0,00	0,00	0,00	0,00
52933	PARAFUSO CHATA 4 0 c 25 mm PHILIPS BICROMATIZADO CAIXA 5 ct RC2 IMPORT EXPORT	73181200	060	5405	Cx KG	4,00 4,00	42,60 42,60	20,45	149,95	0,00	0,00	0,00	0,00	0,00

DADOS ADICIONAIS	
INFORMAÇÕES COMPLEMENTARES - PROCON MT AV Historiador Rubens Mendonca 917 B Araes ED Eldorado CEP 78008 000 FONE 151 e 65 3613 8500 -	RESERVADO AO FISCO

Sistema MAXIMUS - Desenvolvido por FONTDATA TECNOLOGIA - www.fontdata.com.br



Este documento foi gerado pelo usuário 056.***.***-50 em 13/02/2023 11:11:51
Número do documento: 23012612021767000000104948975
<https://pje2.tjmt.jus.br:443/pje2/Processo/ConsultaDocumento/listView.seam?x=23012612021767000000104948975>
Assinado eletronicamente por: LORENA LARRANHAGAS MAMEDES DE ARRUDA - 26/01/2023 12:02:18

RECEBEMOS DE IMPERIO MATERIAIS P INDUSTRIA MOVELEIRA LTDA OS PRODUTOS / SERVIÇOS CONSTANTES DA NOTA FISCAL INDICADO AO LADO EMISSION: 27/07/2022 - DEST. / REM.: TERRABELLA INDUSTRIA E COMERCIO DE ESTOFADOS LTDA - VALOR TOTAL: R\$ 191,14		NF-e Nº 000199441 SÉRIE 002
DATA DE RECEBIMENTO	IDENTIFICAÇÃO E ASSINATURA DO RECEBEDOR	

IDENTIFICAÇÃO DO EMITENTE IMPERIO MATERIAIS P INDUSTRIA MOVELEIRA LTDA P Q30, 2700 Quadra 30 - Dist Ind - CEP:78098-420 - Cuiaba - MT TEL: (65)3319-7272		DANFE DOCUMENTO AUXILIAR DA NOTA FISCAL ELETRÔNICA 0 - ENTRADA 1 - SAÍDA Nº 000199441 fl. 1 / 1 SÉRIE 002			
NATUREZA DE OPERAÇÃO VENDA MERC TERC DO ESTADO C ST		CHAVE DE ACESSO 5122 0702 3509 6800 0173 5500 2000 1994 4118 5111 2699		Consulta de autenticidade no portal nacional da NF-e www.nfe.fazenda.gov.br/portal ou no site da Sefaz Autorizadora	
INSCRIÇÃO ESTADUAL 131796100		INSCRIÇÃO ESTADUAL DO SUBST. TRIB.		PROTOCOLO DE AUTORIZAÇÃO DE USO 151220052274577 27/07/2022 09:52:58	
		CNPJ / CPF 02.350.968/0001-73			

DESTINATÁRIO / REMETENTE			CNPJ / CPF		DATA DA EMISSÃO
NOME / RAZÃO SOCIAL TERRABELLA INDUSTRIA E COMERCIO DE ESTOFADOS LTDA			04.969.601/0001-68		27/07/2022
ENDEREÇO Trinta, 11 Lot Jd In			BAIRRO / DISTRITO Jd Indust I		CEP 78098-666
MUNICÍPIO Cuiaba			UF MT		DATA SAÍDA / ENTRADA 27/07/2022
FONE / FAX (65)99928-5690			INSCRIÇÃO ESTADUAL 133716708		HORA DA SAÍDA 09:52:31

FATURA			
NÚMERO	VALOR ORIGINAL	VALOR DESCONTO	VALOR LÍQUIDO
DADOS DA FATURA	306344	191,14	0,00
			191,14

DUPLICATAS											
Nº DUPLICATA	VENC.	VALOR	Nº DUPLICATA	VENC.	VALOR	Nº DUPLICATA	VENC.	VALOR	Nº DUPLICATA	VENC.	VALOR
001	27/07/2022	191,14									

CÁLCULO DO IMPOSTO					
BASE DE CÁLCULO DO ICMS	VALOR DO ICMS	BASE CÁLC. ICMS SUBST.	VALOR DO ICMS SUBST.	VALOR APROX. DOS TRIBUTOS	VALOR TOTAL DOS PRODUTOS
46,20	7,85	0,00	0,00	26,91	212,39
VALOR DO FRETE	VALOR DO SEGURO	DESCONTO	OUTRAS DESP. ACESS.	VALOR DO IPI	VALOR TOTAL DA NOTA
0,00	0,00	21,25	0,00	0,00	191,14

TRANSPORTADOR / VOLUMES TRANSPORTADOS						
RAZÃO SOCIAL RETIRA		FRETE POR CONTA 9 - SEM FRETE		CÓDIGO ANTT	PLACA DO VEÍCULO	UF
ENDEREÇO		MUNICÍPIO			UF	INSCRIÇÃO ESTADUAL
QUANTIDADE	ESPÉCIE	MARCA	NUMERAÇÃO	PESO BRUTO	PESO LÍQUIDO	
				1,150		

DADOS DO PRODUTO / SERVIÇOS														
CÓDIGO DO PROD. / SERV.	DESCRIÇÃO DO PRODUTO / SERVIÇO	NCM / SH	CST	CFOP	UNID.	QUANT.	VALOR UNITÁRIO	VALOR TOTAL	VALOR DESCONTO	BASE CÁLC. ICMS	VALOR I.C.M.S.	VALOR I.P.I.	ALÍQUOTAS ICMS IPI	
13326	SELADORA NITROCELULOSE EXTRA 3 6 L NL597 00 SAYERLACK	32149000	060	5405	KG	1,00	161,05	161,05	16,11	0,00	0,00	0,00	0,00	0,00
61800	SOLVENTE ECO 2500 USO GERAL 0 9 L AMAZON	38140090	000	5102	Un KG	1,00	29,96	29,96	3,00	26,96	4,58	0,00	17,00	0,00
55480	ESTOPA ACABAMENTO 500 g NOVOS TEMPOS	83024200	000	5102	Pt KG	1,00	21,38	21,38	2,14	19,24	3,27	0,00	17,00	0,00

DADOS ADICIONAIS	
INFORMAÇÕES COMPLEMENTARES - PROCON MT AV Historiador Rubens Mendonca 917 B Araes ED Eldorado CEP 78008 000 FONE 151 e 65 3613 8500 -	RESERVADO AO FISCO

Sistema MAXIMUS - Desenvolvido por FONTDATA TECNOLOGIA - www.fontdata.com.br



Este documento foi gerado pelo usuário 056.***.***-50 em 13/02/2023 11:11:51
Número do documento: 23012612021767000000104948975
<https://pje2.tjmt.jus.br:443/pje2/Processo/ConsultaDocumento/listView.seam?x=23012612021767000000104948975>
Assinado eletronicamente por: LORENA LARRANHAGAS MAMEDES DE ARRUDA - 26/01/2023 12:02:18

RECEBEMOS DE CASA DE COURO SANTA RITA LTDA OS PRODUTOS / SERVIÇOS CONSTANTES DA NOTA FISCAL INDICADO AO LADO EMISSÃO: 06/07/2022 - DEST. / REM.: TERRA BELLA IND E COM ESTOFADOS LTDA ME - VALOR TOTAL: R\$ 584,00		NF-e Nº 000225518 SÉRIE 001
DATA DE RECEBIMENTO	IDENTIFICAÇÃO E ASSINATURA DO RECEBEDOR	

IDENTIFICAÇÃO DO EMITENTE CASA DE COURO SANTA RITA LTDA AV QUINZE DE NOVEMBRO, 930 - PORTO - CEP:78025-032 - CUIABA - MT TEL: (65)3317-6200		 DANFE DOCUMENTO AUXILIAR DA NOTA FISCAL ELETRÔNICA 0 - ENTRADA 1 - SAÍDA Nº 000225518 fl. 1 / 1 SÉRIE 001	CHAVE DE ACESSO 5122 0779 1153 5800 0209 5500 1000 2255 1811 0730 2473
NATUREZA DE OPERAÇÃO VENDA DE MERCADORIA ADQUIRIDA OU RECEBIDA DE TERCEIROS			Consulta de autenticidade no portal nacional da NF-e www.nfe.fazenda.gov.br/portal ou no site da Sefaz Autorizadora PROTÓCOLO DE AUTORIZAÇÃO DE USO 151220046659914 06/07/2022 09:04:31
INSCRIÇÃO ESTADUAL 131693840	INSCRIÇÃO ESTADUAL DO SUBST. TRIB.	CNPJ / CPF 79.115.358/0002-09	

DESTINATÁRIO / REMETENTE NOME / RAZÃO SOCIAL TERRA BELLA IND E COM ESTOFADOS LTDA ME		CNPJ / CPF 04.969.601/0001-68	DATA DA EMISSÃO 06/07/2022
ENDEREÇO R K-11, QDA 03 LOTE 01 A 75		BAIRRO / DISTRITO JARDIM NOSSA SENHORA APA	CEP 78090-693
MUNICÍPIO CUIABA	FONE / FAX (65)3661-2073	UF MT	INSCRIÇÃO ESTADUAL 133716708
			DATA SAÍDA / ENTRADA 06/07/2022
			HORA DA SAÍDA 10:03:16

CÁLCULO DO IMPOSTO					
BASE DE CÁLCULO DO ICMS 584,00	VALOR DO ICMS 99,28	BASE CÁLC. ICMS SUBST. 0,00	VALOR DO ICMS SUBST. 0,00	VALOR APROX. DOS TRIBUTOS 151,84	VALOR TOTAL DOS PRODUTOS 776,04
VALOR DO FRETE 0,00	VALOR DO SEGURO 0,00	DESCONTO 192,04	OUTRAS DESP. ACESS. 0,00	VALOR DO IPI 0,00	VALOR TOTAL DA NOTA 584,00

TRANSPORTADOR / VOLUMES TRANSPORTADOS						
RAZÃO SOCIAL		FRETE POR CONTA 9 - SEM FRETE	CÓDIGO ANTT	PLACA DO VEÍCULO	UF	CNPJ / CPF
ENDEREÇO			MUNICÍPIO	UF	INSCRIÇÃO ESTADUAL	
QUANTIDADE 2	ESPÉCIE	MARCA	NUMERAÇÃO	PESO BRUTO 60,000	PESO LÍQUIDO 60,000	

DADOS DO PRODUTO / SERVIÇOS														
CÓDIGO DO PROD. / SERV.	DESCRIÇÃO DO PRODUTO / SERVIÇO	NCM / SH	CST	CFOP	UNID.	QUANT.	VALOR UNITÁRIO	VALOR DESCONTO	VALOR LÍQUIDO	BASE CÁLC. ICMS	VALOR I.C.M.S.	VALOR I.P.I.	ALÍQUOTAS ICMS IPI	
24018	GRAMPO SR 80/10 CX C/ 20000	83052000	000	5102	CX	2,00	90,44	42,88	138,00	138,00	23,46	0,00	17,00	0,00
24028	GRAMPO SR 14/45 CX C/ 9600	83052000	000	5102	CX	1,00	353,16	105,16	248,00	248,00	42,16	0,00	17,00	0,00
55047	TECIDO TNT SPUN 40 GR 1,40L BRANCO	56031240	200	5102	MT	100,00	2,42	44,00	198,00	198,00	33,66	0,00	17,00	0,00

DADOS ADICIONAIS	
INFORMAÇÕES COMPLEMENTARES PROCON MT: RUA BALTAZAR NAVARRO 567 - BANDEIRANTES FONE: 151 - SECAO X, ARTS. 39 A 42, LEI COMPLEMENTAR 631/2019 - VL TOTAL DO IMPOSTO: 151,84 - 26,00 % - TRANSACAO: 59	RESERVADO AO FISCO

Sistema MAXIMUS - Desenvolvido por FONTDATA TECNOLOGIA - www.fontdata.com.br



Este documento foi gerado pelo usuário 056.***.***-50 em 13/02/2023 11:11:51
Número do documento: 23012612021767000000104948975
<https://pje2.tjmt.jus.br:443/pje2/Processo/ConsultaDocumento/listView.seam?x=23012612021767000000104948975>
Assinado eletronicamente por: LORENA LARRANHAGAS MAMEDES DE ARRUDA - 26/01/2023 12:02:18

RECEBEMOS DE CASA DE COURO SANTA RITA LTDA OS PRODUTOS / SERVIÇOS CONSTANTES DA NOTA FISCAL INDICADO AO LADO EMISSION: 06/07/2022 - DEST. / REM.: TERRA BELLA IND E COM ESTOFADOS LTDA ME - VALOR TOTAL: R\$ 335,95		NF-e Nº 000225520 SÉRIE 001
DATA DE RECEBIMENTO	IDENTIFICAÇÃO E ASSINATURA DO RECEBEDOR	

IDENTIFICAÇÃO DO EMITENTE CASA DE COURO SANTA RITA LTDA AV QUINZE DE NOVEMBRO, 930 - PORTO - CEP:78025-032 - CUIABA - MT TEL: (65)3317-6200		DANFE DOCUMENTO AUXILIAR DA NOTA FISCAL ELETRÔNICA 0 - ENTRADA 1 - SAÍDA Nº 000225520 fl. 1 / 1 SÉRIE 001			
NATUREZA DE OPERAÇÃO VENDA DE MERCADORIA ADQUIRIDA OU RECEBIDA DE TERCEIROS		CHAVE DE ACESSO 5122 0779 1153 5800 0209 5500 1000 2255 2015 0253 8881		Consulta de autenticidade no portal nacional da NF-e www.nfe.fazenda.gov.br/portal ou no site da Sefaz Autorizadora	
INSCRIÇÃO ESTADUAL 131693840		INSCRIÇÃO ESTADUAL DO SUBST. TRIB.		PROTOCOLO DE AUTORIZAÇÃO DE USO 151220046662042 06/07/2022 09:08:19	
CNPJ / CPF 79.115.358/0002-09					

DESTINATÁRIO / REMETENTE			CNPJ / CPF		DATA DA EMISSÃO
NOME / RAZÃO SOCIAL TERRA BELLA IND E COM ESTOFADOS LTDA ME			04.969.601/0001-68		06/07/2022
ENDEREÇO R K-11, QDA 03 LOTE 01 A 75			BAIRRO / DISTRITO JARDIM NOSSA SENHORA APA	CEP 78090-693	DATA SAÍDA / ENTRADA 06/07/2022
MUNICÍPIO CUIABA	FONE / FAX (65)3661-2073	UF MT	INSCRIÇÃO ESTADUAL 133716708		HORA DA SAÍDA 10:07:09

CÁLCULO DO IMPOSTO					
BASE DE CÁLCULO DO ICMS 335,95	VALOR DO ICMS 57,11	BASE CÁLC. ICMS SUBST. 0,00	VALOR DO ICMS SUBST. 0,00	VALOR APROX. DOS TRIBUTOS 87,35	VALOR TOTAL DOS PRODUTOS 486,97
VALOR DO FRETE 0,00	VALOR DO SEGURO 0,00	DESCONTO 151,02	OUTRAS DESP. ACESS. 0,00	VALOR DO IPI 0,00	VALOR TOTAL DA NOTA 335,95

TRANSPORTADOR / VOLUMES TRANSPORTADOS						
RAZÃO SOCIAL		FRETE POR CONTA 9 - SEM FRETE	CÓDIGO ANTT	PLACA DO VEÍCULO	UF	CNPJ / CPF
ENDEREÇO			MUNICÍPIO	UF	INSCRIÇÃO ESTADUAL	
QUANTIDADE 1	ESPÉCIE	MARCA	NUMERAÇÃO	PESO BRUTO 14,000	PESO LÍQUIDO 14,000	

DADOS DO PRODUTO / SERVIÇOS														
CÓDIGO DO PROD. / SERV.	DESCRIÇÃO DO PRODUTO / SERVIÇO	NCM / SH	CST	CFOP	UNID.	QUANT.	VALOR UNITÁRIO	VALOR DESCONTO	VALOR LÍQUIDO	BASE CÁLC. ICMS	VALOR I.C.M.S.	VALOR I.P.I.	ALÍQUOTAS	
36675	ADESIVO QUIMIONAL QUIMIOFIX 555 13KG. .	35069900	000	5102	LT	1,00	486,97	151,02	335,95	335,95	57,11	0,00	17,00	0,00

DADOS ADICIONAIS	
INFORMAÇÕES COMPLEMENTARES PROCON MT: RUA BALTAZAR NAVARRO 567 - BANDEIRANTES FONE: 151 - SECAO X, ARTS. 39 A 42, LEI COMPLEMENTAR 631/2019 - VL TOTAL DO IMPOSTO: 87,35 - 26,00 % - TRANSACAO: 61	RESERVADO AO FISCO

Sistema MAXIMUS - Desenvolvido por FONTDATA TECNOLOGIA - www.fontdata.com.br



Este documento foi gerado pelo usuário 056.***.***-50 em 13/02/2023 11:11:51
Número do documento: 23012612021767000000104948975
<https://pje2.tjmt.jus.br:443/pje2/Processo/ConsultaDocumento/listView.seam?x=23012612021767000000104948975>
Assinado eletronicamente por: LORENA LARRANHAGAS MAMEDES DE ARRUDA - 26/01/2023 12:02:18

RECEBEMOS DE CASA DE COURO SANTA RITA LTDA OS PRODUTOS / SERVIÇOS CONSTANTES DA NOTA FISCAL INDICADO AO LADO EMISSÃO: 08/07/2022 - DEST. / REM.: TERRA BELLA IND E COM ESTOFADOS LTDA ME - VALOR TOTAL: R\$ 704,00		NF-e Nº 000225658 SÉRIE 001
DATA DE RECEBIMENTO	IDENTIFICAÇÃO E ASSINATURA DO RECEBEDOR	

IDENTIFICAÇÃO DO EMITENTE CASA DE COURO SANTA RITA LTDA AV QUINZE DE NOVEMBRO, 930 - PORTO - CEP:78025-032 - CUIABA - MT TEL: (65)3317-6200		 DANFE DOCUMENTO AUXILIAR DA NOTA FISCAL ELETRÔNICA 0 - ENTRADA 1 - SAÍDA Nº 000225658 fl. 1 / 1 SÉRIE 001	CHAVE DE ACESSO 5122 0779 1153 5800 0209 5500 1000 2256 5811 1808 4040
NATUREZA DE OPERAÇÃO VENDA DE MERCADORIA ADQUIRIDA OU RECEBIDA DE TERCEIROS			PROTOCOLO DE AUTORIZAÇÃO DE USO 151220047308759 08/07/2022 08:08:31
INSCRIÇÃO ESTADUAL 131693840	INSCRIÇÃO ESTADUAL DO SUBST. TRIB.	CNPJ / CPF 79.115.358/0002-09	

DESTINATÁRIO / REMETENTE NOME / RAZÃO SOCIAL TERRA BELLA IND E COM ESTOFADOS LTDA ME		CNPJ / CPF 04.969.601/0001-68	DATA DA EMISSÃO 08/07/2022
ENDEREÇO R K-11, QDA 03 LOTE 01 A 75		BAIRRO / DISTRITO JARDIM NOSSA SENHORA APA	CEP 78090-693
MUNICÍPIO CUIABA	FONE / FAX (65)3661-2073	UF MT	INSCRIÇÃO ESTADUAL 133716708
			DATA SAÍDA / ENTRADA 08/07/2022
			HORA DA SAÍDA 09:07:13

CÁLCULO DO IMPOSTO					
BASE DE CÁLCULO DO ICMS 704,00	VALOR DO ICMS 119,68	BASE CÁLC. ICMS SUBST. 0,00	VALOR DO ICMS SUBST. 0,00	VALOR APROX. DOS TRIBUTOS 183,04	VALOR TOTAL DOS PRODUTOS 916,21
VALOR DO FRETE 0,00	VALOR DO SEGURO 0,00	DESCONTO 212,21	OUTRAS DESP. ACESS. 0,00	VALOR DO IPI 0,00	VALOR TOTAL DA NOTA 704,00

TRANSPORTADOR / VOLUMES TRANSPORTADOS					
RAZÃO SOCIAL MARCELO SOARES CARVALHO		FRETE POR CONTA 0 - REMETENTE	CÓDIGO ANTT	PLACA DO VEÍCULO AZM4195	UF MT
ENDEREÇO R QUATORZE 19		MUNICÍPIO CUIABA		UF MT	CNPJ / CPF 037.612.451-22
QUANTIDADE 2	ESPÉCIE	MARCA	NUMERAÇÃO	PESO BRUTO 25,000	PESO LÍQUIDO 25,000

DADOS DO PRODUTO / SERVIÇOS														
CÓDIGO DO PROD. / SERV.	DESCRIÇÃO DO PRODUTO / SERVIÇO	NCM / SH	CST	CFOP	UNID.	QUANT.	VALOR UNITÁRIO	VALOR DESCONTO	VALOR LÍQUIDO	BASE CÁLC. ICMS	VALOR I.C.M.S.	VALOR I.P.I.	ALÍQUOTAS ICMS	ALÍQUOTAS IPI
24028	GRAMPO SR 14/45 CX C/ 9600	83052000	000	5102	CX	1,00	353,16	104,16	249,00	249,00	42,33	0,00	17,00	0,00
7446	PLUMANTE C/1.50L . 100GR	56039390	300	5102	MT	50,00	7,49	84,50	290,00	290,00	49,30	0,00	17,00	0,00
4935	PE MADEIRA QUADRADO PG TABACO 06CM TRAPEZIO	94039100	000	5102	PC	8,00	8,46	10,68	57,00	57,00	9,69	0,00	17,00	0,00
60591	FLOCO SR RESIDUO PCT 10KG	39151000	000	5102	PT	3,00	40,29	12,87	108,00	108,00	18,36	0,00	17,00	0,00

DADOS ADICIONAIS	
INFORMAÇÕES COMPLEMENTARES PROCON MT: RUA BALTAZAR NAVARRO 567 - BANDEIRANTES FONE: 151 - SECAO X, ARTS. 39 A 42, LEI COMPLEMENTAR 631/2019 - VL TOTAL DO IMPOSTO: 183,04 - 26,00 % - TRANSACAO: 2	RESERVADO AO FISCO

Sistema MAXIMUS - Desenvolvido por FONTDATA TECNOLOGIA - www.fontdata.com.br



Este documento foi gerado pelo usuário 056.***.***-50 em 13/02/2023 11:11:51
Número do documento: 23012612021767000000104948975
<https://pje2.tjmt.jus.br:443/pje2/Processo/ConsultaDocumento/listView.seam?x=23012612021767000000104948975>
Assinado eletronicamente por: LORENA LARRANHAGAS MAMEDES DE ARRUDA - 26/01/2023 12:02:18

RECEBEMOS DE CASA DE COURO SANTA RITA LTDA OS PRODUTOS / SERVIÇOS CONSTANTES DA NOTA FISCAL INDICADO AO LADO EMISSÃO: 13/07/2022 - DEST. / REM.: TERRA BELLA IND E COM ESTOFADOS LTDA ME - VALOR TOTAL: R\$ 386,00		NF-e Nº 000225938 SÉRIE 001
DATA DE RECEBIMENTO	IDENTIFICAÇÃO E ASSINATURA DO RECEBEDOR	

IDENTIFICAÇÃO DO EMITENTE CASA DE COURO SANTA RITA LTDA AV QUINZE DE NOVEMBRO, 930 - PORTO - CEP:78025-032 - CUIABA - MT TEL: (65)3317-6200		DANFE DOCUMENTO AUXILIAR DA NOTA FISCAL ELETRÔNICA 0 - ENTRADA 1 - SAÍDA Nº 000225938 fl. 1 / 1 SÉRIE 001	 CHAVE DE ACESSO 5122 0779 1153 5800 0209 5500 1000 2259 3813 2852 3191 Consulta de autenticidade no portal nacional da NF-e www.nfe.fazenda.gov.br/portal ou no site da Sefaz Autorizadora
NATUREZA DE OPERAÇÃO VENDA DE MERCADORIA ADQUIRIDA OU RECEBIDA DE TERCEIROS			
INSCRIÇÃO ESTADUAL 131693840	INSCRIÇÃO ESTADUAL DO SUBST. TRIB.	CNPJ / CPF 79.115.358/0002-09	

DESTINATÁRIO / REMETENTE NOME / RAZÃO SOCIAL TERRA BELLA IND E COM ESTOFADOS LTDA ME		CNPJ / CPF 04.969.601/0001-68	DATA DA EMISSÃO 13/07/2022
ENDEREÇO R K-11, QDA 03 LOTE 01 A 75		BAIRRO / DISTRITO JARDIM NOSSA SENHORA APA	CEP 78090-693
MUNICÍPIO CUIABA	FONE / FAX (65)3661-2073	UF MT	INSCRIÇÃO ESTADUAL 133716708
			HORA DA SAÍDA 15:06:32

CÁLCULO DO IMPOSTO					
BASE DE CÁLCULO DO ICMS 386,00	VALOR DO ICMS 65,62	BASE CÁLC. ICMS SUBST. 0,00	VALOR DO ICMS SUBST. 0,00	VALOR APROX. DOS TRIBUTOS 100,36	VALOR TOTAL DOS PRODUTOS 534,04
VALOR DO FRETE 0,00	VALOR DO SEGURO 0,00	DESCONTO 148,04	OUTRAS DESP. ACESS. 0,00	VALOR DO IPI 0,00	VALOR TOTAL DA NOTA 386,00

TRANSPORTADOR / VOLUMES TRANSPORTADOS						
RAZÃO SOCIAL		FRETE POR CONTA 9 - SEM FRETE	CÓDIGO ANTT	PLACA DO VEÍCULO	UF	CNPJ / CPF
ENDEREÇO			MUNICÍPIO	UF	INSCRIÇÃO ESTADUAL	
QUANTIDADE 1	ESPÉCIE	MARCA	NUMERAÇÃO	PESO BRUTO 16,630	PESO LÍQUIDO 16,630	

DADOS DO PRODUTO / SERVIÇOS														
CÓDIGO DO PROD. / SERV.	DESCRIÇÃO DO PRODUTO / SERVIÇO	NCM / SH	CST	CFOP	UNID.	QUANT.	VALOR UNITÁRIO	VALOR DESCONTO	VALOR LÍQUIDO	BASE CÁLC. ICMS	VALOR I.C.M.S.	VALOR I.P.I.	ALÍQUOTAS ICMS	ALÍQUOTAS IPI
24018	GRAMPO SR 80/10 CX C/ 20000	83052000	000	5102	CX	2,00	90,44	42,88	138,00	138,00	23,46	0,00	17,00	0,00
24028	GRAMPO SR 14/45 CX C/ 9600	83052000	000	5102	CX	1,00	353,16	105,16	248,00	248,00	42,16	0,00	17,00	0,00

DADOS ADICIONAIS	
INFORMAÇÕES COMPLEMENTARES PROCON MT: RUA BALTAZAR NAVARRO 567 - BANDEIRANTES FONE: 151 - SECAO X, ARTS. 39 A 42, LEI COMPLEMENTAR 631/2019 - VL TOTAL DO IMPOSTO: 100,36 - 26,00 % - TRANSACAO: 343	RESERVADO AO FISCO

Sistema MAXIMUS - Desenvolvido por FONTDATA TECNOLOGIA - www.fontdata.com.br



Este documento foi gerado pelo usuário 056.***.***-50 em 13/02/2023 11:11:51
Número do documento: 23012612021767000000104948975
<https://pje2.tjmt.jus.br:443/pje2/Processo/ConsultaDocumento/listView.seam?x=23012612021767000000104948975>
Assinado eletronicamente por: LORENA LARRANHAGAS MAMEDES DE ARRUDA - 26/01/2023 12:02:18

RECEBEMOS DE CASA DE COURO SANTA RITA LTDA OS PRODUTOS / SERVIÇOS CONSTANTES DA NOTA FISCAL INDICADO AO LADO EMISSÃO: 15/07/2022 - DEST. / REM.: TERRA BELLA IND E COM ESTOFADOS LTDA ME - VALOR TOTAL: R\$ 248,00		NF-e Nº 000226072 SÉRIE 001
DATA DE RECEBIMENTO	IDENTIFICAÇÃO E ASSINATURA DO RECEBEDOR	

IDENTIFICAÇÃO DO EMITENTE CASA DE COURO SANTA RITA LTDA AV QUINZE DE NOVEMBRO, 930 - PORTO - CEP:78025-032 - CUIABA - MT TEL: (65)3317-6200		 DANFE DOCUMENTO AUXILIAR DA NOTA FISCAL ELETRÔNICA 0 - ENTRADA 1 - SAÍDA Nº 000226072 fl. 1 / 1 SÉRIE 001	CHAVE DE ACESSO 5122 0779 1153 5800 0209 5500 1000 2260 7214 7151 1247
NATUREZA DE OPERAÇÃO VENDA DE MERCADORIA ADQUIRIDA OU RECEBIDA DE TERCEIROS			PROTOCOLO DE AUTORIZAÇÃO DE USO 151220049225391 15/07/2022 08:52:28
INSCRIÇÃO ESTADUAL 131693840	INSCRIÇÃO ESTADUAL DO SUBST. TRIB.	CNPJ / CPF 79.115.358/0002-09	

DESTINATÁRIO / REMETENTE			CNPJ / CPF		DATA DA EMISSÃO
NOME / RAZÃO SOCIAL TERRA BELLA IND E COM ESTOFADOS LTDA ME			04.969.601/0001-68		15/07/2022
ENDEREÇO R K-11, QDA 03 LOTE 01 A 75			BAIRRO / DISTRITO JARDIM NOSSA SENHORA APA	CEP 78090-693	DATA SAÍDA / ENTRADA 15/07/2022
MUNICÍPIO CUIABA	FONE / FAX (65)3661-2073	UF MT	INSCRIÇÃO ESTADUAL 133716708	HORA DA SAÍDA 09:51:14	

CÁLCULO DO IMPOSTO					
BASE DE CÁLCULO DO ICMS 248,00	VALOR DO ICMS 42,16	BASE CÁLC. ICMS SUBST. 0,00	VALOR DO ICMS SUBST. 0,00	VALOR APROX. DOS TRIBUTOS 64,48	VALOR TOTAL DOS PRODUTOS 353,16
VALOR DO FRETE 0,00	VALOR DO SEGURO 0,00	DESCONTO 105,16	OUTRAS DESP. ACESS. 0,00	VALOR DO IPI 0,00	VALOR TOTAL DA NOTA 248,00

TRANSPORTADOR / VOLUMES TRANSPORTADOS						
RAZÃO SOCIAL		FRETE POR CONTA 9 - SEM FRETE	CÓDIGO ANTT	PLACA DO VEÍCULO	UF	CNPJ / CPF
ENDEREÇO			MUNICÍPIO	UF	INSCRIÇÃO ESTADUAL	
QUANTIDADE 1	ESPÉCIE	MARCA	NUMERAÇÃO	PESO BRUTO 11,440	PESO LÍQUIDO 11,440	

DADOS DO PRODUTO / SERVIÇOS													
CÓDIGO DO PROD. / SERV.	DESCRIÇÃO DO PRODUTO / SERVIÇO	NCM / SH	CST	CFOP	UNID.	QUANT.	VALOR UNITÁRIO	VALOR DESCONTO	VALOR LÍQUIDO	BASE CÁLC. ICMS	VALOR I.C.M.S.	VALOR I.P.I.	ALÍQUOTAS ICMS IPI
24028	GRAMPO SR 14/45 CX C/ 9600	83052000	000	5102	CX	1,00	353,16	105,16	248,00	248,00	42,16	0,00	17,00 0,00

DADOS ADICIONAIS	
INFORMAÇÕES COMPLEMENTARES PROCON MT: RUA BALTAZAR NAVARRO 567 - BANDEIRANTES FONE: 151 - SECAO X, ARTS. 39 A 42, LEI COMPLEMENTAR 631/2019 - VL TOTAL DO IMPOSTO: 64,48 - 26,00 % - TRANSACAO: 36	RESERVADO AO FISCO

Sistema MAXIMUS - Desenvolvido por FONTDATA TECNOLOGIA - www.fontdata.com.br



Este documento foi gerado pelo usuário 056.***.***-50 em 13/02/2023 11:11:51
Número do documento: 23012612021767000000104948975
<https://pje2.tjmt.jus.br:443/pje2/Processo/ConsultaDocumento/listView.seam?x=23012612021767000000104948975>
Assinado eletronicamente por: LORENA LARRANHAGAS MAMEDES DE ARRUDA - 26/01/2023 12:02:18

RECEBEMOS DE CASA DE COURO SANTA RITA LTDA OS PRODUTOS / SERVIÇOS CONSTANTES DA NOTA FISCAL INDICADO AO LADO EMISSÃO: 20/07/2022 - DEST. / REM.: TERRA BELLA IND E COM ESTOFADOS LTDA ME - VALOR TOTAL: R\$ 690,00		NF-e Nº 000226289 SÉRIE 001
DATA DE RECEBIMENTO	IDENTIFICAÇÃO E ASSINATURA DO RECEBEDOR	

IDENTIFICAÇÃO DO EMITENTE CASA DE COURO SANTA RITA LTDA AV QUINZE DE NOVEMBRO, 930 - PORTO - CEP:78025-032 - CUIABA - MT TEL: (65)3317-6200		 DANFE DOCUMENTO AUXILIAR DA NOTA FISCAL ELETRÔNICA 0 - ENTRADA 1 - SAÍDA Nº 000226289 fl. 1 / 1 SÉRIE 001	CHAVE DE ACESSO 5122 0779 1153 5800 0209 5500 1000 2262 8911 0438 6021
NATUREZA DE OPERAÇÃO VENDA DE MERCADORIA ADQUIRIDA OU RECEBIDA DE TERCEIROS			PROTOCOLO DE AUTORIZAÇÃO DE USO 151220050400487 20/07/2022 08:35:12
INSCRIÇÃO ESTADUAL 131693840	INSCRIÇÃO ESTADUAL DO SUBST. TRIB.	CNPJ / CPF 79.115.358/0002-09	

DESTINATÁRIO / REMETENTE NOME / RAZÃO SOCIAL TERRA BELLA IND E COM ESTOFADOS LTDA ME		CNPJ / CPF 04.969.601/0001-68	DATA DA EMISSÃO 20/07/2022
ENDEREÇO R K-11, QDA 03 LOTE 01 A 75		BAIRRO / DISTRITO JARDIM NOSSA SENHORA APA	CEP 78090-693
MUNICÍPIO CUIABA	FONE / FAX (65)3661-2073	UF MT	INSCRIÇÃO ESTADUAL 133716708
			DATA SAÍDA / ENTRADA 20/07/2022
			HORA DA SAÍDA 09:34:04

CÁLCULO DO IMPOSTO					
BASE DE CÁLCULO DO ICMS 690,00	VALOR DO ICMS 117,30	BASE CÁLC. ICMS SUBST. 0,00	VALOR DO ICMS SUBST. 0,00	VALOR APROX. DOS TRIBUTOS 179,40	VALOR TOTAL DOS PRODUTOS 982,09
VALOR DO FRETE 0,00	VALOR DO SEGURO 0,00	DESCONTO 292,09	OUTRAS DESP. ACESS. 0,00	VALOR DO IPI 0,00	VALOR TOTAL DA NOTA 690,00

TRANSPORTADOR / VOLUMES TRANSPORTADOS						
RAZÃO SOCIAL		FRETE POR CONTA 9 - SEM FRETE	CÓDIGO ANTT	PLACA DO VEÍCULO	UF	CNPJ / CPF
ENDEREÇO			MUNICÍPIO	UF	INSCRIÇÃO ESTADUAL	
QUANTIDADE 4	ESPÉCIE	MARCA	NUMERAÇÃO	PESO BRUTO 17,000	PESO LÍQUIDO 17,000	

DADOS DO PRODUTO / SERVIÇOS														
CÓDIGO DO PROD. / SERV.	DESCRIÇÃO DO PRODUTO / SERVIÇO	NCM / SH	CST	CFOP	UNID.	QUANT.	VALOR UNITÁRIO	VALOR DESCONTO	VALOR LÍQUIDO	BASE CÁLC. ICMS	VALOR I.C.M.S.	VALOR I.P.I.	ALÍQUOTAS ICMS	ALÍQUOTAS IPI
24028	GRAMPO SR 14/45 CX C/ 9600	83052000	000	5102	CX	1,00	353,16	104,16	249,00	249,00	42,33	0,00	17,00	0,00
24018	GRAMPO SR 80/10 CX C/ 20000	83052000	000	5102	CX	2,00	70,98	35,96	106,00	106,00	18,02	0,00	17,00	0,00
36675	ADESIVO QUIMIONAL QUIMIOFIX 555 13KG. .	35069900	000	5102	LT	1,00	486,97	151,97	335,00	335,00	56,95	0,00	17,00	0,00

DADOS ADICIONAIS	
INFORMAÇÕES COMPLEMENTARES PROCON MT: RUA BALTAZAR NAVARRO 567 - BANDEIRANTES FONE: 151 - SECAO X, ARTS. 39 A 42, LEI COMPLEMENTAR 631/2019 - VL TOTAL DO IMPOSTO: 179,40 - 26,00 % - TRANSACAO: 21	RESERVADO AO FISCO

Sistema MAXIMUS - Desenvolvido por FONTDATA TECNOLOGIA - www.fontdata.com.br



Este documento foi gerado pelo usuário 056.***.***-50 em 13/02/2023 11:11:51
Número do documento: 23012612021767000000104948975
<https://pje2.tjmt.jus.br:443/pje2/Processo/ConsultaDocumento/listView.seam?x=23012612021767000000104948975>
Assinado eletronicamente por: LORENA LARRANHAGAS MAMEDES DE ARRUDA - 26/01/2023 12:02:18

RECEBEMOS DE CASA DE COURO SANTA RITA LTDA OS PRODUTOS / SERVIÇOS CONSTANTES DA NOTA FISCAL INDICADO AO LADO EMISSION: 20/07/2022 - DEST. / REM.: TERRA BELLA IND E COM ESTOFADOS LTDA ME - VALOR TOTAL: R\$ 257,00		NF-e Nº 000226352 SÉRIE 001
DATA DE RECEBIMENTO	IDENTIFICAÇÃO E ASSINATURA DO RECEBEDOR	

IDENTIFICAÇÃO DO EMITENTE CASA DE COURO SANTA RITA LTDA AV QUINZE DE NOVEMBRO, 930 - PORTO - CEP:78025-032 - CUIABA - MT TEL: (65)3317-6200		 DANFE DOCUMENTO AUXILIAR DA NOTA FISCAL ELETRÔNICA 0 - ENTRADA 1 - SAÍDA Nº 000226352 fl. 1 / 1 SÉRIE 001	CHAVE DE ACESSO 5122 0779 1153 5800 0209 5500 1000 2263 5212 2659 6867
NATUREZA DE OPERAÇÃO VENDA DE MERCADORIA ADQUIRIDA OU RECEBIDA DE TERCEIROS			CONSULTA DE AUTENTICIDADE NO PORTAL NACIONAL DA NF-E www.nfe.fazenda.gov.br/portal ou no site da Sefaz Autorizadora
INSCRIÇÃO ESTADUAL 131693840		INSCRIÇÃO ESTADUAL DO SUBST. TRIB.	PROTOCOLO DE AUTORIZAÇÃO DE USO 151220050610201 20/07/2022 16:36:32
		CNPJ / CPF 79.115.358/0002-09	

DESTINATÁRIO / REMETENTE NOME / RAZÃO SOCIAL TERRA BELLA IND E COM ESTOFADOS LTDA ME		CNPJ / CPF 04.969.601/0001-68	DATA DA EMISSÃO 20/07/2022
ENDEREÇO R K-11, QDA 03 LOTE 01 A 75		BAIRRO / DISTRITO JARDIM NOSSA SENHORA APA	CEP 78090-693
MUNICÍPIO CUIABA	FONE / FAX (65)3661-2073	UF MT	INSCRIÇÃO ESTADUAL 133716708
			HORA DA SAÍDA 17:35:18

CÁLCULO DO IMPOSTO					
BASE DE CÁLCULO DO ICMS 257,00	VALOR DO ICMS 43,69	BASE CÁLC. ICMS SUBST. 0,00	VALOR DO ICMS SUBST. 0,00	VALOR APROX. DOS TRIBUTOS 66,82	VALOR TOTAL DOS PRODUTOS 322,32
VALOR DO FRETE 0,00	VALOR DO SEGURO 0,00	DESCONTO 65,32	OUTRAS DESP. ACESS. 0,00	VALOR DO IPI 0,00	VALOR TOTAL DA NOTA 257,00

TRANSPORTADOR / VOLUMES TRANSPORTADOS						
RAZÃO SOCIAL		FRETE POR CONTA 9 - SEM FRETE	CÓDIGO ANTT	PLACA DO VEÍCULO	UF	CNPJ / CPF
ENDEREÇO			MUNICÍPIO	UF	INSCRIÇÃO ESTADUAL	
QUANTIDADE 1	ESPÉCIE	MARCA	NUMERAÇÃO	PESO BRUTO 3,000	PESO LÍQUIDO 3,000	

DADOS DO PRODUTO / SERVIÇOS														
CÓDIGO DO PROD. / SERV.	DESCRIÇÃO DO PRODUTO / SERVIÇO	NCM / SH	CST	CFOP	UNID.	QUANT.	VALOR UNITÁRIO	VALOR DESCONTO	VALOR LÍQUIDO	BASE CÁLC. ICMS	VALOR I.C.M.S.	VALOR I.P.I.	ALÍQUOTAS ICMS	ALÍQUOTAS IPI
5288	PERCINTA ELASTICA FLEX DIVERSAS	58062000	000	5102	RL	3,00	107,44	65,32	257,00	257,00	43,69	0,00	17,00	0,00

DADOS ADICIONAIS	
INFORMAÇÕES COMPLEMENTARES PROCON MT: RUA BALTAZAR NAVARRO 567 - BANDEIRANTES FONE: 151 - SECAO X, ARTS. 39 A 42, LEI COMPLEMENTAR 631/2019 - VL TOTAL DO IMPOSTO: 66,82 - 26,00 % - TRANSACAO: 371	RESERVADO AO FISCO

Sistema MAXIMUS - Desenvolvido por FONTDATA TECNOLOGIA - www.fontdata.com.br



Este documento foi gerado pelo usuário 056.***.***-50 em 13/02/2023 11:11:51
Número do documento: 23012612021767000000104948975
<https://pje2.tjmt.jus.br:443/pje2/Processo/ConsultaDocumento/listView.seam?x=23012612021767000000104948975>
Assinado eletronicamente por: LORENA LARRANHAGAS MAMEDES DE ARRUDA - 26/01/2023 12:02:18

RECEBEMOS DE CASA DE COURO SANTA RITA LTDA OS PRODUTOS / SERVIÇOS CONSTANTES DA NOTA FISCAL INDICADO AO LADO EMISSÃO: 21/07/2022 - DEST. / REM.: TERRA BELLA IND E COM ESTOFADOS LTDA ME - VALOR TOTAL: R\$ 629,00		NF-e Nº 000226383 SÉRIE 001
DATA DE RECEBIMENTO	IDENTIFICAÇÃO E ASSINATURA DO RECEBEDOR	

IDENTIFICAÇÃO DO EMITENTE CASA DE COURO SANTA RITA LTDA AV QUINZE DE NOVEMBRO, 930 - PORTO - CEP:78025-032 - CUIABA - MT TEL: (65)3317-6200		DANFE DOCUMENTO AUXILIAR DA NOTA FISCAL ELETRÔNICA 0 - ENTRADA 1 - SAÍDA Nº 000226383 fl. 1 / 1 SÉRIE 001			
NATUREZA DE OPERAÇÃO VENDA DE MERCADORIA ADQUIRIDA OU RECEBIDA DE TERCEIROS		CHAVE DE ACESSO 5122 0779 1153 5800 0209 5500 1000 2263 8311 0650 4201		Consulta de autenticidade no portal nacional da NF-e www.nfe.fazenda.gov.br/portal ou no site da Sefaz Autorizadora	
INSCRIÇÃO ESTADUAL 131693840		INSCRIÇÃO ESTADUAL DO SUBST. TRIB.		PROTOCOLO DE AUTORIZAÇÃO DE USO 151220050739533 21/07/2022 09:18:34	
		CNPJ / CPF 79.115.358/0002-09			

DESTINATÁRIO / REMETENTE NOME / RAZÃO SOCIAL TERRA BELLA IND E COM ESTOFADOS LTDA ME			CNPJ / CPF 04.969.601/0001-68		DATA DA EMISSÃO 21/07/2022
ENDEREÇO R K-11, QDA 03 LOTE 01 A 75			BAIRRO / DISTRITO JARDIM NOSSA SENHORA APA		CEP 78090-693
MUNICÍPIO CUIABA		FONE / FAX (65)3661-2073	UF MT	INSCRIÇÃO ESTADUAL 133716708	DATA SAÍDA / ENTRADA 21/07/2022
					HORA DA SAÍDA 10:16:48

FATURA			
NÚMERO	VALOR ORIGINAL	VALOR DESCONTO	VALOR LÍQUIDO
DADOS DA FATURA	226383	629,00	0,00
			629,00

DUPLICATAS											
Nº DUPLICATA	VENC.	VALOR	Nº DUPLICATA	VENC.	VALOR	Nº DUPLICATA	VENC.	VALOR	Nº DUPLICATA	VENC.	VALOR
001	22/07/2022	629,00									

CÁLCULO DO IMPOSTO					
BASE DE CÁLCULO DO ICMS	VALOR DO ICMS	BASE CÁLC. ICMS SUBST.	VALOR DO ICMS SUBST.	VALOR APROX. DOS TRIBUTOS	VALOR TOTAL DOS PRODUTOS
629,00	106,93	0,00	0,00	163,54	880,16
VALOR DO FRETE	VALOR DO SEGURO	DESCONTO	OUTRAS DESP. ACESS.	VALOR DO IPI	VALOR TOTAL DA NOTA
0,00	0,00	251,16	0,00	0,00	629,00

TRANSPORTADOR / VOLUMES TRANSPORTADOS					
RAZÃO SOCIAL MARCELO SOARES CARVALHO		FRETE POR CONTA 1 - DESTINATARIO	CÓDIGO ANTT	PLACA DO VEÍCULO AZM4195	UF MT
ENDEREÇO R QUATORZE 19		MUNICÍPIO CUIABA			INSCRIÇÃO ESTADUAL
QUANTIDADE 2	ESPÉCIE	MARCA	NUMERAÇÃO	PESO BRUTO 23,000	PESO LÍQUIDO 23,000

DADOS DO PRODUTO / SERVIÇOS														
CÓDIGO DO PROD. / SERV.	DESCRIÇÃO DO PRODUTO / SERVIÇO	NCM / SH	CST	CPOP	UNID.	QUANT.	VALOR UNITÁRIO	VALOR TOTAL	VALOR DESCONTO	BASE CÁLC. ICMS	VALOR I.C.M.S.	VALOR I.P.I.	ALÍQUOTAS ICMS	ALÍQUOTAS IPI
49932	TECIDO TNT SPUN 80 GR 1,40L BRANCO	56031340	200	5102	MT	100,00	5,27	527,00	147,00	380,00	64,60	0,00	17,00	0,00
24028	GRAMPO SR 14/45 CX C/ 9600	83052000	000	5102	CX	1,00	353,16	353,16	104,16	249,00	42,33	0,00	17,00	0,00

DADOS ADICIONAIS	
INFORMAÇÕES COMPLEMENTARES PROCON MT: RUA BALTAZAR NAVARRO 567 - BANDEIRANTES FONE: 151 - SECAO X, ARTS. 39 A 42, LEI COMPLEMENTAR 631/2019 - VL TOTAL DO IMPOSTO: 163,54 - 26,00 % - TRANSACAO: 46	RESERVADO AO FISCO

Sistema MAXIMUS - Desenvolvido por FONTDATA TECNOLOGIA - www.fontdata.com.br



Este documento foi gerado pelo usuário 056.***.***-50 em 13/02/2023 11:11:51
Número do documento: 23012612021767000000104948975
<https://pje2.tjmt.jus.br:443/pje2/Processo/ConsultaDocumento/listView.seam?x=23012612021767000000104948975>
Assinado eletronicamente por: LORENA LARRANHAGAS MAMEDES DE ARRUDA - 26/01/2023 12:02:18

RECEBEMOS DE CASA DE COURO SANTA RITA LTDA OS PRODUTOS / SERVIÇOS CONSTANTES DA NOTA FISCAL INDICADO AO LADO EMISSION: 22/07/2022 - DEST. / REM.: TERRA BELLA IND E COM ESTOFADOS LTDA ME - VALOR TOTAL: R\$ 185,00		NF-e Nº 000226484 SÉRIE 001
DATA DE RECEBIMENTO	IDENTIFICAÇÃO E ASSINATURA DO RECEBEDOR	

IDENTIFICAÇÃO DO EMITENTE CASA DE COURO SANTA RITA LTDA AV QUINZE DE NOVEMBRO, 930 - PORTO - CEP:78025-032 - CUIABA - MT TEL: (65)3317-6200		 DANFE DOCUMENTO AUXILIAR DA NOTA FISCAL ELETRÔNICA 0 - ENTRADA 1 - SAÍDA Nº 000226484 fl. 1 / 1 SÉRIE 001	CHAVE DE ACESSO 5122 0779 1153 5800 0209 5500 1000 2264 8417 9009 1183
NATUREZA DE OPERAÇÃO VENDA DE MERCADORIA ADQUIRIDA OU RECEBIDA DE TERCEIROS			PROTOCOLO DE AUTORIZAÇÃO DE USO 151220051175387 22/07/2022 14:03:52
INSCRIÇÃO ESTADUAL 131693840	INSCRIÇÃO ESTADUAL DO SUBST. TRIB.	CNPJ / CPF 79.115.358/0002-09	

DESTINATÁRIO / REMETENTE NOME / RAZÃO SOCIAL TERRA BELLA IND E COM ESTOFADOS LTDA ME		CNPJ / CPF 04.969.601/0001-68	DATA DA EMISSÃO 22/07/2022
ENDEREÇO R K-11, QDA 03 LOTE 01 A 75		BAIRRO / DISTRITO JARDIM NOSSA SENHORA APA	CEP 78090-693
MUNICÍPIO CUIABA	FONE / FAX (65)3661-2073	UF MT	INSCRIÇÃO ESTADUAL 133716708
			DATA SAÍDA / ENTRADA 22/07/2022
			HORA DA SAÍDA 15:02:28

CÁLCULO DO IMPOSTO					
BASE DE CÁLCULO DO ICMS 185,00	VALOR DO ICMS 31,45	BASE CÁLC. ICMS SUBST. 0,00	VALOR DO ICMS SUBST. 0,00	VALOR APROX. DOS TRIBUTOS 48,10	VALOR TOTAL DOS PRODUTOS 262,30
VALOR DO FRETE 0,00	VALOR DO SEGURO 0,00	DESCONTO 77,30	OUTRAS DESP. ACESS. 0,00	VALOR DO IPI 0,00	VALOR TOTAL DA NOTA 185,00

TRANSPORTADOR / VOLUMES TRANSPORTADOS						
RAZÃO SOCIAL		FRETE POR CONTA 9 - SEM FRETE	CÓDIGO ANTT	PLACA DO VEÍCULO	UF	CNPJ / CPF
ENDEREÇO			MUNICÍPIO	UF	INSCRIÇÃO ESTADUAL	
QUANTIDADE 1	ESPÉCIE	MARCA	NUMERAÇÃO	PESO BRUTO 10,000	PESO LÍQUIDO 10,000	

DADOS DO PRODUTO / SERVIÇOS													
CÓDIGO DO PROD. / SERV.	DESCRIÇÃO DO PRODUTO / SERVIÇO	NCM / SH	CST	CFOP	UNID.	QUANT.	VALOR UNITÁRIO	VALOR DESCONTO	VALOR LÍQUIDO	BASE CÁLC. ICMS	VALOR I.C.M.S.	VALOR I.P.I.	ALÍQUOTAS ICMS IPI
52381	FIBRA SILICONIZADA SR FIBRAS BRANCA	55062000	300	5102	KG	10,00	26,23	77,30	185,00	185,00	31,45	0,00	17,00 0,00

DADOS ADICIONAIS	
INFORMAÇÕES COMPLEMENTARES PROCON MT: RUA BALTAZAR NAVARRO 567 - BANDEIRANTES FONE: 151 - SECAO X, ARTS. 39 A 42, LEI COMPLEMENTAR 631/2019 - VL TOTAL DO IMPOSTO: 48,10 - 26,00 % - TRANSACAO: 237	RESERVADO AO FISCO

Sistema MAXIMUS - Desenvolvido por FONTDATA TECNOLOGIA - www.fontdata.com.br



Este documento foi gerado pelo usuário 056.***.***-50 em 13/02/2023 11:11:51
Número do documento: 23012612021767000000104948975
<https://pje2.tjmt.jus.br:443/pje2/Processo/ConsultaDocumento/listView.seam?x=23012612021767000000104948975>
Assinado eletronicamente por: LORENA LARRANHAGAS MAMEDES DE ARRUDA - 26/01/2023 12:02:18

RECEBEMOS DE CASA DE COURO SANTA RITA LTDA OS PRODUTOS / SERVIÇOS CONSTANTES DA NOTA FISCAL INDICADO AO LADO EMISSÃO: 25/07/2022 - DEST. / REM.: TERRA BELLA IND E COM ESTOFADOS LTDA ME - VALOR TOTAL: R\$ 364,00		NF-e Nº 000226561 SÉRIE 001
DATA DE RECEBIMENTO	IDENTIFICAÇÃO E ASSINATURA DO RECEBEDOR	

IDENTIFICAÇÃO DO EMITENTE CASA DE COURO SANTA RITA LTDA AV QUINZE DE NOVEMBRO, 930 - PORTO - CEP:78025-032 - CUIABA - MT TEL: (65)3317-6200		 DANFE DOCUMENTO AUXILIAR DA NOTA FISCAL ELETRÔNICA 0 - ENTRADA 1 - SAÍDA Nº 000226561 fl. 1 / 1 SÉRIE 001	CHAVE DE ACESSO 5122 0779 1153 5800 0209 5500 1000 2265 6112 0703 2260
NATUREZA DE OPERAÇÃO VENDA DE MERCADORIA ADQUIRIDA OU RECEBIDA DE TERCEIROS			PROTOCOLO DE AUTORIZAÇÃO DE USO 151220051692680 25/07/2022 13:59:57
INSCRIÇÃO ESTADUAL 131693840	INSCRIÇÃO ESTADUAL DO SUBST. TRIB.	CNPJ / CPF 79.115.358/0002-09	

DESTINATÁRIO / REMETENTE			CNPJ / CPF	DATA DA EMISSÃO
NOME / RAZÃO SOCIAL TERRA BELLA IND E COM ESTOFADOS LTDA ME			04.969.601/0001-68	25/07/2022
ENDEREÇO R K-11, QDA 03 LOTE 01 A 75		BAIRRO / DISTRITO JARDIM NOSSA SENHORA APA	CEP 78090-693	DATA SAÍDA / ENTRADA 25/07/2022
MUNICÍPIO CUIABA	FONE / FAX (65)3661-2073	UF MT	INSCRIÇÃO ESTADUAL 133716708	HORA DA SAÍDA 14:58:35

CÁLCULO DO IMPOSTO					
BASE DE CÁLCULO DO ICMS 364,00	VALOR DO ICMS 61,88	BASE CÁLC. ICMS SUBST. 0,00	VALOR DO ICMS SUBST. 0,00	VALOR APROX. DOS TRIBUTOS 94,64	VALOR TOTAL DOS PRODUTOS 495,12
VALOR DO FRETE 0,00	VALOR DO SEGURO 0,00	DESCONTO 131,12	OUTRAS DESP. ACESS. 0,00	VALOR DO IPI 0,00	VALOR TOTAL DA NOTA 364,00

TRANSPORTADOR / VOLUMES TRANSPORTADOS						
RAZÃO SOCIAL		FRETE POR CONTA 9 - SEM FRETE	CÓDIGO ANTT	PLACA DO VEÍCULO	UF	CNPJ / CPF
ENDEREÇO			MUNICÍPIO	UF	INSCRIÇÃO ESTADUAL	
QUANTIDADE 3	ESPÉCIE	MARCA	NUMERAÇÃO	PESO BRUTO 15,000	PESO LÍQUIDO 15,000	

DADOS DO PRODUTO / SERVIÇOS														
CÓDIGO DO PROD. / SERV.	DESCRIÇÃO DO PRODUTO / SERVIÇO	NCM / SH	CST	CFOP	UNID.	QUANT.	VALOR UNITÁRIO	VALOR DESCONTO	VALOR LÍQUIDO	BASE CÁLC. ICMS	VALOR I.C.M.S.	VALOR I.P.I.	ALÍQUOTAS ICMS IPI	
24018	GRAMPO SR 80/10 CX C/ 20000	83052000	000	5102	CX	2,00	70,98	26,96	115,00	115,00	19,55	0,00	17,00	0,00
24028	GRAMPO SR 14/45 CX C/ 9600	83052000	000	5102	CX	1,00	353,16	104,16	249,00	249,00	42,33	0,00	17,00	0,00

DADOS ADICIONAIS	
INFORMAÇÕES COMPLEMENTARES PROCON MT: RUA BALTAZAR NAVARRO 567 - BANDEIRANTES FONE: 151 - SECAO X, ARTS. 39 A 42, LEI COMPLEMENTAR 631/2019 - VL TOTAL DO IMPOSTO: 94,64 - 26,00 % - TRANSACAO: 229	RESERVADO AO FISCO

Sistema MAXIMUS - Desenvolvido por FONTDATA TECNOLOGIA - www.fontdata.com.br



Este documento foi gerado pelo usuário 056.***.***-50 em 13/02/2023 11:11:51
Número do documento: 23012612021767000000104948975
<https://pje2.tjmt.jus.br:443/pje2/Processo/ConsultaDocumento/listView.seam?x=23012612021767000000104948975>
Assinado eletronicamente por: LORENA LARRANHAGAS MAMEDES DE ARRUDA - 26/01/2023 12:02:18

RECEBEMOS DE IMPERIO MATERIAIS P INDUSTRIA MOVELEIRA LTDA OS PRODUTOS / SERVIÇOS CONSTANTES DA NOTA FISCAL INDICADO AO LADO EMISSÃO: 09/08/2022 - DEST. / REM.: TERRABELLA INDUSTRIA E COMERCIO DE ESTOFADOS LTDA - VALOR TOTAL: R\$ 183,76		NF-e Nº 000199887 SÉRIE 002
DATA DE RECEBIMENTO	IDENTIFICAÇÃO E ASSINATURA DO RECEBEDOR	

IDENTIFICAÇÃO DO EMITENTE IMPERIO MATERIAIS P INDUSTRIA MOVELEIRA LTDA P Q30, 2700 Quadra 30 - Dist Ind - CEP:78098-420 - Cuiaba - MT TEL: (65)3319-7272		DANFE DOCUMENTO AUXILIAR DA NOTA FISCAL ELETRÔNICA 0 - ENTRADA 1 - SAÍDA Nº 000199887 fl. 1 / 1 SÉRIE 002		 CHAVE DE ACESSO 5122 0802 3509 6800 0173 5500 2000 1998 8719 0044 5573 Consulta de autenticidade no portal nacional da NF-e www.nfe.fazenda.gov.br/portal ou no site da Sefaz Autorizadora	
NATUREZA DE OPERAÇÃO VENDA MERC TERC DO ESTADO C ST		PROTOCOLO DE AUTORIZAÇÃO DE USO 151220055728963 09/08/2022 10:53:11			
INSCRIÇÃO ESTADUAL 131796100	INSCRIÇÃO ESTADUAL DO SUBST. TRIB.	CNPJ / CPF 02.350.968/0001-73			

DESTINATÁRIO / REMETENTE			CNPJ / CPF		DATA DA EMISSÃO
NOME / RAZÃO SOCIAL TERRABELLA INDUSTRIA E COMERCIO DE ESTOFADOS LTDA			04.969.601/0001-68		09/08/2022
ENDEREÇO Trinta, 11 Lot Jd In		BAIRRO / DISTRITO Jd Indust I		CEP 78098-666	DATA SAÍDA / ENTRADA 09/08/2022
MUNICÍPIO Cuiaba	FONE / FAX (65)99928-5690	UF MT	INSCRIÇÃO ESTADUAL 133716708		HORA DA SAÍDA 10:52:48

FATURA				
	NÚMERO	VALOR ORIGINAL	VALOR DESCONTO	VALOR LÍQUIDO
DADOS DA FATURA	307034	183,76	0,00	183,76

DUPLICATAS											
Nº DUPLICATA	VENC.	VALOR	Nº DUPLICATA	VENC.	VALOR	Nº DUPLICATA	VENC.	VALOR	Nº DUPLICATA	VENC.	VALOR
001	09/08/2022	183,76									

CÁLCULO DO IMPOSTO					
BASE DE CÁLCULO DO ICMS	VALOR DO ICMS	BASE CÁLC. ICMS SUBST.	VALOR DO ICMS SUBST.	VALOR APROX. DOS TRIBUTOS	VALOR TOTAL DOS PRODUTOS
0,00	0,00	0,00	0,00	33,07	208,82
VALOR DO FRETE	VALOR DO SEGURO	DESCONTO	OUTRAS DESP. ACESS.	VALOR DO IPI	VALOR TOTAL DA NOTA
0,00	0,00	25,06	0,00	0,00	183,76

TRANSPORTADOR / VOLUMES TRANSPORTADOS						
RAZÃO SOCIAL RETIRA		FRETE POR CONTA 0 - REMETENTE	CÓDIGO ANTT	PLACA DO VEÍCULO	UF	CNPJ / CPF
ENDEREÇO			MUNICÍPIO		UF	INSCRIÇÃO ESTADUAL
QUANTIDADE	ESPÉCIE	MARCA	NUMERAÇÃO	PESO BRUTO	PESO LÍQUIDO	
				3,442		

DADOS DO PRODUTO / SERVIÇOS														
CÓDIGO DO PROD. / SERV.	DESCRIÇÃO DO PRODUTO / SERVIÇO	NCM / SH	CST	CPOP	UNID.	QUANT.	VALOR UNITÁRIO	VALOR TOTAL	VALOR DESCONTO	BASE CÁLC. ICMS	VALOR I.C.M.S.	VALOR I.P.I.	ALÍQUOTAS	
52933	PARAFUSO CHATA 4 0 c 25 mm PHILIPS BICROMATIZADO CAIXA 5 ct RC2 IMPORT EXPORT	73181200	060	5405	Cx KG	3,00 3,00	42,60 42,60	127,80	15,34	0,00	0,00	0,00	0,00	0,00
53965	PARAFUSO CHATA 4 0 c 50 mm PHILIPS BICROMATIZADO CAIXA 5 ct RC2 IMPORT EXPORT	73181200	060	5405	Cx KG	1,00 1,00	81,02 81,02	81,02	9,72	0,00	0,00	0,00	0,00	0,00

DADOS ADICIONAIS	
INFORMAÇÕES COMPLEMENTARES - PROCON MT AV Historiador Rubens Mendonca 917 B Araes ED Eldorado CEP 78008 000 FONE 151 e 65 3613 8500 -	RESERVADO AO FISCO

Sistema MAXIMUS - Desenvolvido por FONTDATA TECNOLOGIA - www.fontdata.com.br



Este documento foi gerado pelo usuário 056.***.***-50 em 13/02/2023 11:11:51
Número do documento: 23012612021818900000104948982
<https://pje2.tjmt.jus.br:443/pje2/Processo/ConsultaDocumento/listView.seam?x=23012612021818900000104948982>
Assinado eletronicamente por: LORENA LARRANHAGAS MAMEDES DE ARRUDA - 26/01/2023 12:02:18

RECEBEMOS DE IMPERIO MATERIAIS P INDUSTRIA MOVELEIRA LTDA OS PRODUTOS / SERVIÇOS CONSTANTES DA NOTA FISCAL INDICADO AO LADO EMISSÃO: 17/08/2022 - DEST. / REM.: TERRABELLA INDUSTRIA E COMERCIO DE ESTOFADOS LTDA - VALOR TOTAL: R\$ 255,06		NF-e Nº 000200154 SÉRIE 002
DATA DE RECEBIMENTO	IDENTIFICAÇÃO E ASSINATURA DO RECEBEDOR	

IDENTIFICAÇÃO DO EMITENTE IMPERIO MATERIAIS P INDUSTRIA MOVELEIRA LTDA P Q30, 2700 Quadra 30 - Dist Ind - CEP:78098-420 - Cuiaba - MT TEL: (65)3319-7272		DANFE DOCUMENTO AUXILIAR DA NOTA FISCAL ELETRÔNICA 0 - ENTRADA 1 - SAÍDA Nº 000200154 fl. 1 / 1 SÉRIE 002			
NATUREZA DE OPERAÇÃO VENDA MERC TERC DO ESTADO C ST		CHAVE DE ACESSO 5122 0802 3509 6800 0173 5500 2000 2001 5414 4760 4490		Consulta de autenticidade no portal nacional da NF-e www.nfe.fazenda.gov.br/portal ou no site da Sefaz Autorizadora	
INSCRIÇÃO ESTADUAL 131796100		INSCRIÇÃO ESTADUAL DO SUBST. TRIB.		PROTOCOLO DE AUTORIZAÇÃO DE USO 151220057806773 17/08/2022 08:32:52	
		CNPJ / CPF 02.350.968/0001-73			

DESTINATÁRIO / REMETENTE			CNPJ / CPF		DATA DA EMISSÃO
NOME / RAZÃO SOCIAL TERRABELLA INDUSTRIA E COMERCIO DE ESTOFADOS LTDA			04.969.601/0001-68		17/08/2022
ENDEREÇO Trinta, 11 Lot Jd In			BAIRRO / DISTRITO Jd Indust I		CEP 78098-666
MUNICÍPIO Cuiaba			UF MT		DATA SAÍDA / ENTRADA 17/08/2022
FONE / FAX (65)99928-5690		INSCRIÇÃO ESTADUAL 133716708		HORA DA SAÍDA 08:32:24	

FATURA			
NÚMERO	VALOR ORIGINAL	VALOR DESCONTO	VALOR LÍQUIDO
DADOS DA FATURA	307446	255,06	0,00
			255,06

DUPLICATAS											
Nº DUPLICATA	VENC.	VALOR	Nº DUPLICATA	VENC.	VALOR	Nº DUPLICATA	VENC.	VALOR	Nº DUPLICATA	VENC.	VALOR
001	17/08/2022	255,06									

CÁLCULO DO IMPOSTO					
BASE DE CÁLCULO DO ICMS	VALOR DO ICMS	BASE CÁLC. ICMS SUBST.	VALOR DO ICMS SUBST.	VALOR APROX. DOS TRIBUTOS	VALOR TOTAL DOS PRODUTOS
0,00	0,00	0,00	0,00	45,90	289,84
VALOR DO FRETE	VALOR DO SEGURO	DESCONTO	OUTRAS DESP. ACESS.	VALOR DO IPI	VALOR TOTAL DA NOTA
0,00	0,00	34,78	0,00	0,00	255,06

TRANSPORTADOR / VOLUMES TRANSPORTADOS						
RAZÃO SOCIAL RETIRA		FRETE POR CONTA 0 - REMETENTE		CÓDIGO ANTT	PLACA DO VEÍCULO	UF
ENDEREÇO		MUNICÍPIO			UF	INSCRIÇÃO ESTADUAL
QUANTIDADE	ESPÉCIE	MARCA	NUMERAÇÃO	PESO BRUTO	PESO LÍQUIDO	
				4,328		

DADOS DO PRODUTO / SERVIÇOS														
CÓDIGO DO PROD. / SERV.	DESCRIÇÃO DO PRODUTO / SERVIÇO	NCM / SH	CST	CPOP	UNID.	QUANT.	VALOR UNITÁRIO	VALOR TOTAL	VALOR DESCONTO	BASE CÁLC. ICMS	VALOR I.C.M.S.	VALOR I.P.I.	ALÍQUOTAS	
52933	PARAFUSO CHATA 4 0 c 25 mm PHILIPS BICROMATIZADO CAIXA 5 ct RC2 IMPORT EXPORT	73181200	060	5405	Cx KG	3,00	42,60	127,80	15,34	0,00	0,00	0,00	0,00	0,00
53965	PARAFUSO CHATA 4 0 c 50 mm PHILIPS BICROMATIZADO CAIXA 5 ct RC2 IMPORT EXPORT	73181200	060	5405	Cx KG	2,00	81,02	162,04	19,44	0,00	0,00	0,00	0,00	0,00

DADOS ADICIONAIS	
INFORMAÇÕES COMPLEMENTARES - PROCON MT AV Historiador Rubens Mendonca 917 B Araes ED Eldorado CEP 78008 000 FONE 151 e 65 3613 8500 -	RESERVADO AO FISCO

Sistema MAXIMUS - Desenvolvido por FONTDATA TECNOLOGIA - www.fontdata.com.br



Este documento foi gerado pelo usuário 056.***.***-50 em 13/02/2023 11:11:51
Número do documento: 23012612021818900000104948982
<https://pje2.tjmt.jus.br:443/pje2/Processo/ConsultaDocumento/listView.seam?x=23012612021818900000104948982>
Assinado eletronicamente por: LORENA LARRANHAGAS MAMEDES DE ARRUDA - 26/01/2023 12:02:18

RECEBEMOS DE IMPERIO MATERIAIS P INDUSTRIA MOVELEIRA LTDA OS PRODUTOS / SERVIÇOS CONSTANTES DA NOTA FISCAL INDICADO AO LADO EMIÇÃO: 30/08/2022 - DEST. / REM.: TERRABELLA INDUSTRIA E COMERCIO DE ESTOFADOS LTDA - VALOR TOTAL: R\$ 255,00		NF-e Nº 000200648 SÉRIE 002
DATA DE RECEBIMENTO	IDENTIFICAÇÃO E ASSINATURA DO RECEBEDOR	

IDENTIFICAÇÃO DO EMITENTE IMPERIO MATERIAIS P INDUSTRIA MOVELEIRA LTDA P Q30, 2700 Quadra 30 - Dist Ind - CEP:78098-420 - Cuiaba - MT TEL: (65)3319-7272		DANFE DOCUMENTO AUXILIAR DA NOTA FISCAL ELETRÔNICA 0 - ENTRADA 1 - SAÍDA Nº 000200648 fl. 1 / 1 SÉRIE 002			
NATUREZA DE OPERAÇÃO VENDA MERC TERC DO ESTADO C ST		CHAVE DE ACESSO 5122 0802 3509 6800 0173 5500 2000 2006 4816 7212 9001		Consulta de autenticidade no portal nacional da NF-e www.nfe.fazenda.gov.br/portal ou no site da Sefaz Autorizadora	
INSCRIÇÃO ESTADUAL 131796100		INSCRIÇÃO ESTADUAL DO SUBST. TRIB.		PROTOCOLO DE AUTORIZAÇÃO DE USO 151220061158364 30/08/2022 11:05:45	
		CNPJ / CPF 02.350.968/0001-73			

DESTINATÁRIO / REMETENTE			CNPJ / CPF		DATA DA EMISSÃO	
NOME / RAZÃO SOCIAL TERRABELLA INDUSTRIA E COMERCIO DE ESTOFADOS LTDA			04.969.601/0001-68		30/08/2022	
ENDEREÇO Trinta, 11 Lot Jd In			BAIRRO / DISTRITO Jd Indust I		CEP 78098-666	
MUNICÍPIO Cuiaba			FONE / FAX (65)99928-5690		UF MT	
			INSCRIÇÃO ESTADUAL 133716708		HORA DA SAÍDA 11:05:07	

FATURA				
	NÚMERO	VALOR ORIGINAL	VALOR DESCONTO	VALOR LÍQUIDO
DADOS DA FATURA	308255	255,00	0,00	255,00

DUPLICATAS											
Nº DUPLICATA	VENC.	VALOR	Nº DUPLICATA	VENC.	VALOR	Nº DUPLICATA	VENC.	VALOR	Nº DUPLICATA	VENC.	VALOR
001	30/08/2022	255,00									

CÁLCULO DO IMPOSTO					
BASE DE CÁLCULO DO ICMS	VALOR DO ICMS	BASE CÁLC. ICMS SUBST.	VALOR DO ICMS SUBST.	VALOR APROX. DOS TRIBUTOS	VALOR TOTAL DOS PRODUTOS
0,00	0,00	0,00	0,00	45,89	289,84
VALOR DO FRETE	VALOR DO SEGURO	DESCONTO	OUTRAS DESP. ACESS.	VALOR DO IPI	VALOR TOTAL DA NOTA
0,00	0,00	34,84	0,00	0,00	255,00

TRANSPORTADOR / VOLUMES TRANSPORTADOS						
RAZÃO SOCIAL RETIRA		FRETE POR CONTA 0 - REMETENTE		CÓDIGO ANTT	PLACA DO VEÍCULO	UF
ENDEREÇO		MUNICÍPIO			UF	INSCRIÇÃO ESTADUAL
QUANTIDADE	ESPÉCIE	MARCA	NUMERAÇÃO	PESO BRUTO	PESO LÍQUIDO	
				4,328		

DADOS DO PRODUTO / SERVIÇOS														
CÓDIGO DO PROD. / SERV.	DESCRIÇÃO DO PRODUTO / SERVIÇO	NCM / SH	CST	CPOP	UNID.	QUANT.	VALOR UNITÁRIO	VALOR TOTAL	VALOR DESCONTO	BASE CÁLC. ICMS	VALOR I.C.M.S.	VALOR I.P.I.	ALÍQUOTAS ICMS IPI	
52933	PARAFUSO CHATA 4 0 c 25 mm PHILIPS BICROMATIZADO CAIXA 5 ct RC2 IMPORT EXPORT	73181200	060	5405	Cx KG	3,00 3,00	42,60 42,60	127,80	15,36	0,00	0,00	0,00	0,00	0,00
53965	PARAFUSO CHATA 4 0 c 50 mm PHILIPS BICROMATIZADO CAIXA 5 ct RC2 IMPORT EXPORT	73181200	060	5405	Cx KG	2,00 2,00	81,02 81,02	162,04	19,48	0,00	0,00	0,00	0,00	0,00

DADOS ADICIONAIS	
INFORMAÇÕES COMPLEMENTARES - PROCON MT AV Historiador Rubens Mendonca 917 B Araes ED Eldorado CEP 78008 000 FONE 151 e 65 3613 8500 -	RESERVADO AO FISCO

Sistema MAXIMUS - Desenvolvido por FONTDATA TECNOLOGIA - www.fontdata.com.br



Este documento foi gerado pelo usuário 056.***.***-50 em 13/02/2023 11:11:51
Número do documento: 23012612021818900000104948982
<https://pje2.tjmt.jus.br:443/pje2/Processo/ConsultaDocumento/listView.seam?x=23012612021818900000104948982>
Assinado eletronicamente por: LORENA LARRANHAGAS MAMEDES DE ARRUDA - 26/01/2023 12:02:18

RECEBEMOS DE CASA DE COURO SANTA RITA LTDA OS PRODUTOS / SERVIÇOS CONSTANTES DA NOTA FISCAL INDICADO AO LADO EMISSION: 01/08/2022 - DEST. / REM.: TERRA BELLA IND E COM ESTOFADOS LTDA ME - VALOR TOTAL: R\$ 340,00		NF-e Nº 000226945 SÉRIE 001
DATA DE RECEBIMENTO	IDENTIFICAÇÃO E ASSINATURA DO RECEBEDOR	

IDENTIFICAÇÃO DO EMITENTE CASA DE COURO SANTA RITA LTDA AV QUINZE DE NOVEMBRO, 930 - PORTO - CEP:78025-032 - CUIABA - MT TEL: (65)3317-6200		 DANFE DOCUMENTO AUXILIAR DA NOTA FISCAL ELETRÔNICA 0 - ENTRADA 1 - SAÍDA Nº 000226945 fl. 1 / 1 SÉRIE 001	CHAVE DE ACESSO 5122 0879 1153 5800 0209 5500 1000 2269 4515 2026 8318
NATUREZA DE OPERAÇÃO VENDA DE MERCADORIA ADQUIRIDA OU RECEBIDA DE TERCEIROS			PROTOCOLO DE AUTORIZAÇÃO DE USO 151220053650725 01/08/2022 14:11:14
INSCRIÇÃO ESTADUAL 131693840	INSCRIÇÃO ESTADUAL DO SUBST. TRIB.	CNPJ / CPF 79.115.358/0002-09	

DESTINATÁRIO / REMETENTE NOME / RAZÃO SOCIAL TERRA BELLA IND E COM ESTOFADOS LTDA ME		CNPJ / CPF 04.969.601/0001-68	DATA DA EMISSÃO 01/08/2022
ENDEREÇO R K-11, QDA 03 LOTE 01 A 75		BAIRRO / DISTRITO JARDIM NOSSA SENHORA APA	CEP 78090-693
MUNICÍPIO CUIABA	FONE / FAX (65)3661-2073	UF MT	INSCRIÇÃO ESTADUAL 133716708
			DATA SAÍDA / ENTRADA 01/08/2022
			HORA DA SAÍDA 15:09:57

CÁLCULO DO IMPOSTO					
BASE DE CÁLCULO DO ICMS 340,00	VALOR DO ICMS 57,80	BASE CÁLC. ICMS SUBST. 0,00	VALOR DO ICMS SUBST. 0,00	VALOR APROX. DOS TRIBUTOS 88,40	VALOR TOTAL DOS PRODUTOS 402,90
VALOR DO FRETE 0,00	VALOR DO SEGURO 0,00	DESCONTO 62,90	OUTRAS DESP. ACESS. 0,00	VALOR DO IPI 0,00	VALOR TOTAL DA NOTA 340,00

TRANSPORTADOR / VOLUMES TRANSPORTADOS					
RAZÃO SOCIAL MARCELO SOARES CARVALHO		FRETE POR CONTA 0 - REMETENTE	CÓDIGO ANTT	PLACA DO VEÍCULO AZM4195	UF MT
ENDEREÇO R QUATORZE 19		MUNICÍPIO CUIABA		UF MT	CNPJ / CPF 037.612.451-22
QUANTIDADE 10	ESPÉCIE	MARCA	NUMERAÇÃO	PESO BRUTO 10,000	PESO LÍQUIDO 10,000

DADOS DO PRODUTO / SERVIÇOS													
CÓDIGO DO PROD. / SERV.	DESCRIÇÃO DO PRODUTO / SERVIÇO	NCM / SH	CST	CFOP	UNID.	QUANT.	VALOR UNITÁRIO	VALOR TOTAL	VALOR DESCONTO	BASE CÁLC. ICMS	VALOR I.C.M.S.	VALOR I.P.I.	ALÍQUOTAS ICMS IPI
60591	FLOCO SR RESIDUO PCT 10KG	39151000	000	5102	PT	10,00	40,29	402,90	62,90	340,00	57,80	0,00	17,00 0,00

DADOS ADICIONAIS	
INFORMAÇÕES COMPLEMENTARES PROCON MT: RUA BALTAZAR NAVARRO 567 - BANDEIRANTES FONE: 151 - SECAO X, ARTS. 39 A 42, LEI COMPLEMENTAR 631/2019 - VL TOTAL DO IMPOSTO: 88,40 - 26,00 % - TRANSACAO: 36	RESERVADO AO FISCO

Sistema MAXIMUS - Desenvolvido por FONTDATA TECNOLOGIA - www.fontdata.com.br



Este documento foi gerado pelo usuário 056.***.***-50 em 13/02/2023 11:11:51
Número do documento: 23012612021818900000104948982
<https://pje2.tjmt.jus.br:443/pje2/Processo/ConsultaDocumento/listView.seam?x=23012612021818900000104948982>
Assinado eletronicamente por: LORENA LARRANHAGAS MAMEDES DE ARRUDA - 26/01/2023 12:02:18

RECEBEMOS DE CASA DE COURO SANTA RITA LTDA OS PRODUTOS / SERVIÇOS CONSTANTES DA NOTA FISCAL INDICADO AO LADO EMISSÃO: 03/08/2022 - DEST. / REM.: TERRA BELLA IND E COM ESTOFADOS LTDA ME - VALOR TOTAL: R\$ 435,00		NF-e Nº 000227088 SÉRIE 001
DATA DE RECEBIMENTO	IDENTIFICAÇÃO E ASSINATURA DO RECEBEDOR	

IDENTIFICAÇÃO DO EMITENTE CASA DE COURO SANTA RITA LTDA AV QUINZE DE NOVEMBRO, 930 - PORTO - CEP:78025-032 - CUIABA - MT TEL: (65)3317-6200		 DANFE DOCUMENTO AUXILIAR DA NOTA FISCAL ELETRÔNICA 0 - ENTRADA 1 - SAÍDA Nº 000227088 fl. 1 / 1 SÉRIE 001	CHAVE DE ACESSO 5122 0879 1153 5800 0209 5500 1000 2270 8811 6930 3040
NATUREZA DE OPERAÇÃO VENDA DE MERCADORIA ADQUIRIDA OU RECEBIDA DE TERCEIROS			PROTOCOLO DE AUTORIZAÇÃO DE USO 151220054231271 03/08/2022 10:22:51
INSCRIÇÃO ESTADUAL 131693840	INSCRIÇÃO ESTADUAL DO SUBST. TRIB.	CNPJ / CPF 79.115.358/0002-09	

DESTINATÁRIO / REMETENTE NOME / RAZÃO SOCIAL TERRA BELLA IND E COM ESTOFADOS LTDA ME		CNPJ / CPF 04.969.601/0001-68	DATA DA EMISSÃO 03/08/2022
ENDEREÇO R K-11, QDA 03 LOTE 01 A 75		BAIRRO / DISTRITO JARDIM NOSSA SENHORA APA	CEP 78090-693
MUNICÍPIO CUIABA	FONE / FAX (65)3661-2073	UF MT	INSCRIÇÃO ESTADUAL 133716708
			DATA SAÍDA / ENTRADA 03/08/2022
			HORA DA SAÍDA 11:21:26

CÁLCULO DO IMPOSTO					
BASE DE CÁLCULO DO ICMS 435,00	VALOR DO ICMS 73,95	BASE CÁLC. ICMS SUBST. 0,00	VALOR DO ICMS SUBST. 0,00	VALOR APROX. DOS TRIBUTOS 113,10	VALOR TOTAL DOS PRODUTOS 615,46
VALOR DO FRETE 0,00	VALOR DO SEGURO 0,00	DESCONTO 180,46	OUTRAS DESP. ACESS. 0,00	VALOR DO IPI 0,00	VALOR TOTAL DA NOTA 435,00

TRANSPORTADOR / VOLUMES TRANSPORTADOS						
RAZÃO SOCIAL		FRETE POR CONTA 9 - SEM FRETE	CÓDIGO ANTT	PLACA DO VEÍCULO	UF	CNPJ / CPF
ENDEREÇO			MUNICÍPIO	UF	INSCRIÇÃO ESTADUAL	
QUANTIDADE 2	ESPÉCIE	MARCA	NUMERAÇÃO	PESO BRUTO 10,000	PESO LÍQUIDO 10,000	

DADOS DO PRODUTO / SERVIÇOS														
CÓDIGO DO PROD. / SERV.	DESCRIÇÃO DO PRODUTO / SERVIÇO	NCM / SH	CST	CFOP	UNID.	QUANT.	VALOR UNITÁRIO	VALOR TOTAL	VALOR DESCONTO	BASE CÁLC. ICMS	VALOR I.C.M.S.	VALOR I.P.I.	ALÍQUOTAS ICMS	ALÍQUOTAS IPI
24028	GRAMPO SR 14/45 CX C/ 9600	83052000	000	5102	CX	1,00	353,16	353,16	105,16	248,00	42,16	0,00	17,00	0,00
52381	FIBRA SILICONIZADA SR FIBRAS BRANCA	55062000	300	5102	KG	10,00	26,23	262,30	75,30	187,00	31,79	0,00	17,00	0,00

DADOS ADICIONAIS	
INFORMAÇÕES COMPLEMENTARES PROCON MT: RUA BALTAZAR NAVARRO 567 - BANDEIRANTES FONE: 151 - SECAO X, ARTS. 39 A 42, LEI COMPLEMENTAR 631/2019 - VL TOTAL DO IMPOSTO: 113,10 - 26,00 % - TRANSACAO: 117	RESERVADO AO FISCO

Sistema MAXIMUS - Desenvolvido por FONDDATA TECNOLOGIA - www.fonddata.com.br



Este documento foi gerado pelo usuário 056.***.***-50 em 13/02/2023 11:11:51
Número do documento: 23012612021818900000104948982
<https://pje2.tjmt.jus.br:443/pje2/Processo/ConsultaDocumento/listView.seam?x=23012612021818900000104948982>
Assinado eletronicamente por: LORENA LARRANHAGAS MAMEDES DE ARRUDA - 26/01/2023 12:02:18

RECEBEMOS DE CASA DE COURO SANTA RITA LTDA OS PRODUTOS / SERVIÇOS CONSTANTES DA NOTA FISCAL INDICADO AO LADO EMISSÃO: 10/08/2022 - DEST. / REM.: TERRA BELLA IND E COM ESTOFADOS LTDA ME - VALOR TOTAL: R\$ 489,00		NF-e Nº 000227484 SÉRIE 001
DATA DE RECEBIMENTO	IDENTIFICAÇÃO E ASSINATURA DO RECEBEDOR	

IDENTIFICAÇÃO DO EMITENTE CASA DE COURO SANTA RITA LTDA AV QUINZE DE NOVEMBRO, 930 - PORTO - CEP:78025-032 - CUIABA - MT TEL: (65)3317-6200		 DANFE DOCUMENTO AUXILIAR DA NOTA FISCAL ELETRÔNICA 0 - ENTRADA 1 1 - SAÍDA Nº 000227484 fl. 1 / 1 SÉRIE 001	CHAVE DE ACESSO 5122 0879 1153 5800 0209 5500 1000 2274 8411 8859 6076
NATUREZA DE OPERAÇÃO VENDA DE MERCADORIA ADQUIRIDA OU RECEBIDA DE TERCEIROS			PROTOCOLO DE AUTORIZAÇÃO DE USO 151220055994413 10/08/2022 09:00:07
INSCRIÇÃO ESTADUAL 131693840	INSCRIÇÃO ESTADUAL DO SUBST. TRIB.	CNPJ / CPF 79.115.358/0002-09	

DESTINATÁRIO / REMETENTE NOME / RAZÃO SOCIAL TERRA BELLA IND E COM ESTOFADOS LTDA ME		CNPJ / CPF 04.969.601/0001-68	DATA DA EMISSÃO 10/08/2022
ENDEREÇO R K-11, QDA 03 LOTE 01 A 75		BAIRRO / DISTRITO JARDIM NOSSA SENHORA APA	CEP 78090-693
MUNICÍPIO CUIABA	FONE / FAX (65)3661-2073	UF MT	INSCRIÇÃO ESTADUAL 133716708
			DATA SAÍDA / ENTRADA 10/08/2022
			HORA DA SAÍDA 09:58:54

CÁLCULO DO IMPOSTO					
BASE DE CÁLCULO DO ICMS 489,00	VALOR DO ICMS 83,13	BASE CÁLC. ICMS SUBST. 0,00	VALOR DO ICMS SUBST. 0,00	VALOR APROX. DOS TRIBUTOS 127,14	VALOR TOTAL DOS PRODUTOS 642,04
VALOR DO FRETE 0,00	VALOR DO SEGURO 0,00	DESCONTO 153,04	OUTRAS DESP. ACESS. 0,00	VALOR DO IPI 0,00	VALOR TOTAL DA NOTA 489,00

TRANSPORTADOR / VOLUMES TRANSPORTADOS					
RAZÃO SOCIAL MARCELO SOARES CARVALHO		FRETE POR CONTA 0 - REMETENTE	CÓDIGO ANTT	PLACA DO VEÍCULO AZM4195	UF MT
ENDEREÇO R QUATORZE 19		MUNICÍPIO CUIABA		UF MT	CNPJ / CPF 037.612.451-22
QUANTIDADE 2	ESPÉCIE	MARCA	NUMERAÇÃO	PESO BRUTO 20,000	PESO LÍQUIDO 20,000

DADOS DO PRODUTO / SERVIÇOS														
CÓDIGO DO PROD. / SERV.	DESCRIÇÃO DO PRODUTO / SERVIÇO	NCM / SH	CST	CFOP	UNID.	QUANT.	VALOR UNITÁRIO	VALOR TOTAL	VALOR DESCONTO	BASE CÁLC. ICMS	VALOR I.C.M.S.	VALOR I.P.I.	ALÍQUOTAS ICMS IPI	
39402	FIO LINHASITA ENCERADO 3 TUBO POR KILO NATURAL	54011011	000	5102	KG	0,540	110,8889	59,88	9,88	50,00	8,50	0,00	17,00	0,00
57989	PERCINTA ELASTICA ASSENTO ROLO C/ 50MT BRANCA	58062000	000	5102	RL	1,000	95,1900	95,19	19,19	76,00	12,92	0,00	17,00	0,00
36675	ADESIVO QUIMIONAL QUIMIOFIX 555 13KG. .	35069900	000	5102	LT	1,000	486,9700	486,97	123,97	363,00	61,71	0,00	17,00	0,00

DADOS ADICIONAIS	
INFORMAÇÕES COMPLEMENTARES PROCON MT: RUA BALTAZAR NAVARRO 567 - BANDEIRANTES FONE: 151 - SECAO X, ARTS. 39 A 42, LEI COMPLEMENTAR 631/2019 - VL TOTAL DO IMPOSTO: 127,14 - 26,00 % - TRANSACAO: 7	RESERVADO AO FISCO

Sistema MAXIMUS - Desenvolvido por FONTDATA TECNOLOGIA - www.fontdata.com.br



Este documento foi gerado pelo usuário 056.***.***-50 em 13/02/2023 11:11:51
Número do documento: 23012612021818900000104948982
<https://pje2.tjmt.jus.br:443/pje2/Processo/ConsultaDocumento/listView.seam?x=23012612021818900000104948982>
Assinado eletronicamente por: LORENA LARRANHAGAS MAMEDES DE ARRUDA - 26/01/2023 12:02:18

RECEBEMOS DE VITALE FERRAGENS LTDA OS PRODUTOS / SERVIÇOS CONSTANTES DA NOTA FISCAL INDICADO AO LADO EMISSION: 01/07/2022 - DEST. / REM.: TERRABELLA INDUSTRIA E COMERCIO DE ESTOFADOS LTDA - VALOR TOTAL: R\$ 2.375,00		NF-e Nº 00000652 SÉRIE 001
DATA DE RECEBIMENTO	IDENTIFICAÇÃO E ASSINATURA DO RECEBEDOR	

IDENTIFICAÇÃO DO EMITENTE VITALE FERRAGENS LTDA AV IZIDIO CARLOS PEIXER, 322 - ILHA DA FIGUEIRA - LOJA 1 - CEP:89270-000 - GUARAMIRIM - SC TEL: (47)3370-4988		DANFE DOCUMENTO AUXILIAR DA NOTA FISCAL ELETRÔNICA 0 - ENTRADA 1 - SAÍDA Nº 00000652 fl. 1 / 1 SÉRIE 001	 CHAVE DE ACESSO 4222 0710 2694 6100 0118 5500 1000 0006 5212 5152 2019 Consulta de autenticidade no portal nacional da NF-e www.nfe.fazenda.gov.br/portal ou no site da Sefaz Autorizadora
NATUREZA DE OPERAÇÃO VENDA PRODUCAO DO ESTABELECIMENTO		PROTOCOLO DE AUTORIZAÇÃO DE USO 342220133228243 01/07/2022 15:40:03	
INSCRIÇÃO ESTADUAL 261256548	INSCRIÇÃO ESTADUAL DO SUBST. TRIB.	CNPJ / CPF 10.269.461/0001-18	

DESTINATÁRIO / REMETENTE NOME / RAZÃO SOCIAL TERRABELLA INDUSTRIA E COMERCIO DE ESTOFADOS LTDA		CNPJ / CPF 04.969.601/0001-68	DATA DA EMISSÃO 01/07/2022
ENDEREÇO R TRINTA LOT JD INDUSTRIARIO I, 11		BAIRRO / DISTRITO JARDIM INDUSTRIARIO	CEP 78098-666
MUNICÍPIO CUIABA	FONE / FAX (65)9928-5690	UF MT	INSCRIÇÃO ESTADUAL 133716708
			HORA DA SAÍDA 15:22:25

FATURA				
	NÚMERO	VALOR ORIGINAL	VALOR DESCONTO	VALOR LÍQUIDO
DADOS DA FATURA	652	2.375,00	0,00	2.375,00

DUPLICATAS											
Nº DUPLICATA	VENC.	VALOR	Nº DUPLICATA	VENC.	VALOR	Nº DUPLICATA	VENC.	VALOR	Nº DUPLICATA	VENC.	VALOR
001	31/07/2022	791,68	002	15/08/2022	791,66	003	30/08/2022	791,66			

CÁLCULO DO IMPOSTO					
BASE DE CÁLCULO DO ICMS	VALOR DO ICMS	BASE CÁLC. ICMS SUBST.	VALOR DO ICMS SUBST.	VALOR TOTAL DOS PRODUTOS	
0,00	0,00	0,00	0,00	2.300,00	
VALOR DO FRETE	VALOR DO SEGURO	DESCONTO	OUTRAS DESP. ACESS.	VALOR DO IPI	VALOR TOTAL DA NOTA
75,00	0,00	0,00	0,00	0,00	2.375,00

TRANSPORTADOR / VOLUMES TRANSPORTADOS						
RAZÃO SOCIAL EXPRESSO LEOMAR		FRETE POR CONTA 0 - REMETENTE	CÓDIGO ANTT	PLACA DO VEÍCULO	UF	CNPJ / CPF 02.633.583/0003-85
ENDEREÇO RUA GUSTAVO STADNICK 150		MUNICÍPIO RIO DO SUL	UF SC	INSCRIÇÃO ESTADUAL 258508566		
QUANTIDADE 8	ESPÉCIE VOLUMES	MARCA	NUMERAÇÃO 0	PESO BRUTO 90,600	PESO LÍQUIDO 90,600	

DADOS DO PRODUTO / SERVIÇOS														
CÓDIGO DO PROD. / SERV.	DESCRIÇÃO DO PRODUTO / SERVIÇO	NCM / SH	CSOSN	CPOP	UNID.	QUANT.	VALOR UNITÁRIO	VALOR DESCONTO	VALOR LÍQUIDO	BASE CÁLC. ICMS	VALOR I.C.M.S.	VALOR I.P.I.	ALÍQUOTAS ICMS IPI	
0204492-7/00	RODIZIO ALT. 50 MM - GEL	83022000	0101	6101	PC	200,00	2,80	0,00	560,00	0,00	0,00	0,00	0,00	0,00
0000399-9/00	CATRACA CABECA 5 ESTAGIOS SLIM	94019900	0101	6101	PA	100,00	12,90	0,00	1.290,00	0,00	0,00	0,00	0,00	0,00
0000442-1/00	SUPORTE BAIONETA CATRACA SLIM	94019900	0101	6101	PC	200,00	1,20	0,00	240,00	0,00	0,00	0,00	0,00	0,00
0000541-0/00	ENGATE PARA SOFA 6mm GALV.	94019900	0101	6101	PC	200,00	1,05	0,00	210,00	0,00	0,00	0,00	0,00	0,00

DADOS ADICIONAIS	
INFORMAÇÕES COMPLEMENTARES Pedido.:000882 Pedido Cliente.:210622 Repres.: MAICON Permite o Aproveitamento do Cred de ICMS no valor de R\$ 71.72 corresp a aliq de 3.02 % nos termos do art. 23 da LC 123 REDESPACHO PICCOLI TRANSPORTES,RUA VIELA URGA 557 GUARULHOS SP, 07175-332 A PARTIR DO REDESPACHO FRETE FOB DOC. EMITIDO POR EPP OPT. PELO SIMPLES NACIONAL	RESERVADO AO FISCO

Sistema MAXIMUS - Desenvolvido por FONTDATA TECNOLOGIA - www.fontdata.com.br



Este documento foi gerado pelo usuário 056.***.***-50 em 13/02/2023 11:11:51
Número do documento: 23012612021818900000104948982
<https://pje2.tjmt.jus.br:443/pje2/Processo/ConsultaDocumento/listView.seam?x=23012612021818900000104948982>
Assinado eletronicamente por: LORENA LARRANHAGAS MAMEDES DE ARRUDA - 26/01/2023 12:02:18

RECEBEMOS DE VITALE FERRAGENS LTDA OS PRODUTOS / SERVIÇOS CONSTANTES DA NOTA FISCAL INDICADO AO LADO EMISSÃO: 27/07/2022 - DEST. / REM.: TERRABELLA INDUSTRIA E COMERCIO DE ESTOFADOS LTDA - VALOR TOTAL: R\$ 3.830,00		NF-e Nº 00000704 SÉRIE 001
DATA DE RECEBIMENTO	IDENTIFICAÇÃO E ASSINATURA DO RECEBEDOR	

IDENTIFICAÇÃO DO EMITENTE VITALE FERRAGENS LTDA AV IZIDIO CARLOS PEIXER, 322 - ILHA DA FIGUEIRA - LOJA 1 - CEP:89270-000 - GUARAMIRIM - SC TEL: (47)3370-4988		DANFE DOCUMENTO AUXILIAR DA NOTA FISCAL ELETRÔNICA 0 - ENTRADA 1 - SAÍDA Nº 00000704 fl. 1 / 1 SÉRIE 001	 CHAVE DE ACESSO 4222 0710 2694 6100 0118 5500 1000 0007 0411 9161 9273 Consulta de autenticidade no portal nacional da NF-e www.nfe.fazenda.gov.br/portal ou no site da Sefaz Autorizadora
NATUREZA DE OPERAÇÃO VENDA PRODUCAO DO ESTABELECIMENTO		PROTOCOLO DE AUTORIZAÇÃO DE USO 342220152582286 27/07/2022 16:27:00	
INSCRIÇÃO ESTADUAL 261256548	INSCRIÇÃO ESTADUAL DO SUBST. TRIB.	CNPJ / CPF 10.269.461/0001-18	

DESTINATÁRIO / REMETENTE NOME / RAZÃO SOCIAL TERRABELLA INDUSTRIA E COMERCIO DE ESTOFADOS LTDA		CNPJ / CPF 04.969.601/0001-68	DATA DA EMISSÃO 27/07/2022
ENDEREÇO R TRINTA LOT JD INDUSTRIARIO I, 11		BAIRRO / DISTRITO JARDIM INDUSTRIARIO	CEP 78098-666
MUNICÍPIO CUIABA	FONE / FAX (65)9928-5690	UF MT	INSCRIÇÃO ESTADUAL 133716708
			HORA DA SAÍDA 16:24:54

FATURA				
	NÚMERO	VALOR ORIGINAL	VALOR DESCONTO	VALOR LÍQUIDO
DADOS DA FATURA	704	3.830,00	0,00	3.830,00

DUPLICATAS											
Nº DUPLICATA	VENC.	VALOR	Nº DUPLICATA	VENC.	VALOR	Nº DUPLICATA	VENC.	VALOR	Nº DUPLICATA	VENC.	VALOR
001	26/08/2022	1.276,68	002	10/09/2022	1.276,66	003	25/09/2022	1.276,66			

CÁLCULO DO IMPOSTO					
BASE DE CÁLCULO DO ICMS	VALOR DO ICMS	BASE CÁLC. ICMS SUBST.	VALOR DO ICMS SUBST.	VALOR TOTAL DOS PRODUTOS	
0,00	0,00	0,00	0,00	3.830,00	
VALOR DO FRETE	VALOR DO SEGURO	DESCONTO	OUTRAS DESP. ACESS.	VALOR DO IPI	VALOR TOTAL DA NOTA
0,00	0,00	0,00	0,00	0,00	3.830,00

TRANSPORTADOR / VOLUMES TRANSPORTADOS						
RAZÃO SOCIAL EXPRESSO LEOMAR		FRETE POR CONTA 0 - REMETENTE	CÓDIGO ANTT	PLACA DO VEÍCULO	UF SC	CNPJ / CPF 02.633.583/0003-85
ENDEREÇO RUA GUSTAVO STADNICK 150		MUNICÍPIO RIO DO SUL		INSCRIÇÃO ESTADUAL 258508566		
QUANTIDADE 12	ESPÉCIE VOLUMES	MARCA	NUMERAÇÃO 0	PESO BRUTO 159,600	PESO LÍQUIDO 159,600	

DADOS DO PRODUTO / SERVIÇOS														
CÓDIGO DO PROD. / SERV.	DESCRIÇÃO DO PRODUTO / SERVIÇO	NCM / SH	CSOSN	CFOP	UNID.	QUANT.	VALOR UNITÁRIO	VALOR TOTAL	VALOR DESCONTO	BASE CÁLC. ICMS	VALOR I.C.M.S.	VALOR I.P.I.	ALÍQUOTAS ICMS IPI	
0204492-7/00	RODIZIO ALT. 50 MM - GEL	83022000	0101	6101	PC	200,00	2,80	560,00	0,00	0,00	0,00	0,00	0,00	0,00
0000399-9/00	CATRACA CABECA 5 ESTAGIOS SLIM	94019900	0101	6101	PA	200,00	12,90	2.580,00	0,00	0,00	0,00	0,00	0,00	0,00
0000442-1/00	SUPORTE BAIONETA CATRACA SLIM	94019900	0101	6101	PC	400,00	1,20	480,00	0,00	0,00	0,00	0,00	0,00	0,00
0000541-0/00	ENGATE PARA SOFA 6mm GALV.	94019900	0101	6101	PC	200,00	1,05	210,00	0,00	0,00	0,00	0,00	0,00	0,00

DADOS ADICIONAIS	
INFORMAÇÕES COMPLEMENTARES Pedido.:000918 Pedido Cliente.:010722 Repres.: MAICON Permite o Aproveitamento do Cred de ICMS no valor de R\$ 117,96 corresp a aliq de 3.08 % nos termos do art. 23 da LC 123 REDESPACHO PICOLLI TRANSPORTES,RUA VIELA URGÁ 557 GUARULHOS SP,07175-332 A PARTIR DO REDESPACHO FRETE FOB DOC. EMITIDO POR EPP OPT. PELO SIMPLES NACIONAL	RESERVADO AO FISCO

Sistema MAXIMUS - Desenvolvido por FONTDATA TECNOLOGIA - www.fontdata.com.br



Este documento foi gerado pelo usuário 056.***.***-50 em 13/02/2023 11:11:51
Número do documento: 23012612021818900000104948982
<https://pje2.tjmt.jus.br:443/pje2/Processo/ConsultaDocumento/listView.seam?x=23012612021818900000104948982>
Assinado eletronicamente por: LORENA LARRANHAGAS MAMEDES DE ARRUDA - 26/01/2023 12:02:18

RECEBEMOS DE B.M. DO NASCIMENTO GLUCHOWSKI OS PRODUTOS / SERVIÇOS CONSTANTES DA NOTA FISCAL INDICADO AO LADO EMISSÃO: 20/07/2022 - DEST. / REM.: TERRABELLA IND COM ESTOF LTDA ME - EM REC JUDICIAL - VALOR TOTAL: R\$ 1.000,00		NF-e Nº 000005102 SÉRIE 001
DATA DE RECEBIMENTO	IDENTIFICAÇÃO E ASSINATURA DO RECEBEDOR	

IDENTIFICAÇÃO DO EMITENTE B.M. DO NASCIMENTO GLUCHOWSKI RUA NOVA ARACA, 5 ATRAS HOTEL PRESIDEN - JARDIM PRESIDENTE 1 - CEP:78090-020 - CUIABA - MT TEL: (65)3661-2498		DANFE DOCUMENTO AUXILIAR DA NOTA FISCAL ELETRÔNICA 0 - ENTRADA 1 - SAÍDA Nº 000005102 fl. 1 / 1 SÉRIE 001		
NATUREZA DE OPERAÇÃO VENDA DE MERCADORIA ADQUIRIDA OU RECEBIDA DE TERCE		CHAVE DE ACESSO 5122 0723 3855 3500 0123 5500 1000 0051 0210 0018 4936 Consulta de autenticidade no portal nacional da NF-e www.nfe.fazenda.gov.br/portal ou no site da Sefaz Autorizadora		
INSCRIÇÃO ESTADUAL 135960959		INSCRIÇÃO ESTADUAL DO SUBST. TRIB.		PROTOCOLO DE AUTORIZAÇÃO DE USO 151220050587109 20/07/2022 15:55:33
CNPJ / CPF 23.385.535/0001-23				

DESTINATÁRIO / REMETENTE NOME / RAZÃO SOCIAL TERRABELLA IND COM ESTOF LTDA ME - EM REC JUDICIAL		CNPJ / CPF 04.969.601/0001-68		DATA DA EMISSÃO 20/07/2022
ENDEREÇO RUA JOAO LARA PINTO QUADRA 03 LOTE 01, 75 A ANT K11		BAIRRO / DISTRITO JARDIM NOSSA SENHORA	CEP 78090-693	DATA SAÍDA / ENTRADA 20/07/2022
MUNICÍPIO CUIABA	FONE / FAX	UF MT	INSCRIÇÃO ESTADUAL 133716708	HORA DA SAÍDA

FATURA			
NÚMERO	VALOR ORIGINAL	VALOR DESCONTO	VALOR LÍQUIDO
DADOS DA FATURA	000005102	1.000,00	0,00
			1.000,00

DUPLICATAS											
Nº DUPLICATA	VENC.	VALOR	Nº DUPLICATA	VENC.	VALOR	Nº DUPLICATA	VENC.	VALOR	Nº DUPLICATA	VENC.	VALOR
001	17/08/2022	1.000,00									

CÁLCULO DO IMPOSTO					
BASE DE CÁLCULO DO ICMS	VALOR DO ICMS	BASE CÁLC. ICMS SUBST.	VALOR DO ICMS SUBST.	VALOR APROX. DOS TRIBUTOS	VALOR TOTAL DOS PRODUTOS
0,00	0,00	0,00	0,00	383,30	1.000,00
VALOR DO FRETE	VALOR DO SEGURO	DESCONTO	OUTRAS DESP. ACESS.	VALOR DO IPI	VALOR TOTAL DA NOTA
0,00	0,00	0,00	0,00	0,00	1.000,00

TRANSPORTADOR / VOLUMES TRANSPORTADOS						
RAZÃO SOCIAL		FRETE POR CONTA	CÓDIGO ANTT	PLACA DO VEÍCULO	UF	CNPJ / CPF
		1 - DESTINATARIO				
ENDEREÇO			MUNICÍPIO	UF	INSCRIÇÃO ESTADUAL	
QUANTIDADE	ESPÉCIE	MARCA	NUMERAÇÃO	PESO BRUTO	PESO LÍQUIDO	

DADOS DO PRODUTO / SERVIÇOS													
CÓDIGO DO PROD. / SERV.	DESCRIÇÃO DO PRODUTO / SERVIÇO	NCM / SH	CST	CPOP	UNID.	QUANT.	VALOR UNITÁRIO	VALOR DESCONTO	VALOR LÍQUIDO	BASE CÁLC. ICMS	VALOR I.C.M.S.	VALOR I.P.I.	ALÍQUOTAS ICMS IPI
005497	CORPO DE VALVULA 5/2 VIAS SIMPLES 1/4	84818092	260	5405	PC	5,00	200,00	0,00	1.000,00	0,00	0,00	0,00	0,00 0,00

DADOS ADICIONAIS	
INFORMAÇÕES COMPLEMENTARES Oper:JORGE-Vend:006-JORGE ARTHUR-Cnd.Pag:28 DIAS Numero do orcamento: 000000891 PROCON-MT AV. HISTORIADOR RUBENS DE MENDONCA, 917 - BAIRRO ARAES - FONE: (65) 3613-8500 OU 151 Trib aprox. R\$ 213,30 Federal e R\$ 170,00 Estadual - Fonte: IBPT 2C01C1	RESERVADO AO FISCO

Sistema MAXIMUS - Desenvolvido por FONTDATA TECNOLOGIA - www.fontdata.com.br



Este documento foi gerado pelo usuário 056.***.***-50 em 13/02/2023 11:11:51
Número do documento: 23012612021818900000104948982
<https://pje2.tjmt.jus.br:443/pje2/Processo/ConsultaDocumento/listView.seam?x=23012612021818900000104948982>
Assinado eletronicamente por: LORENA LARRANHAGAS MAMEDES DE ARRUDA - 26/01/2023 12:02:18

RECEBEMOS DE J. GEHLEN TECIDOS LTDA. OS PRODUTOS / SERVIÇOS CONSTANTES DA NOTA FISCAL INDICADO AO LADO EMIÇÃO: 01/07/2022 - DEST. / REM.: TERRABELLA INDUSTRIA E COMERCIO DE ESTOFADOS LTDA ME EM R - VALOR TOTAL: R\$ 1.123,36		NF-e Nº 00006614 SÉRIE 001
DATA DE RECEBIMENTO	IDENTIFICAÇÃO E ASSINATURA DO RECEBEDOR	

IDENTIFICAÇÃO DO EMITENTE J. GEHLEN TECIDOS LTDA. RUA MARIA CECATO BONATO, 971 - RONDINHA - CEP:83607-311 - CAMPO LARGO - PR TEL: (54)3695-0800		DANFE DOCUMENTO AUXILIAR DA NOTA FISCAL ELETRÔNICA 0 - ENTRADA 1 - SAÍDA Nº 00006614 fl. 1 / 1 SÉRIE 001		 CHAVE DE ACESSO 4122 0729 4563 1000 0105 5500 1000 0066 1419 4739 2452 Consulta de autenticidade no portal nacional da NF-e www.nfe.fazenda.gov.br/portal ou no site da Sefaz Autorizadora	
NATUREZA DE OPERAÇÃO 6102 VENDAS MERC ADQUIR TERC (Fora do Estado)		PROTÓCOLO DE AUTORIZAÇÃO DE USO 141220153524647 01/07/2022 15:43:13			
INSCRIÇÃO ESTADUAL 9077552313	INSCRIÇÃO ESTADUAL DO SUBST. TRIB.	CNPJ / CPF 29.456.310/0001-05			

DESTINATÁRIO / REMETENTE NOME / RAZÃO SOCIAL TERRABELLA INDUSTRIA E COMERCIO DE ESTOFADOS LTDA ME EM R			CNPJ / CPF 04.969.601/0001-68	DATA DA EMISSÃO 01/07/2022
ENDEREÇO R Joao Lara Pinto Quadra 03 Lote 01 75 A Complemento Ant QUADRAC LOTE 11		BAIRRO / DISTRITO n. Sra Aparecida	CEP 78098-666	DATA SAÍDA / ENTRADA 01/07/2022
MUNICÍPIO Cuiaba	FONE / FAX	UF MT	INSCRIÇÃO ESTADUAL 133716708	HORA DA SAÍDA 15:42:00

FATURA				
NÚMERO	VALOR ORIGINAL	VALOR DESCONTO	VALOR LÍQUIDO	
DADOS DA FATURA	3707	1.123,36	0,00	1.123,36

DUPLICATAS											
Nº DUPLICATA	VENC.	VALOR	Nº DUPLICATA	VENC.	VALOR	Nº DUPLICATA	VENC.	VALOR	Nº DUPLICATA	VENC.	VALOR
001	01/07/2022	1.123,36									

CÁLCULO DO IMPOSTO					
BASE DE CÁLCULO DO ICMS	VALOR DO ICMS	BASE CÁLC. ICMS SUBST.	VALOR DO ICMS SUBST.	VALOR TOTAL DOS PRODUTOS	
1.123,36	44,94	0,00	0,00	1.123,36	
VALOR DO FRETE	VALOR DO SEGURO	DESCONTO	OUTRAS DESP. ACESS.	VALOR DO IPI	VALOR TOTAL DA NOTA
0,00	0,00	0,00	0,00	0,00	1.123,36

TRANSPORTADOR / VOLUMES TRANSPORTADOS						
RAZÃO SOCIAL		FRETE POR CONTA	CÓDIGO ANTT	PLACA DO VEÍCULO	UF	CNPJ / CPF
		0 - REMETENTE				
ENDEREÇO			MUNICÍPIO	UF	INSCRIÇÃO ESTADUAL	
				PR		
QUANTIDADE	ESPÉCIE	MARCA	NUMERAÇÃO	PESO BRUTO	PESO LÍQUIDO	
2	ROLO			59,000	56,000	

DADOS DO PRODUTO / SERVIÇOS														
CÓDIGO DO PROD. / SERV.	DESCRIÇÃO DO PRODUTO / SERVIÇO	NCM / SH	CST	CFOP	UNID.	QUANT.	VALOR UNITÁRIO	VALOR DESCONTO	VALOR LÍQUIDO	BASE CÁLC. ICMS	VALOR I.C.M.S.	VALOR I.P.I.	ALÍQUOTAS ICMS	IPI
191	40 GR 140 CENTIMETROS 500 METROS Preto - FALSO TECIDO DE POLIP. TNT TERMOLIGADO, 2,22 DTEX DE FILAMENTO CONTINUO	56031240	100	6102	KG	28,00	20,06	0,00	561,68	561,68	22,47	0,00	4,00	0,00
192	40 GR 140 CENTIMETROS 500 METROS Branco - FALSO TECIDO DE POLIP. TNT TERMOLIGADO, 2,22 DTEX DE FILAMENTO CONTINUO	56031240	100	6102	KG	28,00	20,06	0,00	561,68	561,68	22,47	0,00	4,00	0,00

DADOS ADICIONAIS	
INFORMAÇÕES COMPLEMENTARES Decreto 7.871/2017 ART. 18 - As aliquotas para operacoes e prestacoes interestaduais sao (ART. 15 da lei n 11580 de 14 de novembro de 1996) (...) III - 4% (quatro por cento) (...) b nas operacoes interestaduais com bens e mercadorias importados do exterior (resolucao do senado federal n 13, de 25 de abril de 2012 lei n 17444, de 27 de dezembro de 2012)REDESPACHO FOB PICCOLI TRANSPORTES LTDA VIELA URGA 557 GUARULHOS - SP CEP 07175-332 Pedidos N 3707 Val Aprox Tributos R\$ 250,28 (22,28%) Federal e R\$ 202,20 (18,00%) Estadual - Fonte IBPT	RESERVADO AO FISCO

Sistema MAXIMUS - Desenvolvido por FONTDATA TECNOLOGIA - www.fontdata.com.br



Este documento foi gerado pelo usuário 056.***.***-50 em 13/02/2023 11:11:51
Número do documento: 23012612021818900000104948982
<https://pje2.tjmt.jus.br:443/pje2/Processo/ConsultaDocumento/listView.seam?x=23012612021818900000104948982>
Assinado eletronicamente por: LORENA LARRANHAGAS MAMEDES DE ARRUDA - 26/01/2023 12:02:18

RECEBEMOS DE EUROPA INDUSTRIA TEXTIL LTDA OS PRODUTOS / SERVIÇOS CONSTANTES DA NOTA FISCAL INDICADO AO LADO EMISSÃO: 14/07/2022 - DEST. / REM.: TERRABELLA INDUSTRIA E COMERCIO DE ESTOFADOS LTDA - VALOR TOTAL: R\$ 1.425,00		NF-e Nº 000014499 SÉRIE 001
DATA DE RECEBIMENTO	IDENTIFICAÇÃO E ASSINATURA DO RECEBEDOR	

IDENTIFICAÇÃO DO EMITENTE EUROPA INDUSTRIA TEXTIL LTDA RUA JOSE GRASSI, 589 - SAO LUIZ - CEP:13477-560 - AMERICANA - SP TEL: (19)3478-5356		DANFE DOCUMENTO AUXILIAR DA NOTA FISCAL ELETRÔNICA 0 - ENTRADA 1 - SAÍDA Nº 000014499 fl. 1 / 1 SÉRIE 001	 CHAVE DE ACESSO 3522 0760 0336 5100 0100 5500 1000 0144 9910 1612 7059 Consulta de autenticidade no portal nacional da NF-e www.nfe.fazenda.gov.br/portal ou no site da Sefaz Autorizadora
NATUREZA DE OPERAÇÃO VENDA		PROTOCOLO DE AUTORIZAÇÃO DE USO 135220933922199 14/07/2022 15:35:28	
INSCRIÇÃO ESTADUAL 165094580119	INSCRIÇÃO ESTADUAL DO SUBST. TRIB.	CNPJ / CPF 60.033.651/0001-00	

DESTINATÁRIO / REMETENTE NOME / RAZÃO SOCIAL TERRABELLA INDUSTRIA E COMERCIO DE ESTOFADOS LTDA		CNPJ / CPF 04.969.601/0001-68	DATA DA EMISSÃO 14/07/2022
ENDEREÇO JOAO LARA PINTO, 75A QDA 03 LT 1	BAIRRO / DISTRITO NS APARECIDA	CEP 78090-785	DATA SAÍDA / ENTRADA
MUNICÍPIO CUIABA	FONE / FAX (65)3624-2221	UF MT	INSCRIÇÃO ESTADUAL 133716708
HORA DA SAÍDA			

FATURA				
	NÚMERO	VALOR ORIGINAL	VALOR DESCONTO	VALOR LÍQUIDO
DADOS DA FATURA	014499	1.425,00	0,00	1.425,00

DUPLICATAS											
Nº DUPLICATA	VENC.	VALOR	Nº DUPLICATA	VENC.	VALOR	Nº DUPLICATA	VENC.	VALOR	Nº DUPLICATA	VENC.	VALOR
001	15/08/2022	1.425,00									

CÁLCULO DO IMPOSTO					
BASE DE CÁLCULO DO ICMS	VALOR DO ICMS	BASE CÁLC. ICMS SUBST.	VALOR DO ICMS SUBST.	VALOR APROX. DOS TRIBUTOS	VALOR TOTAL DOS PRODUTOS
1.425,00	57,00	0,00	0,00	448,17	1.425,00
VALOR DO FRETE	VALOR DO SEGURO	DESCONTO	OUTRAS DESP. ACESS.	VALOR DO IPI	VALOR TOTAL DA NOTA
0,00	0,00	0,00	0,00	0,00	1.425,00

TRANSPORTADOR / VOLUMES TRANSPORTADOS					
RAZÃO SOCIAL RODOLEV SOLUCOES LOGISTICA LTDA	FRETE POR CONTA 0 - REMETENTE	CÓDIGO ANTT	PLACA DO VEÍCULO	UF	CNPJ / CPF 43.406.656/0001-11
ENDEREÇO Rua Soldado Jose Rufino Costa 213	MUNICÍPIO SAO PAULO	UF SP	INSCRIÇÃO ESTADUAL 131909925110		
QUANTIDADE 3	ESPÉCIE ROLO(S)	MARCA	NUMERAÇÃO	PESO BRUTO 56,440	PESO LÍQUIDO 56,440

DADOS DO PRODUTO / SERVIÇOS														
CÓDIGO DO PROD. / SERV.	DESCRIÇÃO DO PRODUTO / SERVIÇO	NCM / SH	CST	CFOP	UNID.	QUANT.	VALOR UNITÁRIO	VALOR DESCONTO	VALOR LÍQUIDO	BASE CÁLC. ICMS	VALOR I.C.M.S.	VALOR I.P.I.	ALÍQUOTAS ICMS IPI	
001611.000.1	PERCINTA CAPRI RESOLUCAO DO SENADO FEDERAL 13/2012, NUMERO DA FCI 10F4D5F9-22F7-42F6-91A5-64DA10440133 VALOR APROXIMADO DOS TRIBUTOS R\$382,12 (31,45%)	58062000	300	6101	m	900,00	1,35	0,00	1.215,00	1.215,00	48,60	0,00	4,00	0,00
001612.000.1	PERCINTA TOSCANA RESOLUCAO DO SENADO FEDERAL 13/2012, NUMERO DA FCI 6F2A4A19-453E-4CBC-8568-62D8CA5BBB05 VALOR APROXIMADO DOS TRIBUTOS R\$66,05 (31,45%)	58062000	300	6101	m	200,00	1,05	0,00	210,00	210,00	8,40	0,00	4,00	0,00

DADOS ADICIONAIS	
INFORMAÇÕES COMPLEMENTARES CASO NAO RECEBA A COBRANCA BANCARIA ATE O VENCIMENTO FAVOR CONTATAR NOSSO DEPARTAMENTO DE COBRANCA TELEFONE: (19) 3478 - 5356 / 3478 - 6057 REDESPACHO POR CONTA DO DESTINATARIO CASO NAO RECEBA A COBRANCA BANCARIA ATE O VENCIMENTO FAVOR CONTATAR NOSSO DEPARTAMENTO DE COBRANCA TELEFONE: (19) 3478 - 5356 / 3478 - 6057 CONFORME LEI 12741/2012 FONTE IBPT Valor de PIS e COFINS calculado com exclusao do ICMS da base de caculo conforme decisao juridica N. 5002117-52.2018.4.03.6134 VALOR APROXIMADO DOS TRIBUTOS R\$0,00 (0,00 **REDESPACHO: 180 PICCOLI TRANSPORTES LTDA CNPJ: 01.496.359/0002-45 I.E: 336.859.218.117 ENDEREÇO: VIELA URGA, 557 - VILA NOVA BONSUCESSO GUARULHOS - SP - 07.175-332 TELEFONE: (11) 39885120	RESERVADO AO FISCO

Sistema MAXIMUS - Desenvolvido por FONTDATA TECNOLOGIA - www.fontdata.com.br



Este documento foi gerado pelo usuário 056.***.***-50 em 13/02/2023 11:11:51
Número do documento: 23012612021818900000104948982
<https://pje2.tjmt.jus.br:443/pje2/Processo/ConsultaDocumento/listView.seam?x=23012612021818900000104948982>
Assinado eletronicamente por: LORENA LARRANHAGAS MAMEDES DE ARRUDA - 26/01/2023 12:02:18

RECEBEMOS DE FIBRASCAS INDUSTRIAL TEXTEIS PLÁSTICOS OS PRODUTOS / SERVIÇOS CONSTANTES DA NOTA FISCAL INDICADO AO LADO EMISSÃO: 29/07/2022 - DEST. / REM.: TERRABELLA IND. E COM. DE ESTOFADOS LTDA ME - VALOR TOTAL: R\$ 1.275,00		NF-e Nº 000016086 SÉRIE 001
DATA DE RECEBIMENTO	IDENTIFICAÇÃO E ASSINATURA DO RECEBEDOR	

IDENTIFICAÇÃO DO EMITENTE FIBRASCAS INDUSTRIAL TEXTEIS PLÁSTICOS RUA: FRANCISCO BUENO FRANCO nº 353, 000 - CAMPESTRE - CEP:89294-000 - CAMPO ALEGRE - SC TEL:		DANFE DOCUMENTO AUXILIAR DA NOTA FISCAL ELETRÔNICA 0 - ENTRADA 1 - SAÍDA Nº 000016086 fl. 1 / 1 SÉRIE 001			
NATUREZA DE OPERAÇÃO VENDA DE MERCADORIA		CHAVE DE ACESSO 4222 0720 3640 9800 0173 5500 1000 0160 8615 3590 2196		Consulta de autenticidade no portal nacional da NF-e www.nfe.fazenda.gov.br/portal ou no site da Sefaz Autorizadora	
INSCRIÇÃO ESTADUAL 257370730		INSCRIÇÃO ESTADUAL DO SUBST. TRIB.		PROTOCOLO DE AUTORIZAÇÃO DE USO 342220154701885 29/07/2022 17:15:02	
		CNPJ / CPF 20.364.098/0001-73			

DESTINATÁRIO / REMETENTE			CNPJ / CPF		DATA DA EMISSÃO
NOME / RAZÃO SOCIAL TERRABELLA IND. E COM. DE ESTOFADOS LTDA ME			04.969.601/0001-68		29/07/2022
ENDEREÇO R JOAO LARA PINTO QDA 03 LT 1, 75A ANT K11			BAIRRO / DISTRITO N S APARECIDA		CEP 78090-693
MUNICÍPIO CUIABÁ		FONE / FAX (65)3661-2073	UF MT	INSCRIÇÃO ESTADUAL 00133716708	HORA DA SAÍDA

FATURA				
	NÚMERO	VALOR ORIGINAL	VALOR DESCONTO	VALOR LÍQUIDO
DADOS DA FATURA	16086	1.275,00	0,00	1.275,00

DUPLICATAS											
Nº DUPLICATA	VENC.	VALOR	Nº DUPLICATA	VENC.	VALOR	Nº DUPLICATA	VENC.	VALOR	Nº DUPLICATA	VENC.	VALOR
001	29/07/2022	1.275,00									

CÁLCULO DO IMPOSTO											
BASE DE CÁLCULO DO ICMS		VALOR DO ICMS		BASE CÁLC. ICMS SUBST.		VALOR DO ICMS SUBST.		VALOR TOTAL DOS PRODUTOS			
1.275,00		89,25		0,00		0,00		1.275,00			
VALOR DO FRETE		VALOR DO SEGURO		DESCONTO		OUTRAS DESP. ACESS.		VALOR DO IPI		VALOR TOTAL DA NOTA	
0,00		0,00		0,00		0,00		0,00		1.275,00	

TRANSPORTADOR / VOLUMES TRANSPORTADOS									
RAZÃO SOCIAL EXPRESSO MILLES TRANSPORTES LTDA			FRETE POR CONTA 0 - REMETENTE		CÓDIGO ANTT	PLACA DO VEÍCULO	UF	CNPJ / CPF	
ENDEREÇO RUA DOUTOR PEDRINHO, 203			MUNICÍPIO PALHOÇA				SC	16.644.083/0001-91	
QUANTIDADE 3		ESPÉCIE VOLUMES		MARCA		NUMERAÇÃO		PESO BRUTO 54,900	PESO LÍQUIDO 54,900

DADOS DO PRODUTO / SERVIÇOS														
CÓDIGO DO PROD. / SERV.	DESCRIÇÃO DO PRODUTO / SERVIÇO	NCM / SH	CST	CFOP	UNID.	QUANT.	VALOR UNITÁRIO	VALOR TOTAL	VALOR DESCONTO	BASE CÁLC. ICMS	VALOR I.C.M.S.	VALOR I.P.I.	ALÍQUOTAS ICMS	ALÍQUOTAS IPI
ECO5	PERCINTA ASSENTO LINHA ID.CINZA	58062000	000	6101	MT	1.500,00	0,85	1.275,00	0,00	1.275,00	89,25	0,00	7,00	0,00

DADOS ADICIONAIS	
INFORMAÇÕES COMPLEMENTARES CONFIRA AS MERCADORIAS NA ENTREGA *NÃO ACEITAREMOS RECLAMAÇÃO POSTERIOR *DUVIDAS LIGAR ANTES DO VENC TO 0800.477477 *ENTRAR EM CONTATO COM A FIBRASCAS ANTES DE QUALQUER ACERTO COM O REPRESENTANTE * A QUITAÇÃO DESTA NOTA DEVERÁ SER SOMENTE POR COBRANÇA BANCÁRIA. ****CONFIRA AS MERCADORIAS NO ATO DA ENTREGA, NÃO ACEITAREMOS RECLAMAÇÕES POSTERIORES.*** REDESPACHO: PICCOLI TRANSPORTES LTDA EPP - VIELA URGA, 557 - BAIRRO: VL NV BONSUCCESS - GUARULHOS - SP - CEP: 07175-332 - FONE: (11) 3988-5120 - CNPJ: 01496359000245 - Insc. Estadual: 336859218117 REDESPACHO POR CONTA E RESPONSABILIDADE DO CLIENTE. COND.PGTO: DEPÓSITO ANTECIPADO(C6d: 194 -)	RESERVADO AO FISCO

Sistema MAXIMUS - Desenvolvido por FONTDATA TECNOLOGIA - www.fontdata.com.br



Este documento foi gerado pelo usuário 056.***.***-50 em 13/02/2023 11:11:51
Número do documento: 23012612021818900000104948982
<https://pje2.tjmt.jus.br:443/pje2/Processo/ConsultaDocumento/listView.seam?x=23012612021818900000104948982>
Assinado eletronicamente por: LORENA LARRANHAGAS MAMEDES DE ARRUDA - 26/01/2023 12:02:18

RECEBEMOS DE MUNHOZ ACESSORIOS PARA ESTOFADOS LTDA OS PRODUTOS / SERVIÇOS CONSTANTES DA NOTA FISCAL INDICADO AO LADO EMISSION: 05/07/2022 - DEST. / REM.: TERRABELLA IND. E COMERCIO DE ESTOFADOS LTDA ME - VALOR TOTAL: R\$ 423,40		NF-e Nº 000018289 SÉRIE 001
DATA DE RECEBIMENTO	IDENTIFICAÇÃO E ASSINATURA DO RECEBEDOR	

IDENTIFICAÇÃO DO EMITENTE MUNHOZ ACESSORIOS PARA ESTOFADOS LTDA AV NASSER MARAO, 2705 - PARQUE INDUSTRIAL I - CEP:15504-000 - VOTUPORANGA - SP TEL: (17)3421-5328		DANFE DOCUMENTO AUXILIAR DA NOTA FISCAL ELETRÔNICA 0 - ENTRADA 1 - SAÍDA Nº 000018289 fl. 1 / 1 SÉRIE 001			
NATUREZA DE OPERAÇÃO VENDA DE MERC. ADQUIRIDA OU RECEB.DE TERCEIROS		CHAVE DE ACESSO 3522 0710 8366 0200 0137 5500 1000 0182 8912 2406 5533		Consulta de autenticidade no portal nacional da NF-e www.nfe.fazenda.gov.br/portal ou no site da Sefaz Autorizadora	
INSCRIÇÃO ESTADUAL 718146704117		INSCRIÇÃO ESTADUAL DO SUBST. TRIB.		CNPJ / CPF 10.836.602/0001-37	
DESTINATÁRIO / REMETENTE NOME / RAZÃO SOCIAL TERRABELLA IND. E COMERCIO DE ESTOFADOS LTDA ME		CNPJ / CPF 04.969.601/0001-68		DATA DA EMISSÃO 05/07/2022	
ENDEREÇO RUA JOAO LARA PINTO, 75 QD 03 LT 1		BAIRRO / DISTRITO N S APARECIDA		CEP 78090-785	
MUNICÍPIO CUIABA		FONE / FAX (65)3661-2073		UF MT	
		INSCRIÇÃO ESTADUAL 133716708		HORA DA SAÍDA 11:20:14	
		PROTÓCOLO DE AUTORIZAÇÃO DE USO 135220880791738 05/07/2022 11:34:50			

FATURA		NÚMERO		VALOR ORIGINAL		VALOR DESCONTO		VALOR LÍQUIDO	
DADOS DA FATURA		18289		423,40		0,00		423,40	

DUPLICATAS		Nº DUPLICATA		VENC.		VALOR		Nº DUPLICATA		VENC.		VALOR	
001		06/07/2022		423,40									

CÁLCULO DO IMPOSTO		BASE DE CÁLCULO DO ICMS		VALOR DO ICMS		BASE CÁLC. ICMS SUBST.		VALOR DO ICMS SUBST.		VALOR APROX. DOS TRIBUTOS		VALOR TOTAL DOS PRODUTOS	
		423,40		29,64		0,00		0,00		127,69		423,40	
VALOR DO FRETE		VALOR DO SEGURO		DESCONTO		OUTRAS DESP. ACESS.		VALOR DO IPI		VALOR TOTAL DA NOTA			
0,00		0,00		0,00		0,00		0,00		423,40			

TRANSPORTADOR / VOLUMES TRANSPORTADOS		RAZÃO SOCIAL		FRETE POR CONTA		CÓDIGO ANTT		PLACA DO VEÍCULO		UF		CNPJ / CPF	
		PICCOLI TRANSPORTES LTDA EPP		1 - DESTINATARIO						SP		01.496.359/0002-45	
ENDEREÇO		VIELA URGA, 557		MUNICÍPIO		GUARULHOS						INSCRIÇÃO ESTADUAL 336859218117	
QUANTIDADE		ESPÉCIE		MARCA		NUMERAÇÃO		PESO BRUTO		PESO LÍQUIDO			
3		UNIDADES		UNICA				59,600		59,600			

DADOS DO PRODUTO / SERVIÇOS		CÓDIGO DO PROD. / SERV.		DESCRIÇÃO DO PRODUTO / SERVIÇO		NCM / SH		CST		CFOP		UNID.		QUANT.		VALOR UNITÁRIO		VALOR DESCONTO		VALOR LÍQUIDO		BASE CÁLC. ICMS		VALOR I.C.M.S.		VALOR I.P.I.		ALÍQUOTAS ICMS		IPI	
		8723		MOLA BONNEL Trib aprox R\$7.07 Federal e R\$16.07 Estadual Fonte: IBPT		73202090		000		6102		KG		5,00		17,85		0,00		89,25		89,25		6,25		0,00		7,00		0,00	
		4363		MEC CANHAO 7/8 - 1000 - REM - AP - PIN - CANT/TRAVA Trib aprox R\$37.66 Federal e R\$51.00 Estadual Fonte: IBPT		83024200		000		6102		PAR		15,00		18,89		0,00		283,35		283,35		19,83		0,00		7,00		0,00	
		7119		BARRA FIXACAO 3/4 X 1/8 - 450 MM - PIN Trib aprox R\$6.75 Federal e R\$9.14 Estadual Fonte: IBPT		83024200		000		6102		PC		20,00		2,54		0,00		50,80		50,80		3,56		0,00		7,00		0,00	

DADOS ADICIONAIS		INFORMAÇÕES COMPLEMENTARES		RESERVADO AO FISCO	
		Trib Aprox R\$51.48 Federal e R\$76.21 Estadual Fonte:IBPT --			

Sistema MAXIMUS - Desenvolvido por FONTDATA TECNOLOGIA - www.fontdata.com.br



Este documento foi gerado pelo usuário 056.***.***-50 em 13/02/2023 11:11:51
Número do documento: 23012612021818900000104948982
<https://pje2.tjmt.jus.br:443/pje2/Processo/ConsultaDocumento/listView.seam?x=23012612021818900000104948982>
Assinado eletronicamente por: LORENA LARRANHAGAS MAMEDES DE ARRUDA - 26/01/2023 12:02:18

RECEBEMOS DE Tellaio Textil Ltda OS PRODUTOS / SERVIÇOS CONSTANTES DA NOTA FISCAL INDICADO AO LADO EMISSION: 05/07/2022 - DEST. / REM.: Terrabella Industria e Comercio de Estofados Ltda - VALOR TOTAL: R\$ 2.013,95		NF-e Nº 000071696 SÉRIE 001
DATA DE RECEBIMENTO	IDENTIFICAÇÃO E ASSINATURA DO RECEBEDOR	

IDENTIFICAÇÃO DO EMITENTE Tellaio Textil Ltda Rodovia BR-470, 1601 KM 5 COND JGM GALPAO2 - Sao Domingos - CEP:88370-888 - Navegantes - SC TEL: (19)3468-6979		DANFE DOCUMENTO AUXILIAR DA NOTA FISCAL ELETRÔNICA 0 - ENTRADA 1 - SAÍDA Nº 000071696 fl. 1 / 1 SÉRIE 001		 CHAVE DE ACESSO 4222 0700 0094 9100 0301 5500 1000 0716 9614 6277 3017 Consulta de autenticidade no portal nacional da NF-e www.nfe.fazenda.gov.br/portal ou no site da Sefaz Autorizadora	
NATUREZA DE OPERAÇÃO Venda		PROTOCOLO DE AUTORIZAÇÃO DE USO 342220135245652 05/07/2022 10:56:04			
INSCRIÇÃO ESTADUAL 257535101	INSCRIÇÃO ESTADUAL DO SUBST. TRIB.	CNPJ / CPF 00.009.491/0003-01			

DESTINATÁRIO / REMETENTE NOME / RAZÃO SOCIAL Terrabella Industria e Comercio de Estofados Ltda			CNPJ / CPF 04.969.601/0001-68	DATA DA EMISSÃO 05/07/2022
ENDEREÇO Rua Trinta, 11 Quadra C Lote 11		BAIRRO / DISTRITO Jardim Industriario I	CEP 78098-666	DATA SAÍDA / ENTRADA 05/07/2022
MUNICÍPIO Cuiaba	FONE / FAX (65)99928-5690	UF MT	INSCRIÇÃO ESTADUAL 133716708	HORA DA SAÍDA 10:36:03

FATURA				
	NÚMERO	VALOR ORIGINAL	VALOR DESCONTO	VALOR LÍQUIDO
DADOS DA FATURA	71696	2.013,95	0,00	2.013,95

DUPLICATAS											
Nº DUPLICATA	VENC.	VALOR	Nº DUPLICATA	VENC.	VALOR	Nº DUPLICATA	VENC.	VALOR	Nº DUPLICATA	VENC.	VALOR
001	05/07/2022	2.013,95									

CÁLCULO DO IMPOSTO					
BASE DE CÁLCULO DO ICMS	VALOR DO ICMS	BASE CÁLC. ICMS SUBST.	VALOR DO ICMS SUBST.	VALOR TOTAL DOS PRODUTOS	
2.013,95	80,56	0,00	0,00	2.013,95	
VALOR DO FRETE	VALOR DO SEGURO	DESCONTO	OUTRAS DESP. ACESS.	VALOR DO IPI	VALOR TOTAL DA NOTA
0,00	0,00	0,00	0,00	0,00	2.013,95

TRANSPORTADOR / VOLUMES TRANSPORTADOS						
RAZÃO SOCIAL Tede Transportes Ltda		FRETE POR CONTA 0 - REMETENTE	CÓDIGO ANTT	PLACA DO VEÍCULO	UF SC	CNPJ / CPF 02.484.555/0010-72
ENDEREÇO Rua Gustavo Henschel, 444			MUNICÍPIO Blumenau		INSCRIÇÃO ESTADUAL 255826052	
QUANTIDADE 2	ESPÉCIE PECAS	MARCA	NUMERAÇÃO	PESO BRUTO 42,020	PESO LÍQUIDO 41,020	

DADOS DO PRODUTO / SERVIÇOS														
CÓDIGO DO PROD. / SERV.	DESCRIÇÃO DO PRODUTO / SERVIÇO	NCM / SH	CST	CFOP	UNID.	QUANT.	VALOR UNITÁRIO	VALOR DESCONTO	VALOR LÍQUIDO	BASE CÁLC. ICMS	VALOR I.C.M.S.	VALOR I.P.I.	ALÍQUOTAS ICMS	ALÍQUOTAS IPI
75.16	Tecido Tarsila cor 16 - 100% Poliéster	54075210	200	6102	m	54,00	16,50	0,00	891,00	891,00	35,64	0,00	4,00	0,00
123.02	Tecido Pollock cor 02 - 100% Poliéster	60019200	200	6102	m	60,70	18,50	0,00	1.122,95	1.122,95	44,92	0,00	4,00	0,00

DADOS ADICIONAIS	
INFORMAÇÕES COMPLEMENTARES < *Numero do sistema: 74174 Representante: 42 Pedido: 74174 Romaneio: 1484080REDESPACHO: Piccoli Transportes Ltda, CNPJ: 01.496.359/0002-45, Inscr. Estadual: 127.344.402.113, Viela Urga, 557 - Vila Nova Bonsucesso - 07175-332 - Guarulhos/SP * > REDESPACHO FOB.	RESERVADO AO FISCO

Sistema MAXIMUS - Desenvolvido por FONTDATA TECNOLOGIA - www.fontdata.com.br



Este documento foi gerado pelo usuário 056.***.***-50 em 13/02/2023 11:11:51
Número do documento: 23012612021818900000104948982
<https://pje2.tjmt.jus.br:443/pje2/Processo/ConsultaDocumento/listView.seam?x=23012612021818900000104948982>
Assinado eletronicamente por: LORENA LARRANHAGAS MAMEDES DE ARRUDA - 26/01/2023 12:02:18

RECEBEMOS DE INDUSTRIA QUIMICA ANASTACIO S/A OS PRODUTOS / SERVIÇOS CONSTANTES DA NOTA FISCAL INDICADO AO LADO EMISSION: 20/07/2022 - DEST. / REM.: TERRABELLA IND E COM DE ESTOFADOS LTDA ME EM RECUP JUDICIAL - VALOR TOTAL: R\$ 6.490,55		NF-e Nº 000074021 SÉRIE 002
DATA DE RECEBIMENTO	IDENTIFICAÇÃO E ASSINATURA DO RECEBEDOR	

IDENTIFICAÇÃO DO EMITENTE INDUSTRIA QUIMICA ANASTACIO S/A ESTRADA DOS ALPES, 855 ANEXO SETOR A6 - JARDIN BELVAL - CEP:06423-080 - BARUERI - SP TEL: (11)2133-6600		DANFE DOCUMENTO AUXILIAR DA NOTA FISCAL ELETRÔNICA 0 - ENTRADA 1 - SAÍDA Nº 000074021 fl. 1 / 1 SÉRIE 002	 CHAVE DE ACESSO 3522 0760 8747 2400 0943 5500 2000 0740 2115 5349 7931 Consulta de autenticidade no portal nacional da NF-e www.nfe.fazenda.gov.br/portal ou no site da Sefaz Autorizadora
NATUREZA DE OPERAÇÃO VENDA DE MERCADORIA ADQUIRIDA OU RECEBIDA DE TERCEIROS		PROTOCOLO DE AUTORIZAÇÃO DE USO 135220963701477 20/07/2022 15:43:45	
INSCRIÇÃO ESTADUAL 206623109116	INSCRIÇÃO ESTADUAL DO SUBST. TRIB.	CNPJ / CPF 60.874.724/0009-43	

DESTINATÁRIO / REMETENTE NOME / RAZÃO SOCIAL TERRABELLA IND E COM DE ESTOFADOS LTDA ME EM RECUP JUDICIAL		CNPJ / CPF 04.969.601/0001-68	DATA DA EMISSÃO 20/07/2022
ENDEREÇO R JOAO LARA PINTO QDA 03 LT 1, 75 ANT K11	BAIRRO / DISTRITO N. S APARECIDA	CEP 78090-785	DATA SAÍDA / ENTRADA 20/07/2022
MUNICÍPIO CUIABA	FONE / FAX (65)9928-5690	UF MT	INSCRIÇÃO ESTADUAL 133716708
			HORA DA SAÍDA 15:42:00

FATURA				
	NÚMERO	VALOR ORIGINAL	VALOR DESCONTO	VALOR LÍQUIDO
DADOS DA FATURA	2000074021	6.490,55	0,00	6.490,55

DUPLICATAS											
Nº DUPLICATA	VENC.	VALOR	Nº DUPLICATA	VENC.	VALOR	Nº DUPLICATA	VENC.	VALOR	Nº DUPLICATA	VENC.	VALOR
001	20/07/2022	6.490,55									

CÁLCULO DO IMPOSTO					
BASE DE CÁLCULO DO ICMS 6.374,66	VALOR DO ICMS 339,25	BASE CÁLC. ICMS SUBST. 0,00	VALOR DO ICMS SUBST. 0,00	VALOR TOTAL DOS PRODUTOS 6.374,66	
VALOR DO FRETE 0,00	VALOR DO SEGURO 0,00	DESCONTO 0,00	OUTRAS DESP. ACESS. 0,00	VALOR DO IPI 115,89	VALOR TOTAL DA NOTA 6.490,55

TRANSPORTADOR / VOLUMES TRANSPORTADOS					
RAZÃO SOCIAL DE SANTA TRANSPORTE ROD DE CARGAS LTDA	FRETE POR CONTA 0 - REMETENTE	CÓDIGO ANTT	PLACA DO VEÍCULO	UF	CNPJ / CPF 09.185.434/0001-88
ENDEREÇO AVENIDA PRESIDENTE KENNEDY 2559	MUNICÍPIO OSASCO	UF SP	INSCRIÇÃO ESTADUAL 149888042117		
QUANTIDADE 2	ESPÉCIE VOLUME(S)	MARCA	NUMERAÇÃO	PESO BRUTO 512,000	PESO LÍQUIDO 480,000

DADOS DO PRODUTO / SERVIÇOS														
CÓDIGO DO PROD. / SERV.	DESCRIÇÃO DO PRODUTO / SERVIÇO	NCM / SH	CST	CFOP	UNID.	QUANT.	VALOR UNITÁRIO	VALOR DESCONTO	VALOR LÍQUIDO	BASE CÁLC. ICMS	VALOR I.C.M.S.	VALOR I.P.I.	ALÍQUOTAS ICMS	IPI
1916D11GJ498	2086.7.2120TA270 - CLORETO DE METILENO Concentração 99,95 Densidade 1,32 . 10 LOTE: 20220221 QTD: 270,00 FAB: 21/02/2022 VAL: 20/02/2023	29031200	600	6102	KG	270,00	10,4034	0,00	2.808,92	2.808,92	196,62	0,00	7,00	0,00
99B7314FV602	2026.3.2071TA210PE - POLIOL 56 10 LOTE: 20220309002 QTD: 210,00 FAB: 09/03/2022 VAL: 09/03/2023	39072939	100	6102	KG	210,00	16,9797	0,00	3.565,74	3.565,74	142,63	115,89	4,00	3,25

DADOS ADICIONAIS	
INFORMAÇÕES COMPLEMENTARES PEDPLAN: 1144421 OC: 0 1º Etapa: CIF - DE SANTA TRANSPORTE ROD DE CARGAS LTDA - CNPJ: 09185434000188 AVENIDA PRESIDENTE KENNEDY 2559 - REMEDIOS - OSASCO - SP - 06298190 - 2º Etapa: FOB - PICCOLI TRANSPORTES LTDA EPP - CNPJ: 01496359000245 VIELA URGA 557 - BOM SUCESSO - GUARULHOS - SP - 0718232 Controle: 69776 Pedido 1144421 Seu Pedido: OBS: Declaro que os produtos perigosos estão adequadamente classificados, embalados, identificados, e estivados para suportar os riscos das operações de transporte e que atendem as exigências da regulamentação. - VAZAMENTO DE PRODUTO PERIGOSO 0800-707-7022 DDG-24 HORAS-NACIONAL-005511-8149-0847-DDI-24 HORAS-INTERNACIONAL. O.C. 0 Valor aproximado total de tributos federais, estaduais e municipais R\$: 1789,23 Obs Dev: Não serão aceitas devoluções nos casos de - Falta de espaço físico estoque cliente - Pedido confirmado pelo cliente. - Situações consideradas de responsabilidade cliente. - NO. PEDIDO : 074902 ONU: 1593 DICLOROMETANO CLASSE: 6.1 GRPEMB: III	RESERVADO AO FISCO

Sistema MAXIMUS - Desenvolvido por FONTDATA TECNOLOGIA - www.fontdata.com.br



Este documento foi gerado pelo usuário 056.***.***-50 em 13/02/2023 11:11:51
Número do documento: 23012612021818900000104948982
<https://pje2.tjmt.jus.br:443/pje2/Processo/ConsultaDocumento/listView.seam?x=23012612021818900000104948982>
Assinado eletronicamente por: LORENA LARRANHAGAS MAMEDES DE ARRUDA - 26/01/2023 12:02:18

RECEBEMOS DE CKS INTERNATIONAL COMERCIO LTDA (FILIAL OS PRODUTOS / SERVIÇOS CONSTANTES DA NOTA FISCAL INDICADO AO LADO EMISSÃO: 05/07/2022 - DEST. / REM.: TERRABELLA INDUSTRIA E COMERCIO DE ESTOFADOS LTDA - VALOR TOTAL: R\$ 3.755,49		NF-e Nº 000086068 SÉRIE 001
DATA DE RECEBIMENTO	IDENTIFICAÇÃO E ASSINATURA DO RECEBEDOR	

IDENTIFICAÇÃO DO EMITENTE CKS INTERNATIONAL COMERCIO LTDA (FILIAL) RUA JOSE PEREIRA LIBERATO, 525 GALPAO 02 - SAO JOAO CEP:88304-401 - ITAJAI - SC TEL: (11)2738-0109		DANFE DOCUMENTO AUXILIAR DA NOTA FISCAL ELETRÔNICA 0 - ENTRADA 1 - SAÍDA Nº 000086068 fl. 1 / 1 SÉRIE 001	 CHAVE DE ACESSO 4222 0719 0272 1400 0260 5500 1000 0860 6810 5066 9812 Consulta de autenticidade no portal nacional da NF-e www.nfe.fazenda.gov.br/portal ou no site da Sefaz Autorizadora
NATUREZA DE OPERAÇÃO VENDAS		PROTOCOLO DE AUTORIZAÇÃO DE USO 342220136261799 06/07/2022 10:58:18	
INSCRIÇÃO ESTADUAL 257859845	INSCRIÇÃO ESTADUAL DO SUBST. TRIB.	CNPJ / CPF 19.027.214/0002-60	

DESTINATÁRIO / REMETENTE NOME / RAZÃO SOCIAL TERRABELLA INDUSTRIA E COMERCIO DE ESTOFADOS LTDA		CNPJ / CPF 04.969.601/0001-68	DATA DA EMISSÃO 05/07/2022
ENDEREÇO R JOAO LARA PINTO QUADRA 03 LOTE 01, 75A ANT K11		BAIRRO / DISTRITO N. SRA APARECIDA	CEP 78090-693
MUNICÍPIO CUIABA	FONE / FAX (65)3661-2073	UF MT	INSCRIÇÃO ESTADUAL 133716708
			HORA DA SAÍDA 10:53:00

FATURA				
	NÚMERO	VALOR ORIGINAL	VALOR DESCONTO	VALOR LÍQUIDO
DADOS DA FATURA	086068	3.755,49	0,00	3.755,49

DUPLICATAS											
Nº DUPLICATA	VENC.	VALOR	Nº DUPLICATA	VENC.	VALOR	Nº DUPLICATA	VENC.	VALOR	Nº DUPLICATA	VENC.	VALOR
001	05/07/2022	3.755,49									

CÁLCULO DO IMPOSTO					
BASE DE CÁLCULO DO ICMS 3.755,49	VALOR DO ICMS 150,22	BASE CÁLC. ICMS SUBST. 0,00	VALOR DO ICMS SUBST. 0,00	VALOR TOTAL DOS PRODUTOS 3.755,49	
VALOR DO FRETE 0,00	VALOR DO SEGURO 0,00	DESCONTO 0,00	OUTRAS DESP. ACESS. 0,00	VALOR DO IPI 0,00	VALOR TOTAL DA NOTA 3.755,49

TRANSPORTADOR / VOLUMES TRANSPORTADOS						
RAZÃO SOCIAL BRASIL EXPRESS TRANSPORTES URGENTES LTDA		FRETE POR CONTA 0 - REMETENTE	CÓDIGO ANTT	PLACA DO VEÍCULO	UF SC	CNPJ / CPF 15.242.990/0002-22
ENDEREÇO AV VEREADOR JOAO FRANCISCO 4000 GALPAO 9 RESSACADA		MUNICÍPIO ITAJAI	UF SC	INSCRIÇÃO ESTADUAL 257205055		
QUANTIDADE 10	ESPÉCIE VOLUMES	MARCA CKS	NUMERAÇÃO	PESO BRUTO 129,797	PESO LÍQUIDO 127,797	

DADOS DO PRODUTO / SERVIÇOS														
CÓDIGO DO PROD. / SERV.	DESCRIÇÃO DO PRODUTO / SERVIÇO	NCM / SH	CST	CPOP	UNID.	QUANT.	VALOR UNITÁRIO	VALOR DESCONTO	VALOR LÍQUIDO	BASE CÁLC. ICMS	VALOR I.C.M.S.	VALOR I.P.I.	ALÍQUOTAS ICMS	IPI
014074	VELLUS MARINHO 100%PES	60019200	100	6102	m	49,00	7,49	0,00	367,01	367,01	14,68	0,00	4,00	0,00
014076	VELLUS GRAFITE 100%PES	60019200	100	6102	m	104,00	7,49	0,00	778,96	778,96	31,16	0,00	4,00	0,00
014081	VELLUS BORDO 100%PES	60019200	100	6102	m	48,00	7,49	0,00	359,52	359,52	14,38	0,00	4,00	0,00
014145	VELLUS CHOCOLATE 100%PES	60019200	100	6102	m	149,70	7,49	0,00	1.121,25	1.121,25	44,85	0,00	4,00	0,00
014334	VELLUS BEGE 100%PES	60019200	100	6102	m	100,30	7,49	0,00	751,25	751,25	30,05	0,00	4,00	0,00
014447	VELLUS TABACO21 100%PES	60019200	100	6102	m	50,40	7,49	0,00	377,50	377,50	15,10	0,00	4,00	0,00

DADOS ADICIONAIS	
INFORMAÇÕES COMPLEMENTARES OS 89541 *** REDESPACHO POR CONTA DO DESTINATARIO **REDESPACHO: 458 PICCOLI TRANSPORTES LTDA CNPJ: 01.496.359/0002-45 I.E: 336859218117 ENDEREÇO: VIELA URGA, S/N - VILA NOVA BOMSUCCESSO GUARULHOS - SP - 07.175-332 TELEFONE: (11) 39885120 **ENDERECO DE COBRANCA:R JOAO LARA PINTO QUADRA 03 LOTE 01 75 A - N. SRA APARECIDA - CUIABA - MT - 78.090-693	RESERVADO AO FISCO

Sistema MAXIMUS - Desenvolvido por FONTDATA TECNOLOGIA - www.fontdata.com.br



Este documento foi gerado pelo usuário 056.***.***-50 em 13/02/2023 11:11:51
Número do documento: 23012612021818900000104948982
<https://pje2.tjmt.jus.br:443/pje2/Processo/ConsultaDocumento/listView.seam?x=23012612021818900000104948982>
Assinado eletronicamente por: LORENA LARRANHAGAS MAMEDES DE ARRUDA - 26/01/2023 12:02:18

RECEBEMOS DE JR COMERCIO DE TECIDOS E CONFECÇÕES LTDA EPP OS PRODUTOS / SERVIÇOS CONSTANTES DA NOTA FISCAL INDICADO AO LADO EMISSION: 25/07/2022 - DEST. / REM.: TERRABELLA INDUSTRIA E COMERCIO DE ESTOFADOS LTDA - VALOR TOTAL: R\$ 25,62		NF-e Nº 000091370 SÉRIE 001
DATA DE RECEBIMENTO	IDENTIFICAÇÃO E ASSINATURA DO RECEBEDOR	

IDENTIFICAÇÃO DO EMITENTE JR COMERCIO DE TECIDOS E CONFECÇÕES LTDA EPP AV. XV DE NOVEMBRO (TERREO), 901 - PORTO - CEP:78020-300 - CUIABA - MT TEL: (65)3619-5000		 DANFE DOCUMENTO AUXILIAR DA NOTA FISCAL ELETRÔNICA 0 - ENTRADA 1 - SAÍDA Nº 000091370 fl. 1 / 1 SÉRIE 001	CHAVE DE ACESSO 5122 0710 7358 3200 0100 5500 1000 0913 7013 0932 7189
NATUREZA DE OPERAÇÃO VENDA DE MERCADORIA ADQUIRIDA OU RECEBIDA DE TERCEIROS			Consulta de autenticidade no portal nacional da NF-e www.nfe.fazenda.gov.br/portal ou no site da Sefaz Autorizadora PROTÓCOLO DE AUTORIZAÇÃO DE USO 151220051687645 25/07/2022 13:48:21
INSCRIÇÃO ESTADUAL 133693228	INSCRIÇÃO ESTADUAL DO SUBST. TRIB.	CNPJ / CPF 10.735.832/0001-00	

DESTINATÁRIO / REMETENTE NOME / RAZÃO SOCIAL TERRABELLA INDUSTRIA E COMERCIO DE ESTOFADOS LTDA		CNPJ / CPF 04.969.601/0001-68	DATA DA EMISSÃO 25/07/2022
ENDEREÇO RUA TRINTA (LOT JD INDUSTRIARIO I), 11		BAIRRO / DISTRITO JARDIM INDUSTRIARIO	CEP 78098-666
MUNICÍPIO CUIABA	FONE / FAX (65)9928-5690	UF MT	INSCRIÇÃO ESTADUAL 00133716708
			DATA SAÍDA / ENTRADA 25/07/2022
			HORA DA SAÍDA 13:49:37

CÁLCULO DO IMPOSTO					
BASE DE CÁLCULO DO ICMS 25,62	VALOR DO ICMS 4,36	BASE CÁLC. ICMS SUBST. 0,00	VALOR DO ICMS SUBST. 0,00	VALOR APROX. DOS TRIBUTOS 7,81	VALOR TOTAL DOS PRODUTOS 26,97
VALOR DO FRETE 0,00	VALOR DO SEGURO 0,00	DESCONTO 1,35	OUTRAS DESP. ACESS. 0,00	VALOR DO IPI 0,00	VALOR TOTAL DA NOTA 25,62

TRANSPORTADOR / VOLUMES TRANSPORTADOS					
RAZÃO SOCIAL O CLIENTE RETIRA NA LOJA.	FRETE POR CONTA 1 - DESTINATARIO	CÓDIGO ANTT	PLACA DO VEÍCULO	UF	CNPJ / CPF
ENDEREÇO AV XV DE NOVEMBRO	MUNICÍPIO CUIABA			MT	INSCRIÇÃO ESTADUAL
QUANTIDADE	ESPÉCIE	MARCA	NUMERAÇÃO	PESO BRUTO	PESO LÍQUIDO

DADOS DO PRODUTO / SERVIÇOS														
CÓDIGO DO PROD. / SERV.	DESCRIÇÃO DO PRODUTO / SERVIÇO	NCM / SH	CST	CFOP	UNID.	QUANT.	VALOR UNITÁRIO	VALOR DESCONTO	VALOR LÍQUIDO	BASE CÁLC. ICMS	VALOR I.C.M.S.	VALOR I.P.I.	ALÍQUOTAS	
004567	ELAST N 20 19MM 25MT BRANCO 60	58062000	000	5102	RL	3,00	8,99	1,35	25,62	25,62	4,36	0,00	17,00	0,00

DADOS ADICIONAIS	
INFORMAÇÕES COMPLEMENTARES Vlr. Aprox. dos Tributos R\$: 3,45 (13,46%) Federal, 4,36 (17,02%) Estadual e 0,00 (0,00%) Municipal - Fonte: IBPT/FECOMERCIO MT - D3C559 EM CONFECÇÕES, NÃO RECOMENDAMOS A MISTURA DE CORES ESCURAS COM CORES CLARAS, POIS CORES ESCURAS PODEM MIGRAR PARA AS CLARAS. Nome Fantasia do Cliente: TERRABELLA ESTOFADOS Venda gerada a partir do Fechamento de Venda conforme Pedido de Venda: PED-000296220	RESERVADO AO FISCO

Sistema MAXIMUS - Desenvolvido por FONTDATA TECNOLOGIA - www.fontdata.com.br



Este documento foi gerado pelo usuário 056.***.***-50 em 13/02/2023 11:11:51
Número do documento: 23012612021818900000104948982
https://pje2.tjmt.jus.br:443/pje2/Processo/ConsultaDocumento/listView.seam?x=23012612021818900000104948982
Assinado eletronicamente por: LORENA LARRANHAGAS MAMEDES DE ARRUDA - 26/01/2023 12:02:18

RECEBEMOS DE JR COMERCIO DE TECIDOS E CONFECÇÕES LTDA EPP OS PRODUTOS / SERVIÇOS CONSTANTES DA NOTA FISCAL INDICADO AO LADO EMIÇÃO: 28/07/2022 - DEST. / REM.: TERRABELLA INDUSTRIA E COMERCIO DE ESTOFADOS LTDA - VALOR TOTAL: R\$ 442,50		NF-e Nº 000091571 SÉRIE 001
DATA DE RECEBIMENTO	IDENTIFICAÇÃO E ASSINATURA DO RECEBEDOR	

IDENTIFICAÇÃO DO EMITENTE JR COMERCIO DE TECIDOS E CONFECÇÕES LTDA EPP AV. XV DE NOVEMBRO (TERREO), 901 - PORTO - CEP:78020-300 - CUIABA - MT TEL: (65)3619-5000		DANFE DOCUMENTO AUXILIAR DA NOTA FISCAL ELETRÔNICA 0 - ENTRADA 1 - SAÍDA Nº 000091571 fl. 1 / 1 SÉRIE 001	 CHAVE DE ACESSO 5122 0710 7358 3200 0100 5500 1000 0915 7115 8255 3837 Consulta de autenticidade no portal nacional da NF-e www.nfe.fazenda.gov.br/portal ou no site da Sefaz Autorizadora
NATUREZA DE OPERAÇÃO VENDA DE MERCADORIA ADQUIRIDA OU RECEBIDA DE TERCEIROS		PROTOCOLO DE AUTORIZAÇÃO DE USO 151220052661136 28/07/2022 11:04:10	
INSCRIÇÃO ESTADUAL 133693228	INSCRIÇÃO ESTADUAL DO SUBST. TRIB.	CNPJ / CPF 10.735.832/0001-00	

DESTINATÁRIO / REMETENTE NOME / RAZÃO SOCIAL TERRABELLA INDUSTRIA E COMERCIO DE ESTOFADOS LTDA		CNPJ / CPF 04.969.601/0001-68	DATA DA EMISSÃO 28/07/2022
ENDEREÇO RUA TRINTA (LOT JD INDUSTRIARIO I), 11		BAIRRO / DISTRITO JARDIM INDUSTRIARIO	CEP 78098-666
MUNICÍPIO CUIABA	FONE / FAX (65)9928-5690	UF MT	INSCRIÇÃO ESTADUAL 00133716708
			HORA DA SAÍDA 11:05:25

BASE DE CÁLCULO DO ICMS 442,50	VALOR DO ICMS 75,23	BASE CÁLC. ICMS SUBST. 0,00	VALOR DO ICMS SUBST. 0,00	VALOR APROX. DOS TRIBUTOS 134,74	VALOR TOTAL DOS PRODUTOS 448,90
VALOR DO FRETE 0,00	VALOR DO SEGURO 0,00	DESCONTO 6,40	OUTRAS DESP. ACESS. 0,00	VALOR DO IPI 0,00	VALOR TOTAL DA NOTA 442,50

TRANSPORTADOR / VOLUMES TRANSPORTADOS RAZÃO SOCIAL O CLIENTE RETIRA NA LOJA.		FRETE POR CONTA 1 - DESTINATARIO	CÓDIGO ANTT	PLACA DO VEÍCULO	UF	CNPJ / CPF
ENDEREÇO AV XV DE NOVEMBRO		MUNICÍPIO CUIABA			MT	INSCRIÇÃO ESTADUAL
QUANTIDADE	ESPÉCIE	MARCA	NUMERAÇÃO	PESO BRUTO	PESO LÍQUIDO	
				7,700	7,700	

CÓDIGO DO PROD. / SERV.	DESCRIÇÃO DO PRODUTO / SERVIÇO	NCM / SH	CST	CFOP	UNID.	QUANT.	VALOR UNITÁRIO	VALOR TOTAL	VALOR DESCONTO	BASE CÁLC. ICMS	VALOR I.C.M.S.	VALOR I.P.I.	ALÍQUOTAS	
													ICMS	IPI
008413	CURSOR/DESLIZADOR N 05 01X01 METAL P/ ZIPER 2000UN	96072000	000	5102	UN	200,00	0,24	48,00	0,68	47,32	8,04	0,00	17,00	0,00
018900	LINHA NYLON 40/80GR 209 CHUMBO	54011090	000	5102	UN	5,00	18,90	94,50	1,35	93,15	15,84	0,00	17,00	0,00
011854	MANTA ACRILICA 140CMX060GR 80MT	56039290	000	5102	MTS	80,00	3,83	306,40	4,37	302,03	51,35	0,00	17,00	0,00

DADOS ADICIONAIS INFORMAÇÕES COMPLEMENTARES Vlr. Aprox. dos Tributos R\$: 59,51 (13,45%) Federal, 75,23 (17,00%) Estadual e 0,00 (0,00%) Municipal - Fonte: IBPT/FECOMERCIO MT - D3C559 EM CONFECÇÕES, NÃO RECOMENDAMOS A MISTURA DE CORES ESCURAS COM CORES CLARAS, POIS CORES ESCURAS PODEM MIGRAR PARA AS CLARAS. Nome Fantasia do Cliente: TERRABELLA ESTOFADOS Venda gerada a partir do Fechamento de Venda conforme Pedido de Venda: PED-000296723	RESERVADO AO FISCO
---	--------------------

Sistema MAXIMUS - Desenvolvido por FONDDATA TECNOLOGIA - www.fonddata.com.br



Este documento foi gerado pelo usuário 056.***.***-50 em 13/02/2023 11:11:51
Número do documento: 23012612021818900000104948982
<https://pje2.tjmt.jus.br:443/pje2/Processo/ConsultaDocumento/listView.seam?x=23012612021818900000104948982>
Assinado eletronicamente por: LORENA LARRANHAGAS MAMEDES DE ARRUDA - 26/01/2023 12:02:18

RECEBEMOS DE ECOFABRIL INDUSTRIA E COMERCIO LTDA OS PRODUTOS / SERVIÇOS CONSTANTES DA NOTA FISCAL INDICADO AO LADO EMISSÃO: 21/07/2022 - DEST. / REM.: TERRABELA INDUSTRIA E COMERCIO LTDA - ME - VALOR TOTAL: R\$ 3.780,18		NF-e Nº 000093522 SÉRIE 001
DATA DE RECEBIMENTO	IDENTIFICAÇÃO E ASSINATURA DO RECEBEDOR	

IDENTIFICAÇÃO DO EMITENTE ECOFABRIL INDUSTRIA E COMERCIO LTDA R MIGUEL LATORRE, 770 - AEROPORTO - CEP:13212-009 - JUNDIAI - SP TEL: (11)4815-9700		DANFE DOCUMENTO AUXILIAR DA NOTA FISCAL ELETRÔNICA 0 - ENTRADA 1 - SAÍDA Nº 000093522 fl. 1 / 1 SÉRIE 001	 CHAVE DE ACESSO 3522 0700 3085 2700 0188 5500 1000 0935 2211 1881 5512 Consulta de autenticidade no portal nacional da NF-e www.nfe.fazenda.gov.br/portal ou no site da Sefaz Autorizadora
NATUREZA DE OPERAÇÃO VENDA		PROTOCOLO DE AUTORIZAÇÃO DE USO 135220966805000 21/07/2022 08:45:35	
INSCRIÇÃO ESTADUAL 407190680112	INSCRIÇÃO ESTADUAL DO SUBST. TRIB.	CNPJ / CPF 00.308.527/0001-88	

DESTINATÁRIO / REMETENTE		
NOME / RAZÃO SOCIAL TERRABELA INDUSTRIA E COMERCIO LTDA - ME	CNPJ / CPF 04.969.601/0001-68	DATA DA EMISSÃO 21/07/2022
ENDEREÇO R JOAO LARA PINTO QUADRA 03 LOTE 01, 75A ANT KM11	BAIRRO / DISTRITO N. SRA APARECIDA	CEP 78090-693
MUNICÍPIO CUIABA	FONE / FAX (65)3661-2073	UF MT
INSCRIÇÃO ESTADUAL 133716708		HORA DA SAÍDA 08:50:00

FATURA	NÚMERO	VALOR ORIGINAL	VALOR DESCONTO	VALOR LÍQUIDO
DADOS DA FATURA	93522	3.780,18	0,00	3.780,18

DUPLICATAS											
Nº DUPLICATA	VENC.	VALOR	Nº DUPLICATA	VENC.	VALOR	Nº DUPLICATA	VENC.	VALOR	Nº DUPLICATA	VENC.	VALOR
001	21/07/2022	3.780,18									

CÁLCULO DO IMPOSTO					
BASE DE CÁLCULO DO ICMS 3.780,18	VALOR DO ICMS 264,61	BASE CÁLC. ICMS SUBST. 0,00	VALOR DO ICMS SUBST. 0,00	VALOR TOTAL DOS PRODUTOS 3.780,18	
VALOR DO FRETE 0,00	VALOR DO SEGURO 0,00	DESCONTO 0,00	OUTRAS DESP. ACESS. 0,00	VALOR DO IPI 0,00	VALOR TOTAL DA NOTA 3.780,18

TRANSPORTADOR / VOLUMES TRANSPORTADOS							
RAZÃO SOCIAL ANDRE LUIS CARDOSO TRANSPORTES DE CARGAS		FRETE POR CONTA 0 - REMETENTE		CÓDIGO ANTT	PLACA DO VEÍCULO	UF SP	CNPJ / CPF 10.743.864/0001-57
ENDEREÇO AV EUNICE CAVALCANTE S. QUEIROZ 1560 , PQ. RESIDENCIAL JUNDI			MUNICÍPIO JUNDIAI		INSCRIÇÃO ESTADUAL 407484610113		
QUANTIDADE 1	ESPÉCIE FARDOS	MARCA ECOFABRIL	NUMERAÇÃO	PESO BRUTO 301,100	PESO LÍQUIDO 299,900		

DADOS DO PRODUTO / SERVIÇOS														
CÓDIGO DO PROD. / SERV.	DESCRIÇÃO DO PRODUTO / SERVIÇO	NCM / SH	CST	CFOP	UNID.	QUANT.	VALOR UNITÁRIO	VALOR DESCONTO	VALOR LÍQUIDO	BASE CÁLC. ICMS	VALOR I.C.M.S.	VALOR I.P.I.	ALÍQUOTAS ICMS IPI	
10065	FIBRA SINTETICA POLIESTER T008 HCS 70X064	55032090	500	6101	KG	302,899	12,48	0,00	3.780,18	3.780,18	264,61	0,00	7,00	0,00

DADOS ADICIONAIS	
INFORMAÇÕES COMPLEMENTARES 31 - I.P.I.: Aliquota reduzida a "0%" conforme Anexo do Decreto 11055/2022 TRANSPORTE DA MERCADORIA SERA SECCIONADO, CORRESPONDENTE A DOIS TRECHOS DISTINTOS, SENDO O SEGUNDO TRECHO POR CONTA DO DESTINATARIO EFETUADO POR: PICCOLI TRANSPORTE LTDA EPP - R VIELA URGA, 557 - VILA NOVA BONSUCESSO - GUARULHOS/SP - CNPJ: 01.496.359/0002-45 - IE: 127.344.402.113 REPRESENTANTE: DIRETO - PEDIDO: 0 PESO NORMATIVO CONF. NORMA ABNT PB 328	RESERVADO AO FISCO

Sistema MAXIMUS - Desenvolvido por FONTDATA TECNOLOGIA - www.fontdata.com.br



Este documento foi gerado pelo usuário 056.***.***-50 em 13/02/2023 11:11:51
Número do documento: 23012612021818900000104948982
<https://pje2.tjmt.jus.br:443/pje2/Processo/ConsultaDocumento/listView.seam?x=23012612021818900000104948982>
Assinado eletronicamente por: LORENA LARRANHAGAS MAMEDES DE ARRUDA - 26/01/2023 12:02:18

RECEBEMOS DE SUPERTEC COMERCIO E IMPORTACAO LTDA OS PRODUTOS / SERVIÇOS CONSTANTES DA NOTA FISCAL INDICADO AO LADO EMISSION: 02/07/2022 - DEST. / REM.: TERRABELLA INDUSTRIA E COMERCIO DE ESTOFADOS LTDA - VALOR TOTAL: R\$ 114,00		NF-e Nº 000118727 SÉRIE 001
DATA DE RECEBIMENTO	IDENTIFICAÇÃO E ASSINATURA DO RECEBEDOR	

IDENTIFICAÇÃO DO EMITENTE SUPERTEC COMERCIO E IMPORTACAO LTDA Av: General Mello, 2351 B - Jardim Tropical - CEP:78065-290 - CUIABA - MT TEL: (65)3634-2266		DANFE DOCUMENTO AUXILIAR DA NOTA FISCAL ELETRÔNICA 0 - ENTRADA 1 - SAÍDA Nº 000118727 fl. 1 / 1 SÉRIE 001		 CHAVE DE ACESSO 5122 0701 1846 2500 0202 5500 1000 1187 2714 3827 9817 Consulta de autenticidade no portal nacional da NF-e www.nfe.fazenda.gov.br/portal ou no site da Sefaz Autorizadora	
NATUREZA DE OPERAÇÃO VENDA MERCADORIA		PROTOCOLO DE AUTORIZAÇÃO DE USO 151220045719619 02/07/2022 09:11:43			
INSCRIÇÃO ESTADUAL 00133676501	INSCRIÇÃO ESTADUAL DO SUBST. TRIB.	CNPJ / CPF 01.184.625/0002-02			

DESTINATÁRIO / REMETENTE NOME / RAZÃO SOCIAL TERRABELLA INDUSTRIA E COMERCIO DE ESTOFADOS LTDA			CNPJ / CPF 04.969.601/0001-68	DATA DA EMISSÃO 02/07/2022
ENDEREÇO R JOAO LARA PINTO QUADRA 03 LOTE 01, 75 A ANT K11		BAIRRO / DISTRITO N. SRA APARECID	CEP 78090-693	DATA SAÍDA / ENTRADA 02/07/2022
MUNICÍPIO CUIABA	FONE / FAX (65)3661-2073	UF MT	INSCRIÇÃO ESTADUAL 00133716708	HORA DA SAÍDA 09:11:13

FATURA			
NÚMERO	VALOR ORIGINAL	VALOR DESCONTO	VALOR LÍQUIDO
DADOS DA FATURA 118727	114,00	0,00	114,00

CÁLCULO DO IMPOSTO					
BASE DE CÁLCULO DO ICMS	VALOR DO ICMS	BASE CÁLC. ICMS SUBST.	VALOR DO ICMS SUBST.	VALOR APROX. DOS TRIBUTOS	VALOR TOTAL DOS PRODUTOS
0,00	0,00	0,00	0,00	16,13	114,00
VALOR DO FRETE	VALOR DO SEGURO	DESCONTO	OUTRAS DESP. ACESS.	VALOR DO IPI	VALOR TOTAL DA NOTA
0,00	0,00	0,00	0,00	0,00	114,00

TRANSPORTADOR / VOLUMES TRANSPORTADOS RAZÃO SOCIAL RETIRA		FRETE POR CONTA 1 - DESTINATARIO	CÓDIGO ANTT	PLACA DO VEÍCULO	UF	CNPJ / CPF
ENDEREÇO		MUNICÍPIO		UF	INSCRIÇÃO ESTADUAL	
QUANTIDADE	ESPÉCIE	MARCA	NUMERAÇÃO	PESO BRUTO	PESO LÍQUIDO	
	VOL	SUPERTEC	1	2,000	2,000	

DADOS DO PRODUTO / SERVIÇOS														
CÓDIGO DO PROD. / SERV.	DESCRIÇÃO DO PRODUTO / SERVIÇO	NCM / SH	CST	CFOP	UNID.	QUANT.	VALOR UNITÁRIO	VALOR DESCONTO	VALOR LÍQUIDO	BASE CÁLC. ICMS	VALOR I.C.M.S.	VALOR I.P.I.	ALÍQUOTAS ICMS	IPI
45062	COTOVELO TERMO 90o 25MM - TOPFUSION - JO250A	39174090	060	5405	PC	4,00	3,00	0,00	12,00	0,00	0,00	0,00	0,00	0,00
45072	LUVA TERMO 25MM - TOPFUSION - LU250A	39174090	060	5405	PC	4,00	3,00	0,00	12,00	0,00	0,00	0,00	0,00	0,00
35141	CAP TERMO 25MM - TOPFUSION - CP250A	39174090	060	5405	PC	2,00	4,50	0,00	9,00	0,00	0,00	0,00	0,00	0,00
44865	VALV ESF MON PN25 3/4 - GENEBRE - 3028 05	84818090	060	5405	PC	1,00	35,00	0,00	35,00	0,00	0,00	0,00	0,00	0,00
45052	ADAPTADOR TERMO 25MM X 3/4 - TOPFUSION - AD25340A	39174090	060	5405	PC	2,00	18,00	0,00	36,00	0,00	0,00	0,00	0,00	0,00
6551	FITA VEDA ROSCA 18MM X 50 MT - TECNOFITA - MFB131850	39209990	060	5405	RL	1,00	10,00	0,00	10,00	0,00	0,00	0,00	0,00	0,00

DADOS ADICIONAIS INFORMAÇÕES COMPLEMENTARES TERRABELLA ESTOFADOS / FP:[SAFRA] - DEBITO VISA / V:PEDRO / VENDA MERCADORIA ICMS ST DE ACORDO COM ANEXO X DO RICMS/MT / PROCON-MT: AV. HIST.RUBENS DE MENDONCA, 917 - BAIRRO ARAES - CEP 78.008-000 - CUIABA - MT - FONE: 151 / Valor Aproximado Tributos - R\$ 16,13 (14,15%) Fonte: IBPT	RESERVADO AO FISCO
---	--------------------

Sistema MAXIMUS - Desenvolvido por FONTDATA TECNOLOGIA - www.fontdata.com.br



Este documento foi gerado pelo usuário 056.***.***-50 em 13/02/2023 11:11:51
Número do documento: 23012612021818900000104948982
<https://pje2.tjmt.jus.br:443/pje2/Processo/ConsultaDocumento/listView.seam?x=23012612021818900000104948982>
Assinado eletronicamente por: LORENA LARRANHAGAS MAMEDES DE ARRUDA - 26/01/2023 12:02:18

RECEBEMOS DE DIASA COMERCIO E DISTRIBUICAO LTDA OS PRODUTOS / SERVIÇOS CONSTANTES DA NOTA FISCAL INDICADO AO LADO EMISSÃO: 25/07/2022 - DEST. / REM.: TERRABELLA INDUSTRIA E COMERCIO DE ESTOFADOS LTDA - VALOR TOTAL: R\$ 177,00		NF-e Nº 000165699 SÉRIE 003
DATA DE RECEBIMENTO	IDENTIFICAÇÃO E ASSINATURA DO RECEBEDOR	

IDENTIFICAÇÃO DO EMITENTE DIASA COMERCIO E DISTRIBUICAO LTDA AVENIDA FERNANDO CORREA DA COSTA, 5799 - PARQUE OHARA - CEP:78080-300 - CUIABA - MT TEL: (65)3319-7000		DANFE DOCUMENTO AUXILIAR DA NOTA FISCAL ELETRÔNICA 0 - ENTRADA 1 - SAÍDA Nº 000165699 fl. 1 / 1 SÉRIE 003	 CHAVE DE ACESSO 5122 0701 3904 4200 0405 5500 3000 1656 9917 0228 5315 Consulta de autenticidade no portal nacional da NF-e www.nfe.fazenda.gov.br/portal ou no site da Sefaz Autorizadora
NATUREZA DE OPERAÇÃO VENDA MERC.ADQ. EM OP.CONTRIB ST		PROTOCOLO DE AUTORIZAÇÃO DE USO 151220051744440 25/07/2022 15:44:16	
INSCRIÇÃO ESTADUAL 131875523	INSCRIÇÃO ESTADUAL DO SUBST. TRIB.	CNPJ / CPF 01.390.442/0004-05	

DESTINATÁRIO / REMETENTE NOME / RAZÃO SOCIAL TERRABELLA INDUSTRIA E COMERCIO DE ESTOFADOS LTDA		CNPJ / CPF 04.969.601/0001-68	DATA DA EMISSÃO 25/07/2022
ENDEREÇO RUA K-11, S/N	BAIRRO / DISTRITO JD NSo APARECIDA	CEP 78000-000	DATA SAÍDA / ENTRADA 25/07/2022
MUNICÍPIO CUIABA	FONE / FAX (65)3661-2073	UF MT	INSCRIÇÃO ESTADUAL 133716708
HORA DA SAÍDA 15:42:49			

INFORMAÇÕES DO LOCAL DE ENTREGA NOME / RAZÃO SOCIAL TERRABELLA INDUSTRIA E COMERCIO DE ESTOFADOS LTDA		CNPJ / CPF 04.969.601/0001-68	INSCRIÇÃO ESTADUAL 133716708
ENDEREÇO RUA K-11, S/N	BAIRRO / DISTRITO JD NSo APARECIDA	CEP 78000-000	
MUNICÍPIO CUIABA		UF MT	TELEFONE / FAX (65)3661-2073

FATURA				
NÚMERO	VALOR ORIGINAL	VALOR DESCONTO	VALOR LÍQUIDO	
DADOS DA FATURA	165699/	177,00	0,00	177,00

DUPLICATAS											
Nº DUPLICATA	VENC.	VALOR	Nº DUPLICATA	VENC.	VALOR	Nº DUPLICATA	VENC.	VALOR	Nº DUPLICATA	VENC.	VALOR
001	26/07/2022	177,00									

CÁLCULO DO IMPOSTO					
BASE DE CÁLCULO DO ICMS	VALOR DO ICMS	BASE CÁLC. ICMS SUBST.	VALOR DO ICMS SUBST.	VALOR APROX. DOS TRIBUTOS	VALOR TOTAL DOS PRODUTOS
0,00	0,00	0,00	0,00	23,75	177,00
VALOR DO FRETE	VALOR DO SEGURO	DESCONTO	OUTRAS DESP. ACESS.	VALOR DO IPI	VALOR TOTAL DA NOTA
0,00	0,00	0,00	0,00	0,00	177,00

TRANSPORTADOR / VOLUMES TRANSPORTADOS						
RAZÃO SOCIAL	FRETE POR CONTA	CÓDIGO ANTT	PLACA DO VEÍCULO	UF	CNPJ / CPF	
	1 - DESTINATARIO					
ENDEREÇO	MUNICÍPIO	UF	INSCRIÇÃO ESTADUAL			
QUANTIDADE	ESPÉCIE	MARCA	NUMERAÇÃO	PESO BRUTO	PESO LÍQUIDO	
				0,850	0,850	

DADOS DO PRODUTO / SERVIÇOS														
CÓDIGO DO PROD. / SERV.	DESCRIÇÃO DO PRODUTO / SERVIÇO	NCM / SH	CST	CPOP	UNID.	QUANT.	VALOR UNITÁRIO	VALOR DESCONTO	VALOR LÍQUIDO	BASE CÁLC. ICMS	VALOR I.C.M.S.	VALOR I.P.I.	ALÍQUOTAS ICMS	ALÍQUOTAS IPI
003672	LAMINA SERRA CIRCULAR DE WIDIA 12POL 36D FRO 30MM VONDER 46 50 300 360	82023100	160	5405	UN	1,00	177,00	0,00	177,00	0,00	0,00	0,00	0,00	0,00

DADOS ADICIONAIS	
INFORMAÇÕES COMPLEMENTARES	RESERVADO AO FISCO

Sistema MAXIMUS - Desenvolvido por FONTDATA TECNOLOGIA - www.fontdata.com.br



Este documento foi gerado pelo usuário 056.***.***-50 em 13/02/2023 11:11:51
Número do documento: 23012612021818900000104948982
<https://pje2.tjmt.jus.br:443/pje2/Processo/ConsultaDocumento/listView.seam?x=23012612021818900000104948982>
Assinado eletronicamente por: LORENA LARRANHAGAS MAMEDES DE ARRUDA - 26/01/2023 12:02:18

RECEBEMOS DE VANDERLY MIGUEL DA SILVA E CIA LTDA OS PRODUTOS / SERVIÇOS CONSTANTES DA NOTA FISCAL INDICADO AO LADO EMISSION: 08/07/2022 - DEST. / REM.: TERRABELLA IND E COM DE ESTOFADOS LTDA - ME - VALOR TOTAL: R\$ 190,00		NF-e Nº 000185735 SÉRIE 001
DATA DE RECEBIMENTO	IDENTIFICAÇÃO E ASSINATURA DO RECEBEDOR	

IDENTIFICAÇÃO DO EMITENTE VANDERLY MIGUEL DA SILVA E CIA LTDA AV 15 DE NOVEMBRO, 837 - PORTO - CEP:78025-031 - CUIABA - MT TEL: (65)3322-5311		DANFE DOCUMENTO AUXILIAR DA NOTA FISCAL ELETRÔNICA 0 - ENTRADA 1 - SAÍDA Nº 000185735 fl. 1 / 1 SÉRIE 001			
NATUREZA DE OPERAÇÃO VENDA DE MERCADORIAS		CHAVE DE ACESSO 5122 0732 9383 8300 0130 5500 1000 1857 3510 0537 1978		Consulta de autenticidade no portal nacional da NF-e www.nfe.fazenda.gov.br/portal ou no site da Sefaz Autorizadora	
INSCRIÇÃO ESTADUAL 130711080		INSCRIÇÃO ESTADUAL DO SUBST. TRIB.		CNPJ / CPF 32.938.383/0001-30	
		PROTÓCOLO DE AUTORIZAÇÃO DE USO 151220047317215 08/07/2022 08:27:34			

DESTINATÁRIO / REMETENTE			CNPJ / CPF		DATA DA EMISSÃO
NOME / RAZÃO SOCIAL TERRABELLA IND E COM DE ESTOFADOS LTDA - ME			04.969.601/0001-68		08/07/2022
ENDEREÇO R JOAO LARA PINTO QUADRA 03 LOTE 01, 75 A ANT K11			BAIRRO / DISTRITO N. SRA APARECIDA		CEP 78090-693
MUNICÍPIO CUIABA			FONE / FAX (65)3661-2073		UF MT
			INSCRIÇÃO ESTADUAL 133716708		HORA DA SAÍDA 08:27:00

CÁLCULO DO IMPOSTO					
BASE DE CÁLCULO DO ICMS 190,00	VALOR DO ICMS 32,30	BASE CÁLC. ICMS SUBST. 0,00	VALOR DO ICMS SUBST. 0,00	VALOR TOTAL DOS PRODUTOS 205,50	
VALOR DO FRETE 0,00	VALOR DO SEGURO 0,00	DESCONTO 15,50	OUTRAS DESP. ACESS. 0,00	VALOR DO IPI 0,00	VALOR TOTAL DA NOTA 190,00

TRANSPORTADOR / VOLUMES TRANSPORTADOS						
RAZÃO SOCIAL		FRETE POR CONTA 1 - DESTINATARIO	CÓDIGO ANTT	PLACA DO VEÍCULO	UF	CNPJ / CPF
ENDEREÇO			MUNICÍPIO		UF	INSCRIÇÃO ESTADUAL
QUANTIDADE 100	ESPÉCIE	MARCA	NUMERAÇÃO	PESO BRUTO	PESO LÍQUIDO	

DADOS DO PRODUTO / SERVIÇOS														
CÓDIGO DO PROD. / SERV.	DESCRIÇÃO DO PRODUTO / SERVIÇO	NCM / SH	CST	CFOP	UNID.	QUANT.	VALOR UNITÁRIO	VALOR DESCONTO	VALOR LÍQUIDO	BASE CÁLC. ICMS	VALOR I.C.M.S.	VALOR I.P.I.	ALÍQUOTAS ICMS IPI	
10359	MASCARA PFF 1 S/ VALVULA MASTT 1501 C. A.45.022 ALLTEC	63079010	000	5102	PCA	50,00	1,70	6,41	78,59	78,59	13,36	0,00	17,00	0,00
004913	PROTECTOR AURIC.COPOLIMERO PLUGUE DYSTRAY	40151900	000	5102	PCA	30,00	1,15	2,60	31,90	31,90	5,42	0,00	17,00	0,00
000112	OCULOS SEG. SPECTRA 2000 INCOLOR C A 28.018 ORION	90049020	000	5102	PCA	20,00	4,30	6,49	79,51	79,51	13,52	0,00	17,00	0,00

DADOS ADICIONAIS	
INFORMAÇÕES COMPLEMENTARES ICMS recolhido GARANTIDO INTEGRAL conf. ART 435-O-1 a 23 do RICMS/// Vendedor: 005 Nome: WILLIAM /// Nome Fantasia: TERRABELLA ESTOFADOS/// Condição de Pagamento : 1- A VISTA/// Orcamento : 781237/// Formas Pagamento: ELO VISA DEBITO: R\$ 190,00 ///PROCOM/MT AV.HIST.RUBENS DE MENDONCA N.17, B. ARAES, ED.EXCEC. CENTER, CEP:78008-000. FONE: 151///ICMS: TRIBUTADO ARTIGO 95 DO CAPITULO III DO RICMS/2014.	RESERVADO AO FISCO

Sistema MAXIMUS - Desenvolvido por FONTDATA TECNOLOGIA - www.fontdata.com.br



Este documento foi gerado pelo usuário 056.***.***-50 em 13/02/2023 11:11:51
Número do documento: 23012612021818900000104948982
<https://pje2.tjmt.jus.br:443/pje2/Processo/ConsultaDocumento/listView.seam?x=23012612021818900000104948982>
Assinado eletronicamente por: LORENA LARRANHAGAS MAMEDES DE ARRUDA - 26/01/2023 12:02:18

RECEBEMOS DE IMPERIO MATERIAIS P INDUSTRIA MOVELEIRA LTDA OS PRODUTOS / SERVIÇOS CONSTANTES DA NOTA FISCAL INDICADO AO LADO EMISSÃO: 25/07/2022 - DEST. / REM.: TERRABELLA INDUSTRIA E COMERCIO DE ESTOFADOS LTDA - VALOR TOTAL: R\$ 292,55		NF-e Nº 000199372 SÉRIE 002
DATA DE RECEBIMENTO	IDENTIFICAÇÃO E ASSINATURA DO RECEBEDOR	

IDENTIFICAÇÃO DO EMITENTE IMPERIO MATERIAIS P INDUSTRIA MOVELEIRA LTDA P Q30, 2700 Quadra 30 - Dist Ind - CEP:78098-420 - Cuiaba - MT TEL: (65)3319-7272		DANFE DOCUMENTO AUXILIAR DA NOTA FISCAL ELETRÔNICA 0 - ENTRADA 1 - SAÍDA Nº 000199372 fl. 1 / 1 SÉRIE 002			
NATUREZA DE OPERAÇÃO VENDA MERC TERC DO ESTADO C ST		CHAVE DE ACESSO 5122 0702 3509 6800 0173 5500 2000 1993 7212 6709 9409		Consulta de autenticidade no portal nacional da NF-e www.nfe.fazenda.gov.br/portal ou no site da Sefaz Autorizadora	
INSCRIÇÃO ESTADUAL 131796100		INSCRIÇÃO ESTADUAL DO SUBST. TRIB.		PROTOCOLO DE AUTORIZAÇÃO DE USO 151220051761371 25/07/2022 16:14:47	
		CNPJ / CPF 02.350.968/0001-73			

DESTINATÁRIO / REMETENTE			CNPJ / CPF		DATA DA EMISSÃO	
NOME / RAZÃO SOCIAL TERRABELLA INDUSTRIA E COMERCIO DE ESTOFADOS LTDA			04.969.601/0001-68		25/07/2022	
ENDEREÇO Trinta, 11 Lot Jd In			BAIRRO / DISTRITO Jd Indust I		CEP 78098-666	
MUNICÍPIO Cuiaba			FONE / FAX (65)99928-5690		UF MT	
			INSCRIÇÃO ESTADUAL 133716708		HORA DA SAÍDA 16:14:37	

FATURA				
	NÚMERO	VALOR ORIGINAL	VALOR DESCONTO	VALOR LÍQUIDO
DADOS DA FATURA	306239	292,55	0,00	292,55

DUPLICATAS											
Nº DUPLICATA	VENC.	VALOR	Nº DUPLICATA	VENC.	VALOR	Nº DUPLICATA	VENC.	VALOR	Nº DUPLICATA	VENC.	VALOR
001	25/07/2022	292,55									

CÁLCULO DO IMPOSTO					
BASE DE CÁLCULO DO ICMS	VALOR DO ICMS	BASE CÁLC. ICMS SUBST.	VALOR DO ICMS SUBST.	VALOR APROX. DOS TRIBUTOS	VALOR TOTAL DOS PRODUTOS
0,00	0,00	0,00	0,00	52,65	332,44
VALOR DO FRETE	VALOR DO SEGURO	DESCONTO	OUTRAS DESP. ACESS.	VALOR DO IPI	VALOR TOTAL DA NOTA
0,00	0,00	39,89	0,00	0,00	292,55

TRANSPORTADOR / VOLUMES TRANSPORTADOS						
RAZÃO SOCIAL RETIRA		FRETE POR CONTA 9 - SEM FRETE		CÓDIGO ANTT	PLACA DO VEÍCULO	UF
ENDEREÇO		MUNICÍPIO			UF	INSCRIÇÃO ESTADUAL
QUANTIDADE	ESPÉCIE	MARCA	NUMERAÇÃO	PESO BRUTO	PESO LÍQUIDO	
				5,180		

DADOS DO PRODUTO / SERVIÇOS														
CÓDIGO DO PROD. / SERV.	DESCRIÇÃO DO PRODUTO / SERVIÇO	NCM / SH	CST	CPOP	UNID.	QUANT.	VALOR UNITÁRIO	VALOR DESCONTO	VALOR LÍQUIDO	BASE CÁLC. ICMS	VALOR I.C.M.S.	VALOR I.P.I.	ALÍQUOTAS ICMS IPI	
53965	PARAFUSO CHATA 4 0 c 50 mm PHILIPS BICROMATIZADO CAIXA 5 ct RC2 IMPORT EXPORT	73181200	060	5405	Cx KG	2,00 2,00	81,02 81,02	19,44	142,60	0,00	0,00	0,00	0,00	0,00
52933	PARAFUSO CHATA 4 0 c 25 mm PHILIPS BICROMATIZADO CAIXA 5 ct RC2 IMPORT EXPORT	73181200	060	5405	Cx KG	4,00 4,00	42,60 42,60	20,45	149,95	0,00	0,00	0,00	0,00	0,00

DADOS ADICIONAIS	
INFORMAÇÕES COMPLEMENTARES - PROCON MT AV Historiador Rubens Mendonca 917 B Araes ED Eldorado CEP 78008 000 FONE 151 e 65 3613 8500 -	RESERVADO AO FISCO

Sistema MAXIMUS - Desenvolvido por FONTDATA TECNOLOGIA - www.fontdata.com.br



Este documento foi gerado pelo usuário 056.***.***-50 em 13/02/2023 11:11:51
Número do documento: 23012612021818900000104948982
<https://pje2.tjmt.jus.br:443/pje2/Processo/ConsultaDocumento/listView.seam?x=23012612021818900000104948982>
Assinado eletronicamente por: LORENA LARRANHAGAS MAMEDES DE ARRUDA - 26/01/2023 12:02:18

RECEBEMOS DE IMPERIO MATERIAIS P INDUSTRIA MOVELEIRA LTDA OS PRODUTOS / SERVIÇOS CONSTANTES DA NOTA FISCAL INDICADO AO LADO EMISSION: 27/07/2022 - DEST. / REM.: TERRABELLA INDUSTRIA E COMERCIO DE ESTOFADOS LTDA - VALOR TOTAL: R\$ 191,14		NF-e Nº 000199441 SÉRIE 002
DATA DE RECEBIMENTO	IDENTIFICAÇÃO E ASSINATURA DO RECEBEDOR	

IDENTIFICAÇÃO DO EMITENTE IMPERIO MATERIAIS P INDUSTRIA MOVELEIRA LTDA P Q30, 2700 Quadra 30 - Dist Ind - CEP:78098-420 - Cuiaba - MT TEL: (65)3319-7272		DANFE DOCUMENTO AUXILIAR DA NOTA FISCAL ELETRÔNICA 0 - ENTRADA 1 - SAÍDA Nº 000199441 fl. 1 / 1 SÉRIE 002		 CHAVE DE ACESSO 5122 0702 3509 6800 0173 5500 2000 1994 4118 5111 2699 Consulta de autenticidade no portal nacional da NF-e www.nfe.fazenda.gov.br/portal ou no site da Sefaz Autorizadora	
NATUREZA DE OPERAÇÃO VENDA MERC TERC DO ESTADO C ST		PROTOCOLO DE AUTORIZAÇÃO DE USO 151220052274577 27/07/2022 09:52:58			
INSCRIÇÃO ESTADUAL 131796100	INSCRIÇÃO ESTADUAL DO SUBST. TRIB.	CNPJ / CPF 02.350.968/0001-73			

DESTINATÁRIO / REMETENTE NOME / RAZÃO SOCIAL TERRABELLA INDUSTRIA E COMERCIO DE ESTOFADOS LTDA			CNPJ / CPF 04.969.601/0001-68	DATA DA EMISSÃO 27/07/2022
ENDEREÇO Trinta, 11 Lot Jd In		BAIRRO / DISTRITO Jd Indust I	CEP 78098-666	DATA SAÍDA / ENTRADA 27/07/2022
MUNICÍPIO Cuiaba	FONE / FAX (65)99928-5690	UF MT	INSCRIÇÃO ESTADUAL 133716708	HORA DA SAÍDA 09:52:31

FATURA				
NÚMERO	VALOR ORIGINAL	VALOR DESCONTO	VALOR LÍQUIDO	
DADOS DA FATURA	306344	191,14	0,00	191,14

DUPLICATAS											
Nº DUPLICATA	VENC.	VALOR	Nº DUPLICATA	VENC.	VALOR	Nº DUPLICATA	VENC.	VALOR	Nº DUPLICATA	VENC.	VALOR
001	27/07/2022	191,14									

CÁLCULO DO IMPOSTO					
BASE DE CÁLCULO DO ICMS	VALOR DO ICMS	BASE CÁLC. ICMS SUBST.	VALOR DO ICMS SUBST.	VALOR APROX. DOS TRIBUTOS	VALOR TOTAL DOS PRODUTOS
46,20	7,85	0,00	0,00	26,91	212,39
VALOR DO FRETE	VALOR DO SEGURO	DESCONTO	OUTRAS DESP. ACESS.	VALOR DO IPI	VALOR TOTAL DA NOTA
0,00	0,00	21,25	0,00	0,00	191,14

TRANSPORTADOR / VOLUMES TRANSPORTADOS						
RAZÃO SOCIAL RETIRA		FRETE POR CONTA 9 - SEM FRETE	CÓDIGO ANTT	PLACA DO VEÍCULO	UF	CNPJ / CPF
ENDEREÇO			MUNICÍPIO	UF	INSCRIÇÃO ESTADUAL	
QUANTIDADE	ESPÉCIE	MARCA	NUMERAÇÃO	PESO BRUTO	PESO LÍQUIDO	
				1,150		

DADOS DO PRODUTO / SERVIÇOS														
CÓDIGO DO PROD. / SERV.	DESCRIÇÃO DO PRODUTO / SERVIÇO	NCM / SH	CST	CFOP	UNID.	QUANT.	VALOR UNITÁRIO	VALOR TOTAL	VALOR DESCONTO	BASE CÁLC. ICMS	VALOR I.C.M.S.	VALOR I.P.I.	ALÍQUOTAS ICMS IPI	
13326	SELADORA NITROCELULOSE EXTRA 3 6 L NL597 00 SAYERLACK	32149000	060	5405	G KG	1,00 1,00	161,05 161,05	161,05	16,11	0,00	0,00	0,00	0,00	0,00
61800	SOLVENTE ECO 2500 USO GERAL 0 9 L AMAZON	38140090	000	5102	Un KG	1,00 1,00	29,96 29,96	29,96	3,00	26,96	4,58	0,00	17,00	0,00
55480	ESTOPA ACABAMENTO 500 g NOVOS TEMPOS	83024200	000	5102	Pt KG	1,00 1,00	21,38 21,38	21,38	2,14	19,24	3,27	0,00	17,00	0,00

DADOS ADICIONAIS	
INFORMAÇÕES COMPLEMENTARES - PROCON MT AV Historiador Rubens Mendonca 917 B Araes ED Eldorado CEP 78008 000 FONE 151 e 65 3613 8500 -	RESERVADO AO FISCO

Sistema MAXIMUS - Desenvolvido por FONTDATA TECNOLOGIA - www.fontdata.com.br



Este documento foi gerado pelo usuário 056.***.***-50 em 13/02/2023 11:11:51
Número do documento: 23012612021818900000104948982
<https://pje2.tjmt.jus.br:443/pje2/Processo/ConsultaDocumento/listView.seam?x=23012612021818900000104948982>
Assinado eletronicamente por: LORENA LARRANHAGAS MAMEDES DE ARRUDA - 26/01/2023 12:02:18

RECEBEMOS DE CASA DE COURO SANTA RITA LTDA OS PRODUTOS / SERVIÇOS CONSTANTES DA NOTA FISCAL INDICADO AO LADO EMISSÃO: 08/08/2022 - DEST. / REM.: TERRA BELLA IND E COM ESTOFADOS LTDA ME - VALOR TOTAL: R\$ 521,00		NF-e Nº 000227329 SÉRIE 001
DATA DE RECEBIMENTO	IDENTIFICAÇÃO E ASSINATURA DO RECEBEDOR	

IDENTIFICAÇÃO DO EMITENTE CASA DE COURO SANTA RITA LTDA AV QUINZE DE NOVEMBRO, 930 - PORTO - CEP:78025-032 - CUIABA - MT TEL: (65)3317-6200		 DANFE DOCUMENTO AUXILIAR DA NOTA FISCAL ELETRÔNICA 0 - ENTRADA 1 - SAÍDA Nº 000227329 fl. 1 / 1 SÉRIE 001	CHAVE DE ACESSO 5122 0879 1153 5800 0209 5500 1000 2273 2919 1068 9944
NATUREZA DE OPERAÇÃO VENDA DE MERCADORIA ADQUIRIDA OU RECEBIDA DE TERCEIROS			PROTOCOLO DE AUTORIZAÇÃO DE USO 151220055344699 08/08/2022 09:03:45
INSCRIÇÃO ESTADUAL 131693840	INSCRIÇÃO ESTADUAL DO SUBST. TRIB.	CNPJ / CPF 79.115.358/0002-09	

DESTINATÁRIO / REMETENTE NOME / RAZÃO SOCIAL TERRA BELLA IND E COM ESTOFADOS LTDA ME		CNPJ / CPF 04.969.601/0001-68	DATA DA EMISSÃO 08/08/2022
ENDEREÇO R K-11, QDA 03 LOTE 01 A 75		BAIRRO / DISTRITO JARDIM NOSSA SENHORA APA	CEP 78090-693
MUNICÍPIO CUIABA	FONE / FAX (65)3661-2073	UF MT	INSCRIÇÃO ESTADUAL 133716708
			HORA DA SAÍDA 10:02:18

CÁLCULO DO IMPOSTO					
BASE DE CÁLCULO DO ICMS 521,00	VALOR DO ICMS 88,57	BASE CÁLC. ICMS SUBST. 0,00	VALOR DO ICMS SUBST. 0,00	VALOR APROX. DOS TRIBUTOS 135,46	VALOR TOTAL DOS PRODUTOS 718,76
VALOR DO FRETE 0,00	VALOR DO SEGURO 0,00	DESCONTO 197,76	OUTRAS DESP. ACESS. 0,00	VALOR DO IPI 0,00	VALOR TOTAL DA NOTA 521,00

TRANSPORTADOR / VOLUMES TRANSPORTADOS						
RAZÃO SOCIAL		FRETE POR CONTA 9 - SEM FRETE	CÓDIGO ANTT	PLACA DO VEÍCULO	UF	CNPJ / CPF
ENDEREÇO			MUNICÍPIO	UF	INSCRIÇÃO ESTADUAL	
QUANTIDADE 2	ESPÉCIE	MARCA	NUMERAÇÃO	PESO BRUTO 10,000	PESO LÍQUIDO 10,000	

DADOS DO PRODUTO / SERVIÇOS														
CÓDIGO DO PROD. / SERV.	DESCRIÇÃO DO PRODUTO / SERVIÇO	NCM / SH	CST	CFOP	UNID.	QUANT.	VALOR UNITÁRIO	VALOR TOTAL	VALOR DESCONTO	BASE CÁLC. ICMS	VALOR I.C.M.S.	VALOR I.P.I.	ALÍQUOTAS ICMS IPI	
24028	GRAMPO SR 14/45 CX C/ 9600	83052000	000	5102	CX	1,00	353,16	353,16	105,16	248,00	42,16	0,00	17,00	0,00
7788	PLUMANTE C/1.50L 0.60 RESOLUCAO DO SENADO FEDERAL NR. 13/12 - NUMERO DA FCI 5344A430-E1D9-436E-9ABB-B8EFAAEC3192.	56039290	300	5102	MT	80,00	4,57	365,60	92,60	273,00	46,41	0,00	17,00	0,00

DADOS ADICIONAIS	
INFORMAÇÕES COMPLEMENTARES PROCON MT: RUA BALTAZAR NAVARRO 567 - BANDEIRANTES FONE: 151 - SECAO X, ARTS. 39 A 42, LEI COMPLEMENTAR 631/2019 - VL TOTAL DO IMPOSTO: 135,46 - 26,00 % - TRANSACAO: 35	RESERVADO AO FISCO

Sistema MAXIMUS - Desenvolvido por FONTDATA TECNOLOGIA - www.fontdata.com.br



Este documento foi gerado pelo usuário 056.***.***-50 em 13/02/2023 11:11:51
Número do documento: 23012612021818900000104948982
<https://pje2.tjmt.jus.br:443/pje2/Processo/ConsultaDocumento/listView.seam?x=23012612021818900000104948982>
Assinado eletronicamente por: LORENA LARRANHAGAS MAMEDES DE ARRUDA - 26/01/2023 12:02:18

RECEBEMOS DE CASA DE COURO SANTA RITA LTDA OS PRODUTOS / SERVIÇOS CONSTANTES DA NOTA FISCAL INDICADO AO LADO EMISSION: 09/08/2022 - DEST. / REM.: TERRA BELLA IND E COM ESTOFADOS LTDA ME - VALOR TOTAL: R\$ 555,00		NF-e Nº 000227394 SÉRIE 001
DATA DE RECEBIMENTO	IDENTIFICAÇÃO E ASSINATURA DO RECEBEDOR	

IDENTIFICAÇÃO DO EMITENTE CASA DE COURO SANTA RITA LTDA AV QUINZE DE NOVEMBRO, 930 - PORTO - CEP:78025-032 - CUIABA - MT TEL: (65)3317-6200		 DANFE DOCUMENTO AUXILIAR DA NOTA FISCAL ELETRÔNICA 0 - ENTRADA 1 - SAÍDA Nº 000227394 fl. 1 / 1 SÉRIE 001	CHAVE DE ACESSO 5122 0879 1153 5800 0209 5500 1000 2273 9412 0118 0916
NATUREZA DE OPERAÇÃO VENDA DE MERCADORIA ADQUIRIDA OU RECEBIDA DE TERCEIROS			PROTOCOLO DE AUTORIZAÇÃO DE USO 151220055674061 09/08/2022 09:02:01
INSCRIÇÃO ESTADUAL 131693840	INSCRIÇÃO ESTADUAL DO SUBST. TRIB.	CNPJ / CPF 79.115.358/0002-09	

DESTINATÁRIO / REMETENTE			CNPJ / CPF	DATA DA EMISSÃO
NOME / RAZÃO SOCIAL TERRA BELLA IND E COM ESTOFADOS LTDA ME			04.969.601/0001-68	09/08/2022
ENDEREÇO R K-11, QDA 03 LOTE 01 A 75		BAIRRO / DISTRITO JARDIM NOSSA SENHORA APA	CEP 78090-693	DATA SAÍDA / ENTRADA 09/08/2022
MUNICÍPIO CUIABA	FONE / FAX (65)3661-2073	UF MT	INSCRIÇÃO ESTADUAL 133716708	HORA DA SAÍDA 10:02:16

CÁLCULO DO IMPOSTO					
BASE DE CÁLCULO DO ICMS 555,00	VALOR DO ICMS 94,35	BASE CÁLC. ICMS SUBST. 0,00	VALOR DO ICMS SUBST. 0,00	VALOR APROX. DOS TRIBUTOS 144,30	VALOR TOTAL DOS PRODUTOS 786,90
VALOR DO FRETE 0,00	VALOR DO SEGURO 0,00	DESCONTO 231,90	OUTRAS DESP. ACESS. 0,00	VALOR DO IPI 0,00	VALOR TOTAL DA NOTA 555,00

TRANSPORTADOR / VOLUMES TRANSPORTADOS						
RAZÃO SOCIAL MARCELO SOARES CARVALHO		FRETE POR CONTA 0 - REMETENTE	CÓDIGO ANTT	PLACA DO VEÍCULO AZM4195	UF MT	CNPJ / CPF 037.612.451-22
ENDEREÇO R QUATORZE 19			MUNICÍPIO CUIABA		UF MT	INSCRIÇÃO ESTADUAL
QUANTIDADE 3	ESPÉCIE	MARCA	NUMERAÇÃO	PESO BRUTO 30,000	PESO LÍQUIDO 30,000	

DADOS DO PRODUTO / SERVIÇOS														
CÓDIGO DO PROD. / SERV.	DESCRIÇÃO DO PRODUTO / SERVIÇO	NCM / SH	CST	CFOP	UNID.	QUANT.	VALOR UNITÁRIO	VALOR TOTAL	VALOR DESCONTO	BASE CÁLC. ICMS	VALOR I.C.M.S.	VALOR I.P.I.	ALÍQUOTAS ICMS	ALÍQUOTAS IPI
52381	FIBRA SILICONIZADA SR FIBRAS BRANCA	55062000	300	5102	KG	30,00	26,23	786,90	231,90	555,00	94,35	0,00	17,00	0,00

DADOS ADICIONAIS	
INFORMAÇÕES COMPLEMENTARES PROCON MT: RUA BALTAZAR NAVARRO 567 - BANDEIRANTES FONE: 151 - SECAO X, ARTS. 39 A 42, LEI COMPLEMENTAR 631/2019 - VL TOTAL DO IMPOSTO: 144,30 - 26,00 % - TRANSACAO: 29	RESERVADO AO FISCO

Sistema MAXIMUS - Desenvolvido por FONTDATA TECNOLOGIA - www.fontdata.com.br



Este documento foi gerado pelo usuário 056.***.***-50 em 13/02/2023 11:11:51
Número do documento: 23012612021818900000104948982
<https://pje2.tjmt.jus.br:443/pje2/Processo/ConsultaDocumento/listView.seam?x=23012612021818900000104948982>
Assinado eletronicamente por: LORENA LARRANHAGAS MAMEDES DE ARRUDA - 26/01/2023 12:02:18

RECEBEMOS DE CASA DE COURO SANTA RITA LTDA OS PRODUTOS / SERVIÇOS CONSTANTES DA NOTA FISCAL INDICADO AO LADO EMISSION: 11/08/2022 - DEST. / REM.: TERRA BELLA IND E COM ESTOFADOS LTDA ME - VALOR TOTAL: R\$ 1.750,75		NF-e Nº 000227579 SÉRIE 001
DATA DE RECEBIMENTO	IDENTIFICAÇÃO E ASSINATURA DO RECEBEDOR	

IDENTIFICAÇÃO DO EMITENTE CASA DE COURO SANTA RITA LTDA AV QUINZE DE NOVEMBRO, 930 - PORTO - CEP:78025-032 - CUIABA - MT TEL: (65)3317-6200		DANFE DOCUMENTO AUXILIAR DA NOTA FISCAL ELETRÔNICA 0 - ENTRADA 1 - SAÍDA Nº 000227579 fl. 1 / 1 SÉRIE 001	 CHAVE DE ACESSO 5122 0879 1153 5800 0209 5500 1000 2275 7912 0525 5842 Consulta de autenticidade no portal nacional da NF-e www.nfe.fazenda.gov.br/portal ou no site da Sefaz Autorizadora
NATUREZA DE OPERAÇÃO VENDA DE MERCADORIA ADQUIRIDA OU RECEBIDA DE TERCEIROS		PROTOCOLO DE AUTORIZAÇÃO DE USO 151220056396611 11/08/2022 12:39:04	
INSCRIÇÃO ESTADUAL 131693840	INSCRIÇÃO ESTADUAL DO SUBST. TRIB.	CNPJ / CPF 79.115.358/0002-09	

DESTINATÁRIO / REMETENTE NOME / RAZÃO SOCIAL TERRA BELLA IND E COM ESTOFADOS LTDA ME		CNPJ / CPF 04.969.601/0001-68	DATA DA EMISSÃO 11/08/2022
ENDEREÇO R K-11, QDA 03 LOTE 01 A 75		BAIRRO / DISTRITO JARDIM NOSSA SENHORA APA	CEP 78090-693
MUNICÍPIO CUIABA	FONE / FAX (65)3661-2073	UF MT	INSCRIÇÃO ESTADUAL 133716708
			HORA DA SAÍDA 13:36:17

BASE DE CÁLCULO DO ICMS 1.750,75	VALOR DO ICMS 297,63	BASE CÁLC. ICMS SUBST. 0,00	VALOR DO ICMS SUBST. 0,00	VALOR APROX. DOS TRIBUTOS 455,19	VALOR TOTAL DOS PRODUTOS 2.720,50
VALOR DO FRETE 0,00	VALOR DO SEGURO 0,00	DESCONTO 969,75	OUTRAS DESP. ACESS. 0,00	VALOR DO IPI 0,00	VALOR TOTAL DA NOTA 1.750,75

TRANSPORTADOR / VOLUMES TRANSPORTADOS RAZÃO SOCIAL MARCELO SOARES CARVALHO		FRETE POR CONTA 0 - REMETENTE	CÓDIGO ANTT	PLACA DO VEÍCULO AZM4195	UF MT	CNPJ / CPF 037.612.451-22
ENDEREÇO R QUATORZE 19		MUNICÍPIO CUIABA	UF MT	INSCRIÇÃO ESTADUAL		
QUANTIDADE 12	ESPÉCIE	MARCA	NUMERAÇÃO	PESO BRUTO 60,000	PESO LÍQUIDO 60,000	

CÓDIGO DO PROD. / SERV.	DESCRIÇÃO DO PRODUTO / SERVIÇO	NCM / SH	CST	CFOP	UNID.	QUANT.	VALOR UNITÁRIO	VALOR TOTAL	VALOR DESCONTO	BASE CÁLC. ICMS	VALOR I.C.M.S.	VALOR I.P.I.	ALÍQUOTAS ICMS	ALÍQUOTAS IPI
24028	GRAMPO SR 14/45 CX C/ 9600	83052000	000	5102	CX	5,00	353,16	1.765,80	715,80	1.050,00	178,50	0,00	17,00	0,00
24018	GRAMPO SR 80/10 CX C/ 20000	83052000	000	5102	CX	5,00	70,98	354,90	93,55	261,35	44,43	0,00	17,00	0,00
7447	PLUMANTE C/1.50L . 150GR	56039390	300	5102	MT	30,00	11,25	337,50	83,10	254,40	43,25	0,00	17,00	0,00
52381	FIBRA SILICONIZADA SR FIBRAS BRANCA	55062000	300	5102	KG	10,00	26,23	262,30	77,30	185,00	31,45	0,00	17,00	0,00

DADOS ADICIONAIS INFORMAÇÕES COMPLEMENTARES PROCON MT: RUA BALTAZAR NAVARRO 567 - BANDEIRANTES FONE: 151 - SECAO X, ARTS. 39 A 42, LEI COMPLEMENTAR 631/2019 - VL TOTAL DO IMPOSTO: 455,19 - 26,00 % - TRANSACAO: 252		RESERVADO AO FISCO
---	--	--------------------

Sistema MAXIMUS - Desenvolvido por FONTDATA TECNOLOGIA - www.fontdata.com.br



Este documento foi gerado pelo usuário 056.***.***-50 em 13/02/2023 11:11:51
Número do documento: 23012612021818900000104948982
<https://pje2.tjmt.jus.br:443/pje2/Processo/ConsultaDocumento/listView.seam?x=23012612021818900000104948982>
Assinado eletronicamente por: LORENA LARRANHAGAS MAMEDES DE ARRUDA - 26/01/2023 12:02:18

RECEBEMOS DE CASA DE COURO SANTA RITA LTDA OS PRODUTOS / SERVIÇOS CONSTANTES DA NOTA FISCAL INDICADO AO LADO EMISSÃO: 22/08/2022 - DEST. / REM.: TERRA BELLA IND E COM ESTOFADOS LTDA ME - VALOR TOTAL: R\$ 36,00		NF-e Nº 000228172 SÉRIE 001
DATA DE RECEBIMENTO	IDENTIFICAÇÃO E ASSINATURA DO RECEBEDOR	

IDENTIFICAÇÃO DO EMITENTE CASA DE COURO SANTA RITA LTDA AV QUINZE DE NOVEMBRO, 930 - PORTO - CEP:78025-032 - CUIABA - MT TEL: (65)3317-6200	DANFE DOCUMENTO AUXILIAR DA NOTA FISCAL ELETRÔNICA 0 - ENTRADA 1 - SAÍDA Nº 000228172 fl. 1 / 1 SÉRIE 001	 CHAVE DE ACESSO 5122 0879 1153 5800 0209 5500 1000 2281 7211 3769 7484 Consulta de autenticidade no portal nacional da NF-e www.nfe.fazenda.gov.br/portal ou no site da Sefaz Autorizadora
NATUREZA DE OPERAÇÃO VENDA DE MERCADORIA ADQUIRIDA OU RECEBIDA DE TERCEIROS		PROTOCOLO DE AUTORIZAÇÃO DE USO 151220059098880 22/08/2022 14:50:30
INSCRIÇÃO ESTADUAL 131693840	INSCRIÇÃO ESTADUAL DO SUBST. TRIB.	CNPJ / CPF 79.115.358/0002-09

DESTINATÁRIO / REMETENTE		CNPJ / CPF	DATA DA EMISSÃO
NOME / RAZÃO SOCIAL TERRA BELLA IND E COM ESTOFADOS LTDA ME		04.969.601/0001-68	22/08/2022
ENDEREÇO R K-11, QDA 03 LOTE 01 A 75		BAIRRO / DISTRITO JARDIM NOSSA SENHORA APA	CEP 78090-693
MUNICÍPIO CUIABA	FONE / FAX (65)3661-2073	UF MT	INSCRIÇÃO ESTADUAL 133716708
			HORA DA SAÍDA 15:48:59

CÁLCULO DO IMPOSTO					
BASE DE CÁLCULO DO ICMS 36,00	VALOR DO ICMS 6,12	BASE CÁLC. ICMS SUBST. 0,00	VALOR DO ICMS SUBST. 0,00	VALOR APROX. DOS TRIBUTOS 9,36	VALOR TOTAL DOS PRODUTOS 45,33
VALOR DO FRETE 0,00	VALOR DO SEGURO 0,00	DESCONTO 9,33	OUTRAS DESP. ACESS. 0,00	VALOR DO IPI 0,00	VALOR TOTAL DA NOTA 36,00

TRANSPORTADOR / VOLUMES TRANSPORTADOS						
RAZÃO SOCIAL		FRETE POR CONTA 9 - SEM FRETE	CÓDIGO ANTT	PLACA DO VEÍCULO	UF	CNPJ / CPF
ENDEREÇO			MUNICÍPIO	UF	INSCRIÇÃO ESTADUAL	
QUANTIDADE 1	ESPÉCIE	MARCA	NUMERAÇÃO	PESO BRUTO 1,000	PESO LÍQUIDO 1,000	

DADOS DO PRODUTO / SERVIÇOS													
CÓDIGO DO PROD. / SERV.	DESCRIÇÃO DO PRODUTO / SERVIÇO	NCM / SH	CST	CFOP	UNID.	QUANT.	VALOR UNITÁRIO	VALOR TOTAL	VALOR DESCONTO	BASE CÁLC. ICMS	VALOR I.C.M.S.	VALOR I.P.I.	ALÍQUOTAS ICMS IPI
44228	VELUDO SLIM CKS TABACO	60019200	200	5102	MT	1,50	30,22	45,33	9,33	36,00	6,12	0,00	17,00 0,00

DADOS ADICIONAIS INFORMAÇÕES COMPLEMENTARES PROCON MT: RUA BALTAZAR NAVARRO 567 - BANDEIRANTES FONE: 151 - SECAO X, ARTS. 39 A 42, LEI COMPLEMENTAR 631/2019 - VL TOTAL DO IMPOSTO: 9,36 - 26,00 % - TRANSACAO: 275	RESERVADO AO FISCO
--	--------------------

Sistema MAXIMUS - Desenvolvido por FONTDATA TECNOLOGIA - www.fontdata.com.br



Este documento foi gerado pelo usuário 056.***.***-50 em 13/02/2023 11:11:51
Número do documento: 23012612021818900000104948982
<https://pje2.tjmt.jus.br:443/pje2/Processo/ConsultaDocumento/listView.seam?x=23012612021818900000104948982>
Assinado eletronicamente por: LORENA LARRANHAGAS MAMEDES DE ARRUDA - 26/01/2023 12:02:18

RECEBEMOS DE CASA DE COURO SANTA RITA LTDA OS PRODUTOS / SERVIÇOS CONSTANTES DA NOTA FISCAL INDICADO AO LADO EMISSION: 23/08/2022 - DEST. / REM.: TERRA BELLA IND E COM ESTOFADOS LTDA ME - VALOR TOTAL: R\$ 356,00		NF-e Nº 000228222 SÉRIE 001
DATA DE RECEBIMENTO	IDENTIFICAÇÃO E ASSINATURA DO RECEBEDOR	

IDENTIFICAÇÃO DO EMITENTE CASA DE COURO SANTA RITA LTDA AV QUINZE DE NOVEMBRO, 930 - PORTO - CEP:78025-032 - CUIABA - MT TEL: (65)3317-6200		 DANFE DOCUMENTO AUXILIAR DA NOTA FISCAL ELETRÔNICA 0 - ENTRADA 1 - SAÍDA Nº 000228222 fl. 1 / 1 SÉRIE 001	CHAVE DE ACESSO 5122 0879 1153 5800 0209 5500 1000 2282 2212 0146 8111
NATUREZA DE OPERAÇÃO VENDA DE MERCADORIA ADQUIRIDA OU RECEBIDA DE TERCEIROS			PROTOCOLO DE AUTORIZAÇÃO DE USO 151220059283844 23/08/2022 08:53:05
INSCRIÇÃO ESTADUAL 131693840	INSCRIÇÃO ESTADUAL DO SUBST. TRIB.	CNPJ / CPF 79.115.358/0002-09	Consulta de autenticidade no portal nacional da NF-e www.nfe.fazenda.gov.br/portal ou no site da Sefaz Autorizadora

DESTINATÁRIO / REMETENTE NOME / RAZÃO SOCIAL TERRA BELLA IND E COM ESTOFADOS LTDA ME		CNPJ / CPF 04.969.601/0001-68	DATA DA EMISSÃO 23/08/2022
ENDEREÇO R K-11, QDA 03 LOTE 01 A 75		BAIRRO / DISTRITO JARDIM NOSSA SENHORA APA	CEP 78090-693
MUNICÍPIO CUIABA	FONE / FAX (65)3661-2073	UF MT	INSCRIÇÃO ESTADUAL 133716708
			DATA SAÍDA / ENTRADA 23/08/2022
			HORA DA SAÍDA 09:49:57

CÁLCULO DO IMPOSTO					
BASE DE CÁLCULO DO ICMS 356,00	VALOR DO ICMS 60,52	BASE CÁLC. ICMS SUBST. 0,00	VALOR DO ICMS SUBST. 0,00	VALOR APROX. DOS TRIBUTOS 92,56	VALOR TOTAL DOS PRODUTOS 486,97
VALOR DO FRETE 0,00	VALOR DO SEGURO 0,00	DESCONTO 130,97	OUTRAS DESP. ACESS. 0,00	VALOR DO IPI 0,00	VALOR TOTAL DA NOTA 356,00

TRANSPORTADOR / VOLUMES TRANSPORTADOS					
RAZÃO SOCIAL MARCELO SOARES CARVALHO		FRETE POR CONTA 0 - REMETENTE	CÓDIGO ANTT	PLACA DO VEÍCULO AZM4195	UF MT
ENDEREÇO R QUATORZE 19		MUNICÍPIO CUIABA		UF MT	CNPJ / CPF 037.612.451-22
QUANTIDADE 1	ESPÉCIE	MARCA	NUMERAÇÃO	PESO BRUTO 13,000	PESO LÍQUIDO 13,000

DADOS DO PRODUTO / SERVIÇOS													
CÓDIGO DO PROD. / SERV.	DESCRIÇÃO DO PRODUTO / SERVIÇO	NCM / SH	CST	CFOP	UNID.	QUANT.	VALOR UNITÁRIO	VALOR TOTAL	VALOR DESCONTO	BASE CÁLC. ICMS	VALOR I.C.M.S.	VALOR I.P.I.	ALÍQUOTAS ICMS IPI
36675	ADESIVO QUIMIONAL QUIMIOFIX 555 13KG. .	35069900	000	5102	LT	1,00	486,97	486,97	130,97	356,00	60,52	0,00	17,00 0,00

DADOS ADICIONAIS	
INFORMAÇÕES COMPLEMENTARES PROCON MT: RUA BALTAZAR NAVARRO 567 - BANDEIRANTES FONE: 151 - SECAO X, ARTS. 39 A 42, LEI COMPLEMENTAR 631/2019 - VL TOTAL DO IMPOSTO: 92,56 - 26,00 % - TRANSACAO: 21	RESERVADO AO FISCO

Sistema MAXIMUS - Desenvolvido por FONTDATA TECNOLOGIA - www.fontdata.com.br



Este documento foi gerado pelo usuário 056.***.***-50 em 13/02/2023 11:11:51
Número do documento: 23012612021818900000104948982
<https://pje2.tjmt.jus.br:443/pje2/Processo/ConsultaDocumento/listView.seam?x=23012612021818900000104948982>
Assinado eletronicamente por: LORENA LARRANHAGAS MAMEDES DE ARRUDA - 26/01/2023 12:02:18

RECEBEMOS DE CASA DE COURO SANTA RITA LTDA OS PRODUTOS / SERVIÇOS CONSTANTES DA NOTA FISCAL INDICADO AO LADO EMISSION: 24/08/2022 - DEST. / REM.: TERRA BELLA IND E COM ESTOFADOS LTDA ME - VALOR TOTAL: R\$ 293,00		NF-e Nº 000228308 SÉRIE 001
DATA DE RECEBIMENTO	IDENTIFICAÇÃO E ASSINATURA DO RECEBEDOR	

IDENTIFICAÇÃO DO EMITENTE CASA DE COURO SANTA RITA LTDA AV QUINZE DE NOVEMBRO, 930 - PORTO - CEP:78025-032 - CUIABA - MT TEL: (65)3317-6200		 DANFE DOCUMENTO AUXILIAR DA NOTA FISCAL ELETRÔNICA 0 - ENTRADA 1 - SAÍDA Nº 000228308 fl. 1 / 1 SÉRIE 001	CHAVE DE ACESSO 5122 0879 1153 5800 0209 5500 1000 2283 0811 5079 1677
NATUREZA DE OPERAÇÃO VENDA DE MERCADORIA ADQUIRIDA OU RECEBIDA DE TERCEIROS			PROTOCOLO DE AUTORIZAÇÃO DE USO 151220059617080 24/08/2022 09:15:31
INSCRIÇÃO ESTADUAL 131693840	INSCRIÇÃO ESTADUAL DO SUBST. TRIB.	CNPJ / CPF 79.115.358/0002-09	

DESTINATÁRIO / REMETENTE NOME / RAZÃO SOCIAL TERRA BELLA IND E COM ESTOFADOS LTDA ME		CNPJ / CPF 04.969.601/0001-68	DATA DA EMISSÃO 24/08/2022
ENDEREÇO R K-11, QDA 03 LOTE 01 A 75		BAIRRO / DISTRITO JARDIM NOSSA SENHORA APA	CEP 78090-693
MUNICÍPIO CUIABA	FONE / FAX (65)3661-2073	UF MT	INSCRIÇÃO ESTADUAL 133716708
			DATA SAÍDA / ENTRADA 24/08/2022
			HORA DA SAÍDA 10:07:52

CÁLCULO DO IMPOSTO					
BASE DE CÁLCULO DO ICMS 293,00	VALOR DO ICMS 49,81	BASE CÁLC. ICMS SUBST. 0,00	VALOR DO ICMS SUBST. 0,00	VALOR APROX. DOS TRIBUTOS 76,18	VALOR TOTAL DOS PRODUTOS 365,60
VALOR DO FRETE 0,00	VALOR DO SEGURO 0,00	DESCONTO 72,60	OUTRAS DESP. ACESS. 0,00	VALOR DO IPI 0,00	VALOR TOTAL DA NOTA 293,00

TRANSPORTADOR / VOLUMES TRANSPORTADOS					
RAZÃO SOCIAL MARCELO SOARES CARVALHO		FRETE POR CONTA 0 - REMETENTE	CÓDIGO ANTT	PLACA DO VEÍCULO AZM4195	UF MT
ENDEREÇO R QUATORZE 19		MUNICÍPIO CUIABA		UF MT	CNPJ / CPF 037.612.451-22
QUANTIDADE 1	ESPÉCIE	MARCA	NUMERAÇÃO	PESO BRUTO 20,000	PESO LÍQUIDO 20,000

DADOS DO PRODUTO / SERVIÇOS														
CÓDIGO DO PROD. / SERV.	DESCRIÇÃO DO PRODUTO / SERVIÇO	NCM / SH	CST	CFOP	UNID.	QUANT.	VALOR UNITÁRIO	VALOR TOTAL	VALOR DESCONTO	BASE CÁLC. ICMS	VALOR I.C.M.S.	VALOR I.P.I.	ALÍQUOTAS ICMS	ALÍQUOTAS IPI
7788	PLUMANTE C/1.50L 0.60 RESOLUCAO DO SENADO FEDERAL NR. 13/12 - NUMERO DA FCI 5344A430-E1D9-436E-9ABB-B8EFAAEC3192.	56039290	300	5102	MT	80,00	4,57	365,60	72,60	293,00	49,81	0,00	17,00	0,00

DADOS ADICIONAIS	
INFORMAÇÕES COMPLEMENTARES PROCON MT: RUA BALTAZAR NAVARRO 567 - BANDEIRANTES FONE: 151 - SECAO X, ARTS. 39 A 42, LEI COMPLEMENTAR 631/2019 - VL TOTAL DO IMPOSTO: 76,18 - 26,00 % - TRANSACAO: 86	RESERVADO AO FISCO

Sistema MAXIMUS - Desenvolvido por FONTDATA TECNOLOGIA - www.fontdata.com.br



Este documento foi gerado pelo usuário 056.***.***-50 em 13/02/2023 11:11:51
Número do documento: 23012612021818900000104948982
<https://pje2.tjmt.jus.br:443/pje2/Processo/ConsultaDocumento/listView.seam?x=23012612021818900000104948982>
Assinado eletronicamente por: LORENA LARRANHAGAS MAMEDES DE ARRUDA - 26/01/2023 12:02:18

RECEBEMOS DE CASA DE COURO SANTA RITA LTDA OS PRODUTOS / SERVIÇOS CONSTANTES DA NOTA FISCAL INDICADO AO LADO EMISSION: 26/08/2022 - DEST. / REM.: TERRA BELLA IND E COM ESTOFADOS LTDA ME - VALOR TOTAL: R\$ 1.388,62		NF-e Nº 000228470 SÉRIE 001
DATA DE RECEBIMENTO	IDENTIFICAÇÃO E ASSINATURA DO RECEBEDOR	

IDENTIFICAÇÃO DO EMITENTE CASA DE COURO SANTA RITA LTDA AV QUINZE DE NOVEMBRO, 930 - PORTO - CEP:78025-032 - CUIABA - MT TEL: (65)3317-6200	DANFE DOCUMENTO AUXILIAR DA NOTA FISCAL ELETRÔNICA 0 - ENTRADA 1 - SAÍDA Nº 000228470 fl. 1 / 1 SÉRIE 001	 CHAVE DE ACESSO 5122 0879 1153 5800 0209 5500 1000 2284 7017 4273 6231 Consulta de autenticidade no portal nacional da NF-e www.nfe.fazenda.gov.br/portal ou no site da Sefaz Autorizadora
NATUREZA DE OPERAÇÃO VENDA DE MERCADORIA ADQUIRIDA OU RECEBIDA DE TERCEIROS	PROTÓCOLO DE AUTORIZAÇÃO DE USO 151220060235711 26/08/2022 08:45:34	
INSCRIÇÃO ESTADUAL 131693840	INSCRIÇÃO ESTADUAL DO SUBST. TRIB.	CNPJ / CPF 79.115.358/0002-09

DESTINATÁRIO / REMETENTE NOME / RAZÃO SOCIAL TERRA BELLA IND E COM ESTOFADOS LTDA ME		CNPJ / CPF 04.969.601/0001-68	DATA DA EMISSÃO 26/08/2022
ENDEREÇO R K-11, QDA 03 LOTE 01 A 75	BAIRRO / DISTRITO JARDIM NOSSA SENHORA APA	CEP 78090-693	DATA SAÍDA / ENTRADA 26/08/2022
MUNICÍPIO CUIABA	FONE / FAX (65)3661-2073	UF MT	INSCRIÇÃO ESTADUAL 133716708
			HORA DA SAÍDA 09:45:49

CÁLCULO DO IMPOSTO					
BASE DE CÁLCULO DO ICMS 1.388,62	VALOR DO ICMS 236,07	BASE CÁLC. ICMS SUBST. 0,00	VALOR DO ICMS SUBST. 0,00	VALOR APROX. DOS TRIBUTOS 361,04	VALOR TOTAL DOS PRODUTOS 2.231,51
VALOR DO FRETE 0,00	VALOR DO SEGURO 0,00	DESCONTO 842,89	OUTRAS DESP. ACESS. 0,00	VALOR DO IPI 0,00	VALOR TOTAL DA NOTA 1.388,62

TRANSPORTADOR / VOLUMES TRANSPORTADOS					
RAZÃO SOCIAL	FRETE POR CONTA 9 - SEM FRETE	CÓDIGO ANTT	PLACA DO VEÍCULO	UF	CNPJ / CPF
ENDEREÇO	MUNICÍPIO	UF	INSCRIÇÃO ESTADUAL		
QUANTIDADE 12	ESPÉCIE	MARCA	NUMERAÇÃO	PESO BRUTO 57,200	PESO LÍQUIDO 57,200

DADOS DO PRODUTO / SERVIÇOS														
CÓDIGO DO PROD. / SERV.	DESCRIÇÃO DO PRODUTO / SERVIÇO	NCM / SH	CST	CFOP	UNID.	QUANT.	VALOR UNITÁRIO	VALOR TOTAL	VALOR DESCONTO	BASE CÁLC. ICMS	VALOR I.C.M.S.	VALOR I.P.I.	ALÍQUOTAS ICMS	ALÍQUOTAS IPI
24028	GRAMPO SR 14/45 CX C/ 9600	83052000	000	5102	CX	5,00	353,16	1.765,80	715,80	1.050,00	178,50	0,00	17,00	0,00
58169	GRAMPO SR 125F CX C/ 21000 80/10	83052000	000	5102	CX	6,00	72,66	435,96	122,34	313,62	53,32	0,00	17,00	0,00
32581	MOLA ESPIRAL DE ACO 10X10	73209000	000	5102	KG	0,68	43,75	29,75	4,75	25,00	4,25	0,00	17,00	0,00

DADOS ADICIONAIS	
INFORMAÇÕES COMPLEMENTARES PROCON MT: RUA BALTAZAR NAVARRO 567 - BANDEIRANTES FONE: 151 - SECAO X, ARTS. 39 A 42, LEI COMPLEMENTAR 631/2019 - VL TOTAL DO IMPOSTO: 361,04 - 26,00 % - TRANSACAO: 19	RESERVADO AO FISCO

Sistema MAXIMUS - Desenvolvido por FONTDATA TECNOLOGIA - www.fontdata.com.br



Este documento foi gerado pelo usuário 056.***.***-50 em 13/02/2023 11:11:51
Número do documento: 23012612021818900000104948982
<https://pje2.tjmt.jus.br:443/pje2/Processo/ConsultaDocumento/listView.seam?x=23012612021818900000104948982>
Assinado eletronicamente por: LORENA LARRANHAGAS MAMEDES DE ARRUDA - 26/01/2023 12:02:18

RECEBEMOS DE ROZAC COMERCIO IMPORTACAO EXPORTACAO DE PRODUTOS TEXTEIS SA OS PRODUTOS / SERVIÇOS CONSTANTES DA NOTA FISCAL INDICADO AO LADO EMISSÃO: 16/08/2022 - DEST. / REM.: TERRABELLA IND COM ESTOF LTDA ME EM REC JUDICIAL - VALOR TOTAL: R\$ 2.598,57		NF-e Nº 000264783 SÉRIE 003
DATA DE RECEBIMENTO	IDENTIFICAÇÃO E ASSINATURA DO RECEBEDOR	

IDENTIFICAÇÃO DO EMITENTE ROZAC COMERCIO IMPORTACAO EXPORTACAO DE PRODUTOS TEXTEIS SA RUA LUIZ LOPES GONZAGA, 1685 - SAO VICENTE - CEP:88309-421 - ITAJAI - SC TEL: (19)2108-4600		DANFE DOCUMENTO AUXILIAR DA NOTA FISCAL ELETRÔNICA 0 - ENTRADA 1 - SAÍDA Nº 000264783 fl. 1 / 1 SÉRIE 003			
NATUREZA DE OPERAÇÃO VENDA DE MERCADORIA ADQ OU RECEBIDA DE TERCEIROS		CHAVE DE ACESSO 4222 0805 6296 5300 0310 5500 3000 2647 8316 4420 3190		Consulta de autenticidade no portal nacional da NF-e www.nfe.fazenda.gov.br/portal ou no site da Sefaz Autorizadora	
INSCRIÇÃO ESTADUAL 255613997		INSCRIÇÃO ESTADUAL DO SUBST. TRIB.		PROTOCOLO DE AUTORIZAÇÃO DE USO 342220167760889 16/08/2022 14:58:04	
		CNPJ / CPF 05.629.653/0003-10			

DESTINATÁRIO / REMETENTE			CNPJ / CPF		DATA DA EMISSÃO	
NOME / RAZÃO SOCIAL TERRABELLA IND COM ESTOF LTDA ME EM REC JUDICIAL			04.969.601/0001-68		16/08/2022	
ENDEREÇO R TRINTA (LOT JD INDUSTRIARIO I), 11 QUADRAC LOTE 11			BAIRRO / DISTRITO JARDIM INDUSTRIARIO		CEP 78098-666	
MUNICÍPIO CUIABA			FONE / FAX (65)3661-2073		UF MT	
			INSCRIÇÃO ESTADUAL 133716708		HORA DA SAÍDA 14:51:00	

FATURA							
NÚMERO		VALOR ORIGINAL		VALOR DESCONTO		VALOR LÍQUIDO	
DADOS DA FATURA		3000264783		2.598,57		0,00	
						2.598,57	

DUPLICATAS											
Nº DUPLICATA	VENC.	VALOR	Nº DUPLICATA	VENC.	VALOR	Nº DUPLICATA	VENC.	VALOR	Nº DUPLICATA	VENC.	VALOR
001	16/08/2022	2.598,57									

CÁLCULO DO IMPOSTO									
BASE DE CÁLCULO DO ICMS		VALOR DO ICMS		BASE CÁLC. ICMS SUBST.		VALOR DO ICMS SUBST.		VALOR TOTAL DOS PRODUTOS	
2.598,57		103,94		0,00		0,00		2.598,57	
VALOR DO FRETE		VALOR DO SEGURO		DESCONTO		OUTRAS DESP. ACESS.		VALOR DO IPI	
0,00		0,00		0,00		0,00		0,00	
								VALOR TOTAL DA NOTA	
								2.598,57	

TRANSPORTADOR / VOLUMES TRANSPORTADOS									
RAZÃO SOCIAL ATUAL CARGAS TRANSP LT (47) 3246-6578			FRETE POR CONTA 0 - REMETENTE		CÓDIGO ANTT	PLACA DO VEÍCULO	UF	CNPJ / CPF	
ENDEREÇO RUA ARI BARROSO, 1051			MUNICÍPIO BLUMENAU				SC	INSCRIÇÃO ESTADUAL 256495874	
QUANTIDADE 8		ESPÉCIE VOLUMES		MARCA		NUMERAÇÃO		PESO BRUTO	
								115,609	
								PESO LÍQUIDO 114,337	

DADOS DO PRODUTO / SERVIÇOS														
CÓDIGO DO PROD. / SERV.	DESCRIÇÃO DO PRODUTO / SERVIÇO	NCM / SH	CST	CFOP	UNID.	QUANT.	VALOR UNITÁRIO	VALOR TOTAL	VALOR DESCONTO	BASE CÁLC. ICMS	VALOR I.C.M.S.	VALOR I.P.I.	ALÍQUOTAS ICMS IPI	
110840000770	TEC FIL 100% PES LARG 143CM PESO APROX 200GSM TINTO TIPO VELUDO NATUREALE RATO	60019200	100	6102	MT	399,78	6,50	2.598,57	0,00	2.598,57	103,94	0,00	4,00	0,00

DADOS ADICIONAIS	
INFORMAÇÕES COMPLEMENTARES Pedido: 370408 Vendedor: 00242B ALCIO MASDEVAL PRADO Nao aceitamos reclamacoes ou devolucoes apos 90 dias do recebimento da mercadoria., Nao aceitamos devolucao de mercadorias cortadas e ou confeccionadas., Os pesos especificos dos produtos podem variar +/- 5% .	RESERVADO AO FISCO

Sistema MAXIMUS - Desenvolvido por FONTDATA TECNOLOGIA - www.fontdata.com.br



Este documento foi gerado pelo usuário 056.***.***-50 em 13/02/2023 11:11:51
Número do documento: 23012612021818900000104948982
<https://pje2.tjmt.jus.br:443/pje2/Processo/ConsultaDocumento/listView.seam?x=23012612021818900000104948982>
Assinado eletronicamente por: LORENA LARRANHAGAS MAMEDES DE ARRUDA - 26/01/2023 12:02:18

RECEBEMOS DE ROZAC COMERCIO IMPORTACAO EXPORTACAO DE PRODUTOS TEXTEIS SA OS PRODUTOS / SERVIÇOS CONSTANTES DA NOTA FISCAL INDICADO AO LADO EMISSÃO: 19/08/2022 - DEST. / REM.: TERRABELLA IND COM ESTOF LTDA ME EM REC JUDICIAL - VALOR TOTAL: R\$ 2.628,01		NF-e Nº 000265126 SÉRIE 003
DATA DE RECEBIMENTO	IDENTIFICAÇÃO E ASSINATURA DO RECEBEDOR	

IDENTIFICAÇÃO DO EMITENTE ROZAC COMERCIO IMPORTACAO EXPORTACAO DE PRODUTOS TEXTEIS SA RUA LUIZ LOPES GONZAGA, 1685 - SAO VICENTE - CEP:88309-421 - ITAJAI - SC TEL: (19)2108-4600	DANFE DOCUMENTO AUXILIAR DA NOTA FISCAL ELETRÔNICA 0 - ENTRADA 1 - SAÍDA Nº 000265126 fl. 1 / 1 SÉRIE 003	
		CHAVE DE ACESSO 4222 0805 6296 5300 0310 5500 3000 2651 2614 6269 3928 Consulta de autenticidade no portal nacional da NF-e www.nfe.fazenda.gov.br/portal ou no site da Sefaz Autorizadora
NATUREZA DE OPERAÇÃO VENDA DE MERCADORIA ADQ OU RECEBIDA DE TERCEIROS		PROTOCOLO DE AUTORIZAÇÃO DE USO 342220170748789 19/08/2022 15:03:27
INSCRIÇÃO ESTADUAL 255613997	INSCRIÇÃO ESTADUAL DO SUBST. TRIB.	CNPJ / CPF 05.629.653/0003-10

DESTINATÁRIO / REMETENTE		CNPJ / CPF	DATA DA EMISSÃO
NOME / RAZÃO SOCIAL TERRABELLA IND COM ESTOF LTDA ME EM REC JUDICIAL		04.969.601/0001-68	19/08/2022
ENDEREÇO R TRINTA (LOT JD INDUSTRIARIO I), 11 QUADRAC LOTE 11	BAIRRO / DISTRITO JARDIM INDUSTRIARIO	CEP 78098-666	DATA SAÍDA / ENTRADA 19/08/2022
MUNICÍPIO CUIABA	FONE / FAX (65)3661-2073	UF MT	INSCRIÇÃO ESTADUAL 133716708
			HORA DA SAÍDA 14:56:00

FATURA				
	NÚMERO	VALOR ORIGINAL	VALOR DESCONTO	VALOR LÍQUIDO
DADOS DA FATURA	3000265126	2.628,01	0,00	2.628,01

DUPLICATAS											
Nº DUPLICATA	VENC.	VALOR	Nº DUPLICATA	VENC.	VALOR	Nº DUPLICATA	VENC.	VALOR	Nº DUPLICATA	VENC.	VALOR
001	19/08/2022	2.628,01									

CÁLCULO DO IMPOSTO					
BASE DE CÁLCULO DO ICMS	VALOR DO ICMS	BASE CÁLC. ICMS SUBST.	VALOR DO ICMS SUBST.	VALOR TOTAL DOS PRODUTOS	
2.628,01	105,12	0,00	0,00	2.628,01	
VALOR DO FRETE	VALOR DO SEGURO	DESCONTO	OUTRAS DESP. ACESS.	VALOR DO IPI	VALOR TOTAL DA NOTA
0,00	0,00	0,00	0,00	0,00	2.628,01

TRANSPORTADOR / VOLUMES TRANSPORTADOS					
RAZÃO SOCIAL	FRETE POR CONTA	CÓDIGO ANTT	PLACA DO VEÍCULO	UF	CNPJ / CPF
ATUAL CARGAS TRANSP LT (47) 3246-6578	0 - REMETENTE				08.848.231/0011-33
ENDEREÇO	MUNICÍPIO	UF	INSCRIÇÃO ESTADUAL		
RUA ARI BARROSO, 1051	BLUMENAU	SC	256495874		
QUANTIDADE	ESPÉCIE	MARCA	NUMERAÇÃO	PESO BRUTO	PESO LÍQUIDO
5	VOLUMES			77,412	76,560

DADOS DO PRODUTO / SERVIÇOS														
CÓDIGO DO PROD. / SERV.	DESCRIÇÃO DO PRODUTO / SERVIÇO	NCM / SH	CST	CFOP	UNID.	QUANT.	VALOR UNITÁRIO	VALOR TOTAL	VALOR DESCONTO	BASE CÁLC. ICMS	VALOR I.C.M.S.	VALOR I.P.I.	ALÍQUOTAS ICMS IPI	
111290000730	TEC MALHA URD 100% PES LARG 142CM PESO APROX 225GSM TINTO TIPO VELVET LUXOR DUBLADO TITANIO	60019200	100	6102	MT	57,70	10,9501	631,82	0,00	631,82	25,27	0,00	4,00	0,00
111290000870	TEC MALHA URD 100% PES LARG 142CM PESO APROX 225GSM TINTO TIPO VELVET LUXOR DUBLADO TABACO	60019200	100	6102	MT	182,30	10,9500	1.996,19	0,00	1.996,19	79,85	0,00	4,00	0,00

DADOS ADICIONAIS	
INFORMAÇÕES COMPLEMENTARES Pedido: 371094 Vendedor: 00242B ALCIO MASDEVAL PRADO Nao aceitamos reclamacoes ou devolucoes apos 90 dias do recebimento da mercadoria., Nao aceitamos devolucao de mercadorias cortadas e ou confeccionadas., Os pesos especificos dos produtos podem variar +/- 5% .	RESERVADO AO FISCO

Sistema MAXIMUS - Desenvolvido por FONTDATA TECNOLOGIA - www.fontdata.com.br



Este documento foi gerado pelo usuário 056.***.***-50 em 13/02/2023 11:11:51
Número do documento: 23012612021818900000104948982
<https://pje2.tjmt.jus.br:443/pje2/Processo/ConsultaDocumento/listView.seam?x=23012612021818900000104948982>
Assinado eletronicamente por: LORENA LARRANHAGAS MAMEDES DE ARRUDA - 26/01/2023 12:02:18

RECEBEMOS DE ROZAC COMERCIO IMPORTACAO EXPORTACAO DE PRODUTOS TEXTEIS SA OS PRODUTOS / SERVIÇOS CONSTANTES DA NOTA FISCAL INDICADO AO LADO EMISSÃO: 29/08/2022 - DEST. / REM.: TERRABELLA IND COM ESTOF LTDA ME EM REC JUDICIAL - VALOR TOTAL: R\$ 5.201,95		NF-e Nº 000265558 SÉRIE 003
DATA DE RECEBIMENTO	IDENTIFICAÇÃO E ASSINATURA DO RECEBEDOR	

IDENTIFICAÇÃO DO EMITENTE ROZAC COMERCIO IMPORTACAO EXPORTACAO DE PRODUTOS TEXTEIS SA RUA LUIZ LOPES GONZAGA, 1685 - SAO VICENTE - CEP:88309-421 - ITAJAI - SC TEL: (19)2108-4600		DANFE DOCUMENTO AUXILIAR DA NOTA FISCAL ELETRÔNICA 0 - ENTRADA 1 - SAÍDA Nº 000265558 fl. 1 / 1 SÉRIE 003			
NATUREZA DE OPERAÇÃO VENDA DE MERCADORIA ADQ OU RECEBIDA DE TERCEIROS		CHAVE DE ACESSO 4222 0805 6296 5300 0310 5500 3000 2655 5814 8585 7167		Consulta de autenticidade no portal nacional da NF-e www.nfe.fazenda.gov.br/portal ou no site da Sefaz Autorizadora	
INSCRIÇÃO ESTADUAL 255613997		INSCRIÇÃO ESTADUAL DO SUBST. TRIB.		PROTOCOLO DE AUTORIZAÇÃO DE USO 342220177465398 29/08/2022 15:26:03	
		CNPJ / CPF 05.629.653/0003-10			

DESTINATÁRIO / REMETENTE NOME / RAZÃO SOCIAL TERRABELLA IND COM ESTOF LTDA ME EM REC JUDICIAL			CNPJ / CPF 04.969.601/0001-68		DATA DA EMISSÃO 29/08/2022
ENDEREÇO R TRINTA (LOT JD INDUSTRIARIO I), 11 QUADRAC LOTE 11			BAIRRO / DISTRITO JARDIM INDUSTRIARIO		CEP 78098-666
MUNICÍPIO CUIABA		FONE / FAX (65)3661-2073	UF MT	INSCRIÇÃO ESTADUAL 133716708	DATA SAÍDA / ENTRADA 29/08/2022
					HORA DA SAÍDA 15:18:00

FATURA				
	NÚMERO	VALOR ORIGINAL	VALOR DESCONTO	VALOR LÍQUIDO
DADOS DA FATURA	3000265558	5.201,95	0,00	5.201,95

DUPLICATAS											
Nº DUPLICATA	VENC.	VALOR	Nº DUPLICATA	VENC.	VALOR	Nº DUPLICATA	VENC.	VALOR	Nº DUPLICATA	VENC.	VALOR
001	29/08/2022	5.201,95									

CÁLCULO DO IMPOSTO					
BASE DE CÁLCULO DO ICMS	VALOR DO ICMS	BASE CÁLC. ICMS SUBST.	VALOR DO ICMS SUBST.	VALOR TOTAL DOS PRODUTOS	
5.201,95	208,08	0,00	0,00	5.201,95	
VALOR DO FRETE	VALOR DO SEGURO	DESCONTO	OUTRAS DESP. ACESS.	VALOR DO IPI	VALOR TOTAL DA NOTA
0,00	0,00	0,00	0,00	0,00	5.201,95

TRANSPORTADOR / VOLUMES TRANSPORTADOS						
RAZÃO SOCIAL ATUAL CARGAS TRANSP LT (47) 3246-6578		FRETE POR CONTA 0 - REMETENTE	CÓDIGO ANTT	PLACA DO VEÍCULO	UF SC	CNPJ / CPF 08.848.231/0011-33
ENDEREÇO RUA ARI BARROSO, 1051			MUNICÍPIO BLUMENAU		INSCRIÇÃO ESTADUAL 256495874	
QUANTIDADE 14	ESPÉCIE VOLUMES	MARCA	NUMERAÇÃO	PESO BRUTO 242,760	PESO LÍQUIDO 240,090	

DADOS DO PRODUTO / SERVIÇOS														
CÓDIGO DO PROD. / SERV.	DESCRIÇÃO DO PRODUTO / SERVIÇO	NCM / SH	CST	CFOP	UNID.	QUANT.	VALOR UNITÁRIO	VALOR TOTAL	VALOR DESCONTO	BASE CÁLC. ICMS	VALOR I.C.M.S.	VALOR I.P.I.	ALÍQUOTAS ICMS IPI	
110840000770	TEC FIL 100% PES LARG 143CM PESO APROX 200GSM TINTO TIPO VELUDO NATURELE RATO	60019200	100	6102	MT	800,30	6,50	5.201,95	0,00	5.201,95	208,08	0,00	4,00	0,00

DADOS ADICIONAIS	
INFORMAÇÕES COMPLEMENTARES Pedido: 372021 Vendedor: 00242B ALCIO MASDEVAL PRADO Nao aceitamos reclamacoes ou devolucoes apos 90 dias do recebimento da mercadoria., Nao aceitamos devolucao de mercadorias cortadas e ou confeccionadas., Os pesos especificos dos produtos podem variar +/- 5% .	RESERVADO AO FISCO

Sistema MAXIMUS - Desenvolvido por FONTDATA TECNOLOGIA - www.fontdata.com.br



Este documento foi gerado pelo usuário 056.***.***-50 em 13/02/2023 11:11:51
Número do documento: 23012612021818900000104948982
<https://pje2.tjmt.jus.br:443/pje2/Processo/ConsultaDocumento/listView.seam?x=23012612021818900000104948982>
Assinado eletronicamente por: LORENA LARRANHAGAS MAMEDES DE ARRUDA - 26/01/2023 12:02:18

RECEBEMOS DE ELETRO FIOS MATERIAIS ELETRICOS LTDA OS PRODUTOS / SERVIÇOS CONSTANTES DA NOTA FISCAL INDICADO AO LADO EMIÇÃO: 16/08/2022 - DEST. / REM.: TERRABELLA INDUSTRIA E COMERCIO DE ESTOFADOS LTDA - VALOR TOTAL: R\$ 403,83		NF-e Nº 000375412 SÉRIE 001
DATA DE RECEBIMENTO	IDENTIFICAÇÃO E ASSINATURA DO RECEBEDOR	

IDENTIFICAÇÃO DO EMITENTE ELETRO FIOS MATERIAIS ELETRICOS LTDA AVENIDA CARMINDO DE CAMPOS, SN NO 933 - JARDIM CALIFORNIA - CEP:78070-395 - CUIABA - MT TEL: (65)3618-2500		DANFE DOCUMENTO AUXILIAR DA NOTA FISCAL ELETRÔNICA 0 - ENTRADA 1 - SAÍDA Nº 000375412 fl. 1 / 1 SÉRIE 001			
NATUREZA DE OPERAÇÃO 5405 - VENDA DE MERCADORIA ADQUIRIDA OU RECEBIDA DE TERCEIRO		CHAVE DE ACESSO 5122 0837 4709 1100 0192 5500 1000 3754 1219 9392 7695		Consulta de autenticidade no portal nacional da NF-e www.nfe.fazenda.gov.br/portal ou no site da Sefaz Autorizadora	
INSCRIÇÃO ESTADUAL 131438301		INSCRIÇÃO ESTADUAL DO SUBST. TRIB.		CNPJ / CPF 37.470.911/0001-92	

DESTINATÁRIO / REMETENTE			CNPJ / CPF		DATA DA EMISSÃO
NOME / RAZÃO SOCIAL TERRABELLA INDUSTRIA E COMERCIO DE ESTOFADOS LTDA			04.969.601/0001-68		16/08/2022
ENDEREÇO RUA JOAO LARA PINTO, SN QDRA 03 LOTE 01 No 75			BAIRRO / DISTRITO JARDIM NOSSA SENHORA APA	CEP 78090-693	DATA SAÍDA / ENTRADA 16/08/2022
MUNICÍPIO CUIABA	FONE / FAX (65)3661-2073	UF MT	INSCRIÇÃO ESTADUAL 133716708	HORA DA SAÍDA 09:42:00	

CÁLCULO DO IMPOSTO					
BASE DE CÁLCULO DO ICMS	VALOR DO ICMS	BASE CÁLC. ICMS SUBST.	VALOR DO ICMS SUBST.	VALOR APROX. DOS TRIBUTOS	VALOR TOTAL DOS PRODUTOS
0,00	0,00	0,00	0,00	10,38	410,49
VALOR DO FRETE	VALOR DO SEGURO	DESCONTO	OUTRAS DESP. ACESS.	VALOR DO IPI	VALOR TOTAL DA NOTA
0,00	0,00	6,66	0,00	0,00	403,83

TRANSPORTADOR / VOLUMES TRANSPORTADOS						
RAZÃO SOCIAL		FRETE POR CONTA	CÓDIGO ANTT	PLACA DO VEÍCULO	UF	CNPJ / CPF
		4 - PROP/DEST				
ENDEREÇO			MUNICÍPIO	UF	INSCRIÇÃO ESTADUAL	
QUANTIDADE	ESPÉCIE	MARCA	NUMERAÇÃO	PESO BRUTO	PESO LÍQUIDO	

DADOS DO PRODUTO / SERVIÇOS													
CÓDIGO DO PROD. / SERV.	DESCRIÇÃO DO PRODUTO / SERVIÇO	NCM / SH	CST	CFOP	UNID.	QUANT.	VALOR UNITÁRIO	VALOR TOTAL	VALOR DESCONTO	BASE CÁLC. ICMS	VALOR I.C.M.S.	VALOR I.P.I.	ALÍQUOTAS ICMS IPI
32577	SOQUETE DECORATIVO PORC BR	85366100	060	5405	UN	8,00	5,95	47,60	6,66	0,00	0,00	0,00	0,00 0,00
21643	LAMP. LED ALTA POT 30W 6500K BIV	85395200	160	5405	UN	11,00	32,99	362,89	0,00	0,00	0,00	0,00	0,00 0,00

DADOS ADICIONAIS	
INFORMAÇÕES COMPLEMENTARES ICMS cobrado anteriormente por substituição tributária Material solicitado e retirado pelo sr. Carlos Roberto PROCON - MT Rua Baltazar Navarros n. 567, Bairro Bandeirantes, CEP 78010020 - Fone (65) 3613-2100 Cartão DB: R\$ 403,83 Referente ao pedido de compra no 01 Vendedor: 97 - VIVALDO JUNIOR PEREIRA DA SILVA Tributos aproximados: R\$ 3,42 Federal - R\$ 6,96 Estadual - R\$ 0,00 Municipal - Fonte: IBPT 5oi7eW Cartão Visa - NSU: 160024 - AUT: 237829 PED 239.247	RESERVADO AO FISCO

Sistema MAXIMUS - Desenvolvido por FONTDATA TECNOLOGIA - www.fontdata.com.br



Este documento foi gerado pelo usuário 056.***.***-50 em 13/02/2023 11:11:51
Número do documento: 23012612021818900000104948982
<https://pje2.tjmt.jus.br:443/pje2/Processo/ConsultaDocumento/listView.seam?x=23012612021818900000104948982>
Assinado eletronicamente por: LORENA LARRANHAGAS MAMEDES DE ARRUDA - 26/01/2023 12:02:18

RECEBEMOS DE CORTTEX IND COM IMP E EXP LTDA OS PRODUTOS / SERVIÇOS CONSTANTES DA NOTA FISCAL INDICADO AO LADO EMIÇÃO: 26/08/2022 - DEST. / REM.: TERRABELLA IND E COM DE ESTOFADOS LTDA (24336) - VALOR TOTAL: R\$ 2.342,40		NF-e Nº 000503170 SÉRIE 001
DATA DE RECEBIMENTO	IDENTIFICAÇÃO E ASSINATURA DO RECEBEDOR	

IDENTIFICAÇÃO DO EMITENTE CORTTEX IND COM IMP E EXP LTDA BR158 KM 277,5 ANEL V S THOME, S/N - JD PARANAPUNGA - CEP:79645-285 - TRES LAGOAS - MS TEL: (19)2109-7700		DANFE DOCUMENTO AUXILIAR DA NOTA FISCAL ELETRÔNICA 0 - ENTRADA 1 - SAÍDA Nº 000503170 fl. 1 / 1 SÉRIE 001	 CHAVE DE ACESSO 5022 0848 6065 0300 0565 5500 1000 5031 7015 0317 0001 Consulta de autenticidade no portal nacional da NF-e www.nfe.fazenda.gov.br/portal ou no site da Sefaz Autorizadora
NATUREZA DE OPERAÇÃO VENDA MERC.ADQ OU RECEBIDA DE TERCEIROS		PROTOCOLO DE AUTORIZAÇÃO DE USO 150220029908922 26/08/2022 11:18:48	
INSCRIÇÃO ESTADUAL 283112581	INSCRIÇÃO ESTADUAL DO SUBST. TRIB.	CNPJ / CPF 48.606.503/0005-65	

DESTINATÁRIO / REMETENTE NOME / RAZÃO SOCIAL TERRABELLA IND E COM DE ESTOFADOS LTDA (24336)		CNPJ / CPF 04.969.601/0001-68	DATA DA EMISSÃO 26/08/2022
ENDEREÇO R TRINTA LOT JD INDUSTRIARIO I, 000011 QD C LT 11		BAIRRO / DISTRITO JARDIM INDUSTRIARIO	CEP 78098-666
MUNICÍPIO CUIABA	FONE / FAX (65)3624-2221	UF MT	INSCRIÇÃO ESTADUAL 00133716708

FATURA				
NÚMERO	VALOR ORIGINAL	VALOR DESCONTO	VALOR LÍQUIDO	
DADOS DA FATURA	503170	2.342,40	0,00	2.342,40

DUPLICATAS											
Nº DUPLICATA	VENC.	VALOR	Nº DUPLICATA	VENC.	VALOR	Nº DUPLICATA	VENC.	VALOR	Nº DUPLICATA	VENC.	VALOR
001	26/08/2022	2.342,40									

CÁLCULO DO IMPOSTO					
BASE DE CÁLCULO DO ICMS	VALOR DO ICMS	BASE CÁLC. ICMS SUBST.	VALOR DO ICMS SUBST.	VALOR TOTAL DOS PRODUTOS	
2.342,40	93,70	0,00	0,00	2.342,40	
VALOR DO FRETE	VALOR DO SEGURO	DESCONTO	OUTRAS DESP. ACESS.	VALOR DO IPI	VALOR TOTAL DA NOTA
0,00	0,00	0,00	0,00	0,00	2.342,40

TRANSPORTADOR / VOLUMES TRANSPORTADOS						
RAZÃO SOCIAL MIRA OTM TRANSPORTES LTDA		FRETE POR CONTA 0 - REMETENTE	CÓDIGO ANTT	PLACA DO VEÍCULO	UF MS	CNPJ / CPF 58.506.155/0013-18
ENDEREÇO AV RANULPHO MARQUES LEAL,738, 000000			MUNICÍPIO TRES LAGOAS		INSCRIÇÃO ESTADUAL 283084022	
QUANTIDADE 3	ESPÉCIE VOLUMES	MARCA LETREIRO	NUMERAÇÃO 1 A 000003	PESO BRUTO 49,788	PESO LÍQUIDO 48,288	

DADOS DO PRODUTO / SERVIÇOS														
CÓDIGO DO PROD. / SERV.	DESCRIÇÃO DO PRODUTO / SERVIÇO	NCM / SH	CST	CFOP	UNID.	QUANT.	VALOR UNITÁRIO	VALOR TOTAL	VALOR DESCONTO	BASE CÁLC. ICMS	VALOR I.C.M.S.	VALOR I.P.I.	ALÍQUOTAS ICMS IPI	
0002874.0000.0096	100% POLIESTER LINEN LOOK LONDRES 1.42M (96) GRAFITE (A)	54075210	100	6102	MT KG	48,00 15,55	13,80 42,59	662,40	0,00	662,40	26,50	0,00	4,00	0,00
0002850.0000.0096	98% POLIESTER 2% NYLON VELUDO LYON 1.42M (96) GRAFITE (A)	58013700	100	6102	MT KG	96,00 32,74	17,50 51,32	1.680,00	0,00	1.680,00	67,20	0,00	4,00	0,00

DADOS ADICIONAIS	
INFORMAÇÕES COMPLEMENTARES ALIQ IPI RED A 0 CF DEC 6.006 DE 28/12/2006 XEMAIL: financeiro@terrabellaestofados.com.br PRAZO P/SAIDA DA MERC CF AUT PROC 11/029640/2011, DE 14/07/2011 / N/PEDIDO:869741 / PEDIDO P/REFERENCIA : 004039	RESERVADO AO FISCO

Sistema MAXIMUS - Desenvolvido por FONTDATA TECNOLOGIA - www.fontdata.com.br



Este documento foi gerado pelo usuário 056.***.***-50 em 13/02/2023 11:11:51
Número do documento: 23012612021818900000104948982
<https://pje2.tjmt.jus.br:443/pje2/Processo/ConsultaDocumento/listView.seam?x=23012612021818900000104948982>
Assinado eletronicamente por: LORENA LARRANHAGAS MAMEDES DE ARRUDA - 26/01/2023 12:02:18



Identificação de emitente

Replas SP Comercio de Plásticos Ltda

Avenida Presidente Wilson, 5700
Vila Independencia Cep:04220-906
Sao Paulo/SP
Fone: 1120672222

DANFE

DOCUMENTO AUXILIAR DA
NOTA FISCAL ELETRÔNICA

0-ENTRADA 1
1-SAÍDA

N. 000002463
SÉRIE 1
FOLHA 01/01



CHAVE DE ACESSO DA NF-E

3522 0809 2600 1100 0266 5500 1000 0024 6311 0027 9340

Consulta de autenticidade no portal nacional da NF-e
www.nfe.fazenda.gov.br/portal ou no site da SEFAZ Autorizada

Table with 2 columns: NATUREZA DA OPERAÇÃO (VENDA MERC.REC S/IFI) and PROTOCOLO DE AUTORIZAÇÃO DE USO (135221058272187 08/08/2022 17:47:06-03:00)

Table with 3 columns: INSCRIÇÃO ESTADUAL (136195512112), INSC. ESTADUAL DO SUBST. TRIB., and CNPJ/CPF (09.260.011/0002-66)

Table with 4 columns: DESTINATARIO/REMETENTE (NOME/RAZÃO SOCIAL, ENDEREÇO, MUNICIPIO, CUIABA), CNPJ/CPF (04.969.601/0001-68), CEP (78098-666), and DATA DE EMISSÃO (08/08/2022)

Table with 2 columns: FATURA (001, 08/08/2022, 3.712,00) and HORA ENTRADA/SAÍDA (17:45:00)

Table with 6 columns: CALCULO DO IMPOSTO (BASE DE CALCULO DO ICMS, VALOR DO ICMS, BASE DE CALCULO DO ICMS SUBSTITUIÇÃO, VALOR DO ICMS SUBSTITUIÇÃO, VALOR TOTAL DOS PRODUTOS, VALOR DO FRETE, VALOR DO SEGURO, DESCONTO, OUTRAS DESPESAS ACESSÓRIAS, VALOR DO IPI, VALOR TOTAL DA NOTA)

Table with 6 columns: TRANSPORTADOR/VOLUMES TRANSPORTADOS (RAZÃO SOCIAL, ENDEREÇO, MUNICIPIO, SAO PAULO, UF, SP, INSCRIÇÃO ESTADUAL, 136195512112)

Table with 6 columns: QUANTIDADE (1), ESPECIE (FARDO), MARCA, NUMERAÇÃO, PESO BRUTO (290,000), PESO LIQUIDO (290,000)

Table with 14 columns: DADOS DO PRODUTO / SERVIÇO (COD. PROD, DESCRIÇÃO DO PROD./SERV, NCM/SH, CST, CFOP, UN, QUANT., VUNITARIO, VTOTAL, BC.ICMS, VICMS, VIPI, A.ICMS, A.IPI)

LAUDO ANEXO

Table with 4 columns: CALCULO DO ISSQN (INSCRIÇÃO MUNICIPAL, VALOR TOTAL DOS SERVIÇOS, BASE DE CÁLCULO DO ISSQN, VALOR DO ISSQN)

Table with 2 columns: DADOS ADICIONAIS (INFORMAÇÕES COMPLEMENTARES, RESERVADO AO FISCO)



 Identificação de emitente Replas SP Comercio de Plásticos Ltda Avenida Presidente Wilson, 5700 Vila Independência Cep:04220-906 São Paulo/SP Fone: 1120672222	DANFE DOCUMENTO AUXILIAR DA NOTA FISCAL ELETRÔNICA 0-ENTRADA 1 1-SAÍDA	 CHAVE DE ACESSO DA NF-E 3522 0809 2600 1100 0266 5500 1000 0024 6411 0003 7750 Consulta de autenticidade no portal nacional da NF-e www.nfe.fazenda.gov.br/portal ou no site da SEFAZ Autorizada
	N. 000002464 SÉRIE 1 FOLHA 01/01	
	NATUREZA DA OPERAÇÃO REM AMOSTRA GRATIS	

PROTOCOLO DE AUTORIZAÇÃO DE USO 135221058270004 08/08/2022 17:46:44-03:00
--

INSCRIÇÃO ESTADUAL 136195512112	INSC. ESTADUAL DO SUBST. TRIB.	CNPJ/CPF 09.260.011/0002-66
------------------------------------	--------------------------------	--------------------------------

DESTINATÁRIO/REMETENTE NOME/RAZÃO SOCIAL TERRABELA INDUSTRIA E COMERCIO DE ESTOFADOS L			CNPJ/CPF 04.969.601/0001-68	DATA DE EMISSÃO 08/08/2022
ENDEREÇO RUA TRINTA (OT JD INDUSTRIARIO), 11		BAIRRO/DISTRITO JARDIM INDUTRIARIO	CEP 78098-666	DATA ENTRADA/SAÍDA 08/08/2022
MUNICIPIO CUIABA	FONE/FAX 6599285690	UF MT	INSCRIÇÃO ESTADUAL 133716708	HORA ENTRADA/SAÍDA 17:45:00

FATURA									
--------	--	--	--	--	--	--	--	--	--

BASE DE CALCULO DO ICMS 62,50	VALOR DO ICMS 2,50	BASE DE CALCULO DO ICMS SUBSTITUIÇÃO 0,00	VALOR DO ICMS SUBSTITUIÇÃO 0,00	VALOR TOTAL DOS PRODUTOS 62,50
VALOR DO FRETE 0,00	VALOR DO SEGURO 0,00	DESCONTO 0,00	OUTRAS DESPESAS ACESSÓRIAS 0,00	VALOR DO IPI 0,00
				VALOR TOTAL DA NOTA 62,50

TRANSPORTADOR/VOLUMES TRANSPORTADOS RAZÃO SOCIAL REPLAS SP COMERCIO DE PLASTICOS LTDA			FRETE POR CONTA 0-REMETENTE	CÓDIGO ANTT	PLACA DO VEÍCULO	UF	CNPJ/CPF 09.260.011/0002-66
ENDEREÇO AV. PRESIDENTE WILSON, 5700		MUNICIPIO SAO PAULO	UF SP	INSCRIÇÃO ESTADUAL 136195512112			
QUANTIDADE 1	ESPECIE SACO	MARCA	NUMERAÇÃO	PESO BRUTO 5,000	PESO LIQUIDO 5,000		

DADOS DO PRODUTO / SERVIÇO		NCM/SH	CST	CFOP	UN	QUANT.	V.UNITARIO	V.TOTAL	BC.ICMS	V.ICMS	V.IPI	A.ICMS	A.IPI
COD. PROD	DESCRIÇÃO DO PROD./SERV.	55032090	200	6911	KG	5,0000000	12,500000	62,50	62,50	2,50	0,00	4,00%	0,00%
FPHCSFV15D 64MMZE	FIBRA POLIESTER -15DX64MM SOFT						0						

LAUDO ANEXO

INSCRIÇÃO MUNICIPAL	VALOR TOTAL DOS SERVIÇOS	BASE DE CÁLCULO DO ISSQN	VALOR DO ISSQN
---------------------	--------------------------	--------------------------	----------------

DADOS ADICIONAIS INFORMAÇÕES COMPLEMENTARES Protocolo: 135221058270004 Entrega: PICOLLI TRANSPORTES - GUARULHOS - - Redespacho: PICCOLLI TRANSPORTES LTDA Frete Redesp.: FOB End. Redesp.: VIELA URGIA, 557-GUARULHOS-VL. N. BONSUCESSO	RESERVADO AO FISCO
--	--------------------



RECEBEMOS DE FERRAGENS AMAZON COMERCIAL LTDA OS PRODUTOS / SERVIÇOS CONSTANTES DA NOTA FISCAL INDICADO AO LADO EMISSION: 03/08/2022 - DEST. / REM.: TERRABELLA INDUSTRIA E COMERCIO DE ESTOFADOS LTDA - VALOR TOTAL: R\$ 32,90		NF-e Nº 000003782 SÉRIE 001
DATA DE RECEBIMENTO	IDENTIFICAÇÃO E ASSINATURA DO RECEBEDOR	

IDENTIFICAÇÃO DO EMITENTE FERRAGENS AMAZON COMERCIAL LTDA LOTE SETE (JD INDUSTRIARIO II), 01 - JD INDUSTRIARIO - CEP:78098-702 - CUIABA - MT TEL: (65)3359-6216		DANFE DOCUMENTO AUXILIAR DA NOTA FISCAL ELETRÔNICA 0 - ENTRADA 1 - SAÍDA Nº 000003782 fl. 1 / 1 SÉRIE 001			
NATUREZA DE OPERAÇÃO VENDA DE MERCADORIAS		CHAVE DE ACESSO 5122 0835 8512 7700 0102 5500 1000 0037 8210 0018 5547		Consulta de autenticidade no portal nacional da NF-e www.nfe.fazenda.gov.br/portal ou no site da Sefaz Autorizadora	
INSCRIÇÃO ESTADUAL 138000832		INSCRIÇÃO ESTADUAL DO SUBST. TRIB.		PROTOCOLO DE AUTORIZAÇÃO DE USO 151220054175292 03/08/2022 08:31:18	
		CNPJ / CPF 35.851.277/0001-02			

DESTINATÁRIO / REMETENTE			CNPJ / CPF		DATA DA EMISSÃO
NOME / RAZÃO SOCIAL TERRABELLA INDUSTRIA E COMERCIO DE ESTOFADOS LTDA			04.969.601/0001-68		03/08/2022
ENDEREÇO R TRINTA (LOT JD INDUSTRIARIO I), 11 QUADRAC LOTE 11		BAIRRO / DISTRITO JARDIM INDUSTRIARIO		CEP 78098-666	DATA SAÍDA / ENTRADA 03/08/2022
MUNICÍPIO CUIABA	FONE / FAX	UF MT	INSCRIÇÃO ESTADUAL 133716708		HORA DA SAÍDA 08:30:00

CÁLCULO DO IMPOSTO					
BASE DE CÁLCULO DO ICMS	VALOR DO ICMS	BASE CÁLC. ICMS SUBST.	VALOR DO ICMS SUBST.	VALOR TOTAL DOS PRODUTOS	
0,00	0,00	0,00	0,00	32,90	
VALOR DO FRETE	VALOR DO SEGURO	DESCONTO	OUTRAS DESP. ACESS.	VALOR DO IPI	VALOR TOTAL DA NOTA
0,00	0,00	0,00	0,00	0,00	32,90

TRANSPORTADOR / VOLUMES TRANSPORTADOS						
RAZÃO SOCIAL		FRETE POR CONTA	CÓDIGO ANTT	PLACA DO VEÍCULO	UF	CNPJ / CPF
		9 - SEM FRETE				
ENDEREÇO			MUNICÍPIO		UF	INSCRIÇÃO ESTADUAL
QUANTIDADE	ESPÉCIE	MARCA	NUMERAÇÃO	PESO BRUTO	PESO LÍQUIDO	

DADOS DO PRODUTO / SERVIÇOS													
CÓDIGO DO PROD. / SERV.	DESCRIÇÃO DO PRODUTO / SERVIÇO	NCM / SH	CSOSN	CFOP	UNID.	QUANT.	VALOR UNITÁRIO	VALOR TOTAL	VALOR DESCONTO	BASE CÁLC. ICMS	VALOR I.C.M.S.	VALOR I.P.I.	ALÍQUOTAS ICMS IPI
005083	LIXA FERRO GRAO 60 WORKER	68051000	0102	5102	UND	10,00	3,29	32,90	0,00	0,00	0,00	0,00	0,00 0,00

DADOS ADICIONAIS	
INFORMAÇÕES COMPLEMENTARES /// Vendedor: 004 Nome: JR SILVA /// Nome Fantasia: TERRABELLA ESTOFADOS/// Cond. Pagamento : 1-A VISTA/// Orcamento : 23535/// Formas Pagamento: CARTAO DEBITO VISA: R\$ 32,90 / ///DOCUMENTO EMITIDO POR ME OU EPP OPTANTE PELO SIMPLES NACIONAL. NAO GERA DIREITO A CREDITO FISCAL DE ICMS, DE ISS E DE IPI	RESERVADO AO FISCO

Sistema MAXIMUS - Desenvolvido por FONTDATA TECNOLOGIA - www.fontdata.com.br



Este documento foi gerado pelo usuário 056.***.***-50 em 13/02/2023 11:11:51
Número do documento: 23012612021818900000104948982
<https://pje2.tjmt.jus.br:443/pje2/Processo/ConsultaDocumento/listView.seam?x=23012612021818900000104948982>
Assinado eletronicamente por: LORENA LARRANHAGAS MAMEDES DE ARRUDA - 26/01/2023 12:02:18

RECEBEMOS DE ROZAC COMERCIO IMPORTACAO EXPORTACAO DE PRODUTOS TEXTEIS SA OS PRODUTOS / SERVIÇOS CONSTANTES DA NOTA FISCAL INDICADO AO LADO EMIÇÃO: 25/08/2022 - DEST. / REM.: TERRABELLA IND COM ESTOF LTDA ME EM REC JUDICIAL - VALOR TOTAL: R\$ 94,56		NF-e Nº 000005386 SÉRIE 002
DATA DE RECEBIMENTO	IDENTIFICAÇÃO E ASSINATURA DO RECEBEDOR	

IDENTIFICAÇÃO DO EMITENTE ROZAC COMERCIO IMPORTACAO EXPORTACAO DE PRODUTOS TEXTEIS SA RUA DOM PEDRO II, 404 - CENTRO - CEP:13465-040 - AMERICANA - SP TEL: (19)2108-4600		DANFE DOCUMENTO AUXILIAR DA NOTA FISCAL ELETRÔNICA 0 - ENTRADA 1 - SAÍDA Nº 000005386 fl. 1 / 1 SÉRIE 002			
NATUREZA DE OPERAÇÃO REMESSA EM BONIFICACAO, DOACAO OU BRINDE		CHAVE DE ACESSO 3522 0805 6296 5300 0409 5500 2000 0053 8616 6783 3434		Consulta de autenticidade no portal nacional da NF-e www.nfe.fazenda.gov.br/portal ou no site da Sefaz Autorizadora	
INSCRIÇÃO ESTADUAL 165361392113		INSCRIÇÃO ESTADUAL DO SUBST. TRIB.		CNPJ / CPF 05.629.653/0004-09	
		PROTÓCOLO DE AUTORIZAÇÃO DE USO 135221146547218 25/08/2022 08:07:15			

DESTINATÁRIO / REMETENTE NOME / RAZÃO SOCIAL TERRABELLA IND COM ESTOF LTDA ME EM REC JUDICIAL			CNPJ / CPF 04.969.601/0001-68		DATA DA EMISSÃO 25/08/2022
ENDEREÇO R TRINTA (LOT JD INDUSTRIARIO I), 11 QUADRAC LOTE 11			BAIRRO / DISTRITO JARDIM INDUSTRIARIO		CEP 78098-666
MUNICÍPIO CUIABA			FONE / FAX (65)3661-2073		UF MT
			INSCRIÇÃO ESTADUAL 133716708		HORA DA SAÍDA 08:02:00

CÁLCULO DO IMPOSTO BASE DE CÁLCULO DO ICMS 94,56		VALOR DO ICMS 3,78		BASE CÁLC. ICMS SUBST. 0,00		VALOR DO ICMS SUBST. 0,00		VALOR TOTAL DOS PRODUTOS 94,56	
VALOR DO FRETE 0,00		VALOR DO SEGURO 0,00		DESCONTO 0,00		OUTRAS DESP. ACESS. 0,00		VALOR DO IPI 0,00	
								VALOR TOTAL DA NOTA 94,56	

TRANSPORTADOR / VOLUMES TRANSPORTADOS RAZÃO SOCIAL FITLOG TRANSP E LOG EIRELI (19)2218-1800			FRETE POR CONTA 0 - REMETENTE		CÓDIGO ANTT		PLACA DO VEÍCULO		UF SP		CNPJ / CPF 31.423.169/0008-54	
ENDEREÇO RUA ERITRINA, 41			MUNICÍPIO SUMARE		UF SP		INSCRIÇÃO ESTADUAL 671500980110					
QUANTIDADE 1		ESPÉCIE VOLUMES		MARCA		NUMERAÇÃO		PESO BRUTO 3,700		PESO LÍQUIDO 3,700		

DADOS DO PRODUTO / SERVIÇOS														
CÓDIGO DO PROD. / SERV.	DESCRIÇÃO DO PRODUTO / SERVIÇO	NCM / SH	CST	CFOP	UNID.	QUANT.	VALOR UNITÁRIO	VALOR TOTAL	VALOR DESCONTO	BASE CÁLC. ICMS	VALOR I.C.M.S.	VALOR I.P.I.	ALÍQUOTAS ICMS	ALÍQUOTAS IPI
1112900002030	TEC MALHA URD 100% PES LARG 142CM PESO APROX 225GSM TINTO TIPO VELVET LUXOR DUBLADO NAVY	60019200	100	6910	MT	1,00	10,26	10,26	0,00	10,26	0,41	0,00	4,00	0,00
1112900000730	TEC MALHA URD 100% PES LARG 142CM PESO APROX 225GSM TINTO TIPO VELVET LUXOR DUBLADO TITANIO	60019200	100	6910	MT	1,00	10,26	10,26	0,00	10,26	0,41	0,00	4,00	0,00
1112200000710	TEC FIL 100% PES LARG 145CM PESO APROX 390GSM TINTO TIPO LINHO ALLEN CINZA	54076900	100	6910	MT	1,00	20,52	20,52	0,00	20,52	0,82	0,00	4,00	0,00
1112600000050	TEC FIL 100% PES LARG 145CM PESO APROX 290GSM TINTO TIPO LINHO SCOTT PALHA	54075300	100	6910	MT	1,00	13,38	13,38	0,00	13,38	0,54	0,00	4,00	0,00
1112600000750	TEC FIL 100% PES LARG 145CM PESO APROX 290GSM TINTO TIPO LINHO SCOTT GRAFITE	54075300	100	6910	MT	1,00	13,38	13,38	0,00	13,38	0,53	0,00	4,00	0,00
1112600000870	TEC FIL 100% PES LARG 145CM PESO APROX 290GSM TINTO TIPO LINHO SCOTT TABACO	54075300	100	6910	MT	1,00	13,38	13,38	0,00	13,38	0,54	0,00	4,00	0,00
1112600000760	TEC FIL 100% PES LARG 145CM PESO APROX 290GSM TINTO TIPO LINHO SCOTT CHUMBO	54075300	100	6910	MT	1,00	13,38	13,38	0,00	13,38	0,53	0,00	4,00	0,00

DADOS ADICIONAIS INFORMAÇÕES COMPLEMENTARES		RESERVADO AO FISCO
--	--	--------------------

Sistema MAXIMUS - Desenvolvido por FONTDATA TECNOLOGIA - www.fontdata.com.br



Este documento foi gerado pelo usuário 056.***.***-50 em 13/02/2023 11:11:51
Número do documento: 23012612021818900000104948982
<https://pje2.tjmt.jus.br:443/pje2/Processo/ConsultaDocumento/listView.seam?x=23012612021818900000104948982>
Assinado eletronicamente por: LORENA LARRANHAGAS MAMEDES DE ARRUDA - 26/01/2023 12:02:18

RECEBEMOS DE J. GEHLEN TECIDOS LTDA. OS PRODUTOS / SERVIÇOS CONSTANTES DA NOTA FISCAL INDICADO AO LADO EMIÇÃO: 18/08/2022 - DEST. / REM.: TERRABELLA INDUSTRIA E COMERCIO DE ESTOFADOS LTDA ME EM R - VALOR TOTAL: R\$ 1.716,96		NF-e Nº 000006859 SÉRIE 001
DATA DE RECEBIMENTO	IDENTIFICAÇÃO E ASSINATURA DO RECEBEDOR	

IDENTIFICAÇÃO DO EMITENTE J. GEHLEN TECIDOS LTDA. RUA MARIA CECATO BONATO, 971 - RONDINHA - CEP:83607-311 - CAMPO LARGO - PR TEL: (54)3695-0800	DANFE DOCUMENTO AUXILIAR DA NOTA FISCAL ELETRÔNICA 0 - ENTRADA 1 - SAÍDA Nº 000006859 fl. 1 / 1 SÉRIE 001	 CHAVE DE ACESSO 4122 0829 4563 1000 0105 5500 1000 0068 5916 1189 3363 Consulta de autenticidade no portal nacional da NF-e www.nfe.fazenda.gov.br/portal ou no site da Sefaz Autorizadora
NATUREZA DE OPERAÇÃO 6102 VENDA DE MERCADORIA ADQUIRIDA OU RECEBIDA DE TERCE		PROTOCOLO DE AUTORIZAÇÃO DE USO 141220195399269 18/08/2022 08:52:46
INSCRIÇÃO ESTADUAL 9077552313	INSCRIÇÃO ESTADUAL DO SUBST. TRIB.	CNPJ / CPF 29.456.310/0001-05

DESTINATÁRIO / REMETENTE NOME / RAZÃO SOCIAL TERRABELLA INDUSTRIA E COMERCIO DE ESTOFADOS LTDA ME EM R		CNPJ / CPF 04.969.601/0001-68	DATA DA EMISSÃO 18/08/2022
ENDEREÇO Rua Joao de Lara Pinto, 11	BAIRRO / DISTRITO Nossa Senhora Aparecida	CEP 78090-693	DATA SAÍDA / ENTRADA 18/08/2022
MUNICÍPIO Cuiaba	FONE / FAX	UF MT	INSCRIÇÃO ESTADUAL 133716708
			HORA DA SAÍDA 08:51:00

FATURA				
NÚMERO	VALOR ORIGINAL	VALOR DESCONTO	VALOR LÍQUIDO	
DADOS DA FATURA	3921	1.716,96	0,00	1.716,96

DUPLICATAS											
Nº DUPLICATA	VENC.	VALOR	Nº DUPLICATA	VENC.	VALOR	Nº DUPLICATA	VENC.	VALOR	Nº DUPLICATA	VENC.	VALOR
001	18/08/2022	1.716,96									

CÁLCULO DO IMPOSTO					
BASE DE CÁLCULO DO ICMS	VALOR DO ICMS	BASE CÁLC. ICMS SUBST.	VALOR DO ICMS SUBST.	VALOR TOTAL DOS PRODUTOS	
1.716,96	68,68	0,00	0,00	1.716,96	
VALOR DO FRETE	VALOR DO SEGURO	DESCONTO	OUTRAS DESP. ACESS.	VALOR DO IPI	VALOR TOTAL DA NOTA
0,00	0,00	0,00	0,00	0,00	1.716,96

TRANSPORTADOR / VOLUMES TRANSPORTADOS						
RAZÃO SOCIAL	FRETE POR CONTA	CÓDIGO ANTT	PLACA DO VEÍCULO	UF	CNPJ / CPF	
	0 - REMETENTE					
ENDEREÇO	MUNICÍPIO	UF	INSCRIÇÃO ESTADUAL			
		PR				
QUANTIDADE	ESPÉCIE	MARCA	NUMERAÇÃO	PESO BRUTO	PESO LÍQUIDO	
3	ROLO			89,000	84,000	

DADOS DO PRODUTO / SERVIÇOS														
CÓDIGO DO PROD. / SERV.	DESCRIÇÃO DO PRODUTO / SERVIÇO	NCM / SH	CST	CFOP	UNID.	QUANT.	VALOR UNITÁRIO	VALOR TOTAL	VALOR DESCONTO	BASE CÁLC. ICMS	VALOR I.C.M.S.	VALOR I.P.I.	ALÍQUOTAS ICMS	IPI
191	40 GR 140 CENTIMETROS 500 METROS Preto - FALSO TECIDO DE POLIP. TNT TERMOLIGADO, 2,22 DTEX DE FILAMENTO CONTINUO	56031240	100	6102	KG	56,00	20,44	1.144,64	0,00	1.144,64	45,79	0,00	4,00	0,00
45	80 GR 140 CENTIMETROS 250 METROS Branco - FALSO TECIDO DE POLIP. TNT TERMOLIGADO, 2,22 DTEX DE FILAMENTO CONTINUO	56031340	100	6102	KG	28,00	20,44	572,32	0,00	572,32	22,89	0,00	4,00	0,00

DADOS ADICIONAIS	
INFORMAÇÕES COMPLEMENTARES Decreto 7.871/2017 ART. 18 - As alíquotas para operacoes e prestacoes interestaduais sao (ART. 15 da lei n 11580 de 14 de novembro de 1996) (...) III - 4% (quatro por cento) (...) b nas operacoes interestaduais com bens e mercadorias importados do exterior (resolucao do senado federal n 13, de 25 de abril de 2012 lei n 17444, de 27 de dezembro de 2012)REDESPACHO FOB PICCOLI TRANSPORTES LTDA VIELA URGUA 557 GUARULHOS - SP CEP 07175-332 Pedidos N 3921 Val Aprox Tributos R\$ 382,71 (22,29%) Federal e R\$ 309,05 (18,00%) Estadual - Fonte IBPT	RESERVADO AO FISCO

Sistema MAXIMUS - Desenvolvido por FONTDATA TECNOLOGIA - www.fontdata.com.br



Este documento foi gerado pelo usuário 056.***.***-50 em 13/02/2023 11:11:51
Número do documento: 23012612021818900000104948982
<https://pje2.tjmt.jus.br:443/pje2/Processo/ConsultaDocumento/listView.seam?x=23012612021818900000104948982>
Assinado eletronicamente por: LORENA LARRANHAGAS MAMEDES DE ARRUDA - 26/01/2023 12:02:18

RECEBEMOS DE EUROPA INDUSTRIA TEXTIL LTDA OS PRODUTOS / SERVIÇOS CONSTANTES DA NOTA FISCAL INDICADO AO LADO EMISSÃO: 16/08/2022 - DEST. / REM.: TERRABELLA INDUSTRIA E COMERCIO DE ESTOFADOS LTDA - VALOR TOTAL: R\$ 1.074,06		NF-e Nº 000014629 SÉRIE 001
DATA DE RECEBIMENTO	IDENTIFICAÇÃO E ASSINATURA DO RECEBEDOR	

IDENTIFICAÇÃO DO EMITENTE EUROPA INDUSTRIA TEXTIL LTDA RUA JOSE GRASSI, 589 - SAO LUIZ - CEP:13477-560 - AMERICANA - SP TEL: (19)3478-5356		DANFE DOCUMENTO AUXILIAR DA NOTA FISCAL ELETRÔNICA 0 - ENTRADA 1 - SAÍDA Nº 000014629 fl. 1 / 1 SÉRIE 001			
NATUREZA DE OPERAÇÃO VENDA		CHAVE DE ACESSO 3522 0860 0336 5100 0100 5500 1000 0146 2910 1771 7631		Consulta de autenticidade no portal nacional da NF-e www.nfe.fazenda.gov.br/portal ou no site da Sefaz Autorizadora	
INSCRIÇÃO ESTADUAL 165094580119		INSCRIÇÃO ESTADUAL DO SUBST. TRIB.		PROTOCOLO DE AUTORIZAÇÃO DE USO 135221101782484 16/08/2022 16:58:32	
CNPJ / CPF 60.033.651/0001-00					

DESTINATÁRIO / REMETENTE			CNPJ / CPF		DATA DA EMISSÃO		
NOME / RAZÃO SOCIAL TERRABELLA INDUSTRIA E COMERCIO DE ESTOFADOS LTDA			04.969.601/0001-68		16/08/2022		
ENDEREÇO JOAO LARA PINTO, 75A QDA 03 LT 1			BAIRRO / DISTRITO NS APARECIDA		CEP 78090-785		
MUNICÍPIO CUIABA		FONE / FAX (65)3624-2221		UF MT		INSCRIÇÃO ESTADUAL 133716708	
						HORA DA SAÍDA	

FATURA							
NÚMERO		VALOR ORIGINAL		VALOR DESCONTO		VALOR LÍQUIDO	
DADOS DA FATURA		014629		1.074,06		0,00	
						1.074,06	

DUPLICATAS											
Nº DUPLICATA	VENC.	VALOR	Nº DUPLICATA	VENC.	VALOR	Nº DUPLICATA	VENC.	VALOR	Nº DUPLICATA	VENC.	VALOR
001	16/08/2022	1.074,06									

CÁLCULO DO IMPOSTO					
BASE DE CÁLCULO DO ICMS	VALOR DO ICMS	BASE CÁLC. ICMS SUBST.	VALOR DO ICMS SUBST.	VALOR APROX. DOS TRIBUTOS	VALOR TOTAL DOS PRODUTOS
1.074,06	42,96	0,00	0,00	337,79	1.074,06
VALOR DO FRETE	VALOR DO SEGURO	DESCONTO	OUTRAS DESP. ACESS.	VALOR DO IPI	VALOR TOTAL DA NOTA
0,00	0,00	0,00	0,00	0,00	1.074,06

TRANSPORTADOR / VOLUMES TRANSPORTADOS											
RAZÃO SOCIAL RODOLEV SOLUCOES LOGISTICA LTDA		FRETE POR CONTA 0 - REMETENTE		CÓDIGO ANTT		PLACA DO VEÍCULO		UF		CNPJ / CPF	
ENDEREÇO Rua Soldado Jose Rufino Costa 213		MUNICÍPIO SAO PAULO		UF SP		INSCRIÇÃO ESTADUAL 131909925110					
QUANTIDADE 3		ESPÉCIE ROLO(S)		MARCA		NUMERAÇÃO		PESO BRUTO 66,300		PESO LÍQUIDO 66,300	

DADOS DO PRODUTO / SERVIÇOS														
CÓDIGO DO PROD. / SERV.	DESCRIÇÃO DO PRODUTO / SERVIÇO	NCM / SH	CST	CFOP	UNID.	QUANT.	VALOR UNITÁRIO	VALOR TOTAL	VALOR DESCONTO	BASE CÁLC. ICMS	VALOR I.C.M.S.	VALOR I.P.I.	ALÍQUOTAS ICMS IPI	
001585.000.1	MALHA EMBALAGEM 90 CINZA RESOLUCAO DO SENADO FEDERAL 13/2012, NUMERO DA FCI 7A06F0B7-7892- 4B1D-88F0-FDD7BB0D078B VALOR APROXIMADO DOS TRIBUTOS R\$337,79 (31, 45%)	60063320	300	6101	kg	66,30	16,20	1.074,06	0,00	1.074,06	42,96	0,00	4,00	0,00

DADOS ADICIONAIS	
INFORMAÇÕES COMPLEMENTARES CASO NAO RECEBA A COBRANCA BANCARIA ATE O VENCIMENTO FAVOR CONTATAR NOSSO DEPARTAMENTO DE COBRANCA TELEFONE: (19) 3478 - 5356 / 3478 - 6057 REDESPACHO POR CONTA DO DESTINATARIO CASO NAO RECEBA A COBRANCA BANCARIA ATE O VENCIMENTO FAVOR CONTATAR NOSSO DEPARTAMENTO DE COBRANCA TELEFONE: (19) 3478 - 5356 / 3478 - 6057 CONFORME LEI 12741/2012 FONTE IBPT Valor de PIS e COFINS calculado com exclusao do ICMS da base de caculo conforme decisao juridica N. 5002117-52.2018.4.03.6134 VALOR APROXIMADO DOS TRIBUTOS R\$0,00 (0,00 **REDESPACHO: 180 PICCOLI TRANSPORTES LTDA CNPJ: 01.496.359/0002-45 I.E: 336.859.218.117 ENDERECO: VIELA URGA, 557 - VILA NOVA BONSUCESSO GUARULHOS - SP - 07.175-332 TELEFONE: (11) 39885120	RESERVADO AO FISCO

Sistema MAXIMUS - Desenvolvido por FONTDATA TECNOLOGIA - www.fontdata.com.br



Este documento foi gerado pelo usuário 056.***.***-50 em 13/02/2023 11:11:51
Número do documento: 23012612021818900000104948982
<https://pje2.tjmt.jus.br:443/pje2/Processo/ConsultaDocumento/listView.seam?x=23012612021818900000104948982>
Assinado eletronicamente por: LORENA LARRANHAGAS MAMEDES DE ARRUDA - 26/01/2023 12:02:18

RECEBEMOS DE FIBRASCA INDUSTRIAL TEXTEIS PLÁSTICOS OS PRODUTOS / SERVIÇOS CONSTANTES DA NOTA FISCAL INDICADO AO LADO EMISSÃO: 26/08/2022 - DEST. / REM.: TERRABELLA IND. E COM. DE ESTOFADOS LTDA ME - VALOR TOTAL: R\$ 1.350,00		NF-e Nº 000016276 SÉRIE 001
DATA DE RECEBIMENTO	IDENTIFICAÇÃO E ASSINATURA DO RECEBEDOR	

IDENTIFICAÇÃO DO EMITENTE FIBRASCA INDUSTRIAL TEXTEIS PLÁSTICOS RUA: FRANCISCO BUENO FRANCO nº 353, 000 - CAMPESTRE - CEP:89294-000 - CAMPO ALEGRE - SC TEL:		DANFE DOCUMENTO AUXILIAR DA NOTA FISCAL ELETRÔNICA 0 - ENTRADA 1 - SAÍDA Nº 000016276 fl. 1 / 1 SÉRIE 001	 CHAVE DE ACESSO 4222 0820 3640 9800 0173 5500 1000 0162 7614 1446 0093 Consulta de autenticidade no portal nacional da NF-e www.nfe.fazenda.gov.br/portal ou no site da Sefaz Autorizadora
NATUREZA DE OPERAÇÃO VENDA DE MERCADORIA		PROTOCOLO DE AUTORIZAÇÃO DE USO 342220175947528 26/08/2022 13:24:55	
INSCRIÇÃO ESTADUAL 257370730	INSCRIÇÃO ESTADUAL DO SUBST. TRIB.	CNPJ / CPF 20.364.098/0001-73	

DESTINATÁRIO / REMETENTE NOME / RAZÃO SOCIAL TERRABELLA IND. E COM. DE ESTOFADOS LTDA ME		CNPJ / CPF 04.969.601/0001-68	DATA DA EMISSÃO 26/08/2022
ENDEREÇO R JOAO LARA PINTO QDA 03 LT 1, 75A ANT K11	BAIRRO / DISTRITO N S APARECIDA	CEP 78090-693	DATA SAÍDA / ENTRADA
MUNICÍPIO CUIABÁ	FONE / FAX (65)3661-2073	UF MT	INSCRIÇÃO ESTADUAL 00133716708
HORA DA SAÍDA			

FATURA	NÚMERO	VALOR ORIGINAL	VALOR DESCONTO	VALOR LÍQUIDO
DADOS DA FATURA	16276	1.350,00	0,00	1.350,00

DUPLICATAS	Nº DUPLICATA	VENC.	VALOR	Nº DUPLICATA	VENC.	VALOR	Nº DUPLICATA	VENC.	VALOR	Nº DUPLICATA	VENC.	VALOR
	001	26/08/2022	1.350,00									

BASE DE CÁLCULO DO ICMS 1.350,00	VALOR DO ICMS 94,50	BASE CÁLC. ICMS SUBST. 0,00	VALOR DO ICMS SUBST. 0,00	VALOR TOTAL DOS PRODUTOS 1.350,00	
VALOR DO FRETE 0,00	VALOR DO SEGURO 0,00	DESCONTO 0,00	OUTRAS DESP. ACESS. 0,00	VALOR DO IPI 0,00	VALOR TOTAL DA NOTA 1.350,00

TRANSPORTADOR / VOLUMES TRANSPORTADOS RAZÃO SOCIAL DESTAK LOGISTICA E TRANSPORTES		FRETE POR CONTA 0 - REMETENTE	CÓDIGO ANTT	PLACA DO VEÍCULO	UF	CNPJ / CPF 05.813.363/0001-60
ENDEREÇO RUA MIGUEL PATRÍCIO DE SOUZA, 1545		MUNICÍPIO CRICIÚMA	UF SC	INSCRIÇÃO ESTADUAL 254621619		
QUANTIDADE 3	ESPÉCIE VOLUMES	MARCA	NUMERAÇÃO	PESO BRUTO 54,900	PESO LÍQUIDO 54,900	

CÓDIGO DO PROD. / SERV.	DESCRIÇÃO DO PRODUTO / SERVIÇO	NCM / SH	CST	CFOP	UNID.	QUANT.	VALOR UNITÁRIO	VALOR TOTAL	VALOR DESCONTO	BASE CÁLC. ICMS	VALOR I.C.M.S.	VALOR I.P.I.	ALÍQUOTAS ICMS	ALÍQUOTAS IPI
ECO5	PERCINTA ASSENTO LINHA ID.CINZA	58062000	000	6101	MT	1.500,00	0,90	1.350,00	0,00	1.350,00	94,50	0,00	7,00	0,00

DADOS ADICIONAIS INFORMAÇÕES COMPLEMENTARES CONFIRA AS MERCADORIAS NA ENTREGA *NÃO ACEITAREMOS RECLAMAÇÃO POSTERIOR *DUVIDAS LIGAR ANTES DO VENCTO 0800.477477 *ENTRAR EM CONTATO COM A FIBRASCA ANTES DE QUALQUER ACERTO COM O REPRESENTANTE * A QUITAÇÃO DESTA NOTA DEVERÁ SER SOMENTE POR COBRANÇA BANCÁRIA. ***CONFIRA AS MERCADORIAS NO ATO DA ENTREGA, NÃO ACEITAREMOS RECLAMAÇÕES POSTERIORES.*** REDESPACHO: PICCOLI TRANSPORTES LTDA EPP - VIELA URGA, 557 - BAIRRO: VL NV BONSUCCESS - GUARULHOS - SP - CEP: 07175-332 - FONE: (11) 3988-5120 - CNPJ: 01496359000245 - Insc. Estadual: 336859218117 REDESPACHO POR CONTA E RESPONSABILIDADE DO CLIENTE. COND.PGTO: DEPÓSITO ANTECIPADO(C6d: 194 -)	RESERVADO AO FISCO
---	--------------------

Sistema MAXIMUS - Desenvolvido por FONTDATA TECNOLOGIA - www.fontdata.com.br



Este documento foi gerado pelo usuário 056.***.***-50 em 13/02/2023 11:11:52
Número do documento: 23012612021818900000104948982
<https://pje2.tjmt.jus.br:443/pje2/Processo/ConsultaDocumento/listView.seam?x=23012612021818900000104948982>
Assinado eletronicamente por: LORENA LARRANHAGAS MAMEDES DE ARRUDA - 26/01/2023 12:02:18

RECEBEMOS DE MUNHOZ ACESSORIOS PARA ESTOFADOS LTDA OS PRODUTOS / SERVIÇOS CONSTANTES DA NOTA FISCAL INDICADO AO LADO EMISSION: 23/08/2022 - DEST. / REM.: TERRABELLA IND. E COMERCIO DE ESTOFADOS LTDA ME - VALOR TOTAL: R\$ 512,65		NF-e Nº 000019057 SÉRIE 001
DATA DE RECEBIMENTO	IDENTIFICAÇÃO E ASSINATURA DO RECEBEDOR	

IDENTIFICAÇÃO DO EMITENTE MUNHOZ ACESSORIOS PARA ESTOFADOS LTDA AV NASSER MARAO, 2705 - PARQUE INDUSTRIAL I - CEP:15504-000 - VOTUPORANGA - SP TEL: (17)3421-5328		DANFE DOCUMENTO AUXILIAR DA NOTA FISCAL ELETRÔNICA 0 - ENTRADA 1 - SAÍDA Nº 000019057 fl. 1 / 1 SÉRIE 001			
NATUREZA DE OPERAÇÃO VENDA DE MERC. ADQUIRIDA OU RECEB.DE TERCEIROS		CHAVE DE ACESSO 3522 0810 8366 0200 0137 5500 1000 0190 5714 8630 6426		Consulta de autenticidade no portal nacional da NF-e www.nfe.fazenda.gov.br/portal ou no site da Sefaz Autorizadora	
INSCRIÇÃO ESTADUAL 718146704117		INSCRIÇÃO ESTADUAL DO SUBST. TRIB.		CNPJ / CPF 10.836.602/0001-37	
DESTINATÁRIO / REMETENTE NOME / RAZÃO SOCIAL TERRABELLA IND. E COMERCIO DE ESTOFADOS LTDA ME		CNPJ / CPF 04.969.601/0001-68		DATA DA EMISSÃO 23/08/2022	
ENDEREÇO RUA JOAO LARA PINTO, 75 QD 03 LT 1		BAIRRO / DISTRITO N S APARECIDA		CEP 78090-785	
MUNICÍPIO CUIABA		FONE / FAX (65)3661-2073		UF MT	
		INSCRIÇÃO ESTADUAL 133716708		HORA DA SAÍDA 15:36:47	
		PROTÓCOLO DE AUTORIZAÇÃO DE USO 135221137347558 23/08/2022 15:53:29			

FATURA		NÚMERO		VALOR ORIGINAL		VALOR DESCONTO		VALOR LÍQUIDO	
DADOS DA FATURA		19057		512,65		0,00		512,65	

DUPLICATAS		NÚMERO		VALOR ORIGINAL		VALOR DESCONTO		VALOR LÍQUIDO	
DADOS DA FATURA		19057		512,65		0,00		512,65	

Nº DUPLICATA	VENC.	VALOR	Nº DUPLICATA	VENC.	VALOR	Nº DUPLICATA	VENC.	VALOR	Nº DUPLICATA	VENC.	VALOR
001	24/08/2022	512,65									

CÁLCULO DO IMPOSTO		BASE DE CÁLCULO DO ICMS		VALOR DO ICMS		BASE CÁLC. ICMS SUBST.		VALOR DO ICMS SUBST.		VALOR APROX. DOS TRIBUTOS		VALOR TOTAL DOS PRODUTOS	
		512,65		35,89		0,00		0,00		150,82		512,65	
VALOR DO FRETE		VALOR DO SEGURO		DESCONTO		OUTRAS DESP. ACESS.		VALOR DO IPI		VALOR TOTAL DA NOTA			
0,00		0,00		0,00		0,00		0,00		512,65			

TRANSPORTADOR / VOLUMES TRANSPORTADOS		RAZÃO SOCIAL		FRETE POR CONTA		CÓDIGO ANTT		PLACA DO VEÍCULO		UF		CNPJ / CPF	
		PICCOLI TRANSPORTES LTDA EPP		1 - DESTINATARIO						SP		01.496.359/0002-45	
ENDEREÇO		MUNICÍPIO		UF		INSCRIÇÃO ESTADUAL							
VIELA URGA, 557		GUARULHOS		SP		336859218117							
QUANTIDADE		ESPÉCIE		MARCA		NUMERAÇÃO		PESO BRUTO		PESO LÍQUIDO			
4		UNIDADES		UNICA				69,600		69,600			

CÓDIGO DO PROD. / SERV.	DESCRIÇÃO DO PRODUTO / SERVIÇO	NCM / SH	CST	CFOP	UNID.	QUANT.	VALOR UNITÁRIO	VALOR TOTAL	VALOR DESCONTO	BASE CÁLC. ICMS	VALOR I.C.M.S.	VALOR I.P.I.	ALÍQUOTAS ICMS	ALÍQUOTAS IPI
8723	MOLA BONNEL Trib aprox R\$14.14 Federal e R\$32.13 Estadual Fonte: IBPT	73202090	000	6102	KG	10,00	17,85	178,50	0,00	178,50	12,50	0,00	7,00	0,00
4363	MEC CANHAO 7/8 - 1000 - REM - AP - PIN - CANT/TRAVA Trib aprox R\$37.66 Federal e R\$51.00 Estadual Fonte: IBPT	83024200	000	6102	PAR	15,00	18,89	283,35	0,00	283,35	19,83	0,00	7,00	0,00
7119	BARRA FIXACAO 3/4 X 1/8 - 450 MM - PIN Trib aprox R\$6.75 Federal e R\$9.14 Estadual Fonte: IBPT	83024200	000	6102	PC	20,00	2,54	50,80	0,00	50,80	3,56	0,00	7,00	0,00

DADOS ADICIONAIS		INFORMAÇÕES COMPLEMENTARES		RESERVADO AO FISCO	
		Trib Aprox R\$58.55 Federal e R\$92.28 Estadual Fonte:IBPT --			

Sistema MAXIMUS - Desenvolvido por FONTDATA TECNOLOGIA - www.fontdata.com.br



Este documento foi gerado pelo usuário 056.***.***-50 em 13/02/2023 11:11:52
Número do documento: 23012612021818900000104948982
<https://pje2.tjmt.jus.br:443/pje2/Processo/ConsultaDocumento/listView.seam?x=23012612021818900000104948982>
Assinado eletronicamente por: LORENA LARRANHAGAS MAMEDES DE ARRUDA - 26/01/2023 12:02:18

RECEBEMOS DE MM Comercio de Plasticos Ltda. OS PRODUTOS / SERVIÇOS CONSTANTES DA NOTA FISCAL INDICADO AO LADO EMISSION: 26/08/2022 - DEST. / REM.: TERRABELA INDUSTRIA E COMERCIO DE ESTOFADOS L - VALOR TOTAL: R\$ 3.553,20		NF-e Nº 000019775 SÉRIE 001
DATA DE RECEBIMENTO	IDENTIFICAÇÃO E ASSINATURA DO RECEBEDOR	

IDENTIFICAÇÃO DO EMITENTE MM Comercio de Plasticos Ltda. AV SANTOS DUMONT, 2940 PAVLH 4 SALA A - ZONA INDUSTRIAL NORTE - CEP:89219-730 - JOINVILLE - SC TEL: (47)3241-4848		DANFE DOCUMENTO AUXILIAR DA NOTA FISCAL ELETRÔNICA 0 - ENTRADA 1 - SAÍDA Nº 000019775 fl. 1 / 1 SÉRIE 001	 CHAVE DE ACESSO 4222 0814 5550 3200 0249 5500 1000 0197 7511 0016 7636 Consulta de autenticidade no portal nacional da NF-e www.nfe.fazenda.gov.br/portal ou no site da Sefaz Autorizadora
NATUREZA DE OPERAÇÃO VENDA MERC.REC S/IPI		PROTOCOLO DE AUTORIZAÇÃO DE USO 342220176236037 26/08/2022 16:52:11	
INSCRIÇÃO ESTADUAL 257095993	INSCRIÇÃO ESTADUAL DO SUBST. TRIB.	CNPJ / CPF 14.555.032/0002-49	

DESTINATÁRIO / REMETENTE NOME / RAZÃO SOCIAL TERRABELA INDUSTRIA E COMERCIO DE ESTOFADOS L		CNPJ / CPF 04.969.601/0001-68	DATA DA EMISSÃO 26/08/2022
ENDEREÇO RUA TRINTA (OT JD INDUSTRIARIOI), 11	BAIRRO / DISTRITO JARDIM INDUTRIARIO	CEP 78098-666	DATA SAÍDA / ENTRADA 26/08/2022
MUNICÍPIO CUIABA	FONE / FAX (65)9928-5690	UF MT	INSCRIÇÃO ESTADUAL 133716708
			HORA DA SAÍDA 16:51:00

FATURA	NÚMERO	VALOR ORIGINAL	VALOR DESCONTO	VALOR LÍQUIDO
DADOS DA FATURA	1000019775	3.553,20	0,00	3.553,20

DUPLICATAS											
Nº DUPLICATA	VENC.	VALOR	Nº DUPLICATA	VENC.	VALOR	Nº DUPLICATA	VENC.	VALOR	Nº DUPLICATA	VENC.	VALOR
001	26/08/2022	3.553,20									

BASE DE CÁLCULO DO ICMS 3.553,20	VALOR DO ICMS 142,13	BASE CÁLC. ICMS SUBST. 0,00	VALOR DO ICMS SUBST. 0,00	VALOR TOTAL DOS PRODUTOS 3.553,20	
VALOR DO FRETE 0,00	VALOR DO SEGURO 0,00	DESCONTO 0,00	OUTRAS DESP. ACESS. 0,00	VALOR DO IPI 0,00	VALOR TOTAL DA NOTA 3.553,20

TRANSPORTADOR / VOLUMES TRANSPORTADOS RAZÃO SOCIAL QUALILOG TRANSPORTES EIRELI						FRETE POR CONTA 0 - REMETENTE	CÓDIGO ANTT	PLACA DO VEÍCULO	UF	CNPJ / CPF 20.822.118/0001-02
ENDEREÇO RUA FRANCISCO REIS, 970						MUNICÍPIO ITAJAI			UF SC	INSCRIÇÃO ESTADUAL 257427503
QUANTIDADE 1	ESPÉCIE FARDO	MARCA	NUMERAÇÃO	PESO BRUTO 282,000	PESO LÍQUIDO 282,000					

CÓDIGO DO PROD./SERV.	DESCRIÇÃO DO PRODUTO / SERVIÇO	NCM / SH	CST	CFOP	UNID.	QUANT.	VALOR UNITÁRIO	VALOR TOTAL	VALOR DESCONTO	BASE CÁLC. ICMS	VALOR I.C.M.S.	VALOR I.P.I.	ALÍQUOTAS ICMS	ALÍQUOTAS IPI
FPHCS7D64MM	FIBRA POLIESTER - 7DX64MM	55032090	200	6102	KG	282,00	12,60	3.553,20	0,00	3.553,20	142,13	0,00	4,00	0,00

DADOS ADICIONAIS INFORMAÇÕES COMPLEMENTARES Entrega:PICOLLI TRANSPORTES -GUARULHOS - - - Redespacho: REPLAS SP COMERCIO DE PLASTICOS LTDA Frete Redesp.: FOB End. Redesp.: AV. PRESIDENTE WILSON, 5700-SAO PAULO-	RESERVADO AO FISCO
---	--------------------

Sistema MAXIMUS - Desenvolvido por FONTDATA TECNOLOGIA - www.fontdata.com.br



Este documento foi gerado pelo usuário 056.***.***-50 em 13/02/2023 11:11:52
Número do documento: 23012612021818900000104948982
<https://pje2.tjmt.jus.br:443/pje2/Processo/ConsultaDocumento/listView.seam?x=23012612021818900000104948982>
Assinado eletronicamente por: LORENA LARRANHAGAS MAMEDES DE ARRUDA - 26/01/2023 12:02:18

RECEBEMOS DE MM Comercio de Plasticos Ltda. OS PRODUTOS / SERVIÇOS CONSTANTES DA NOTA FISCAL INDICADO AO LADO EMISSÃO: 26/08/2022 - DEST. / REM.: TERRABELA INDUSTRIA E COMERCIO DE ESTOFADOS L - VALOR TOTAL: R\$ 12,60		NF-e Nº 000019776 SÉRIE 001
DATA DE RECEBIMENTO	IDENTIFICAÇÃO E ASSINATURA DO RECEBEDOR	

IDENTIFICAÇÃO DO EMITENTE MM Comercio de Plasticos Ltda. AV SANTOS DUMONT, 2940 PAVLH 4 SALA A - ZONA INDUSTRIAL NORTE - CEP:89219-730 - JOINVILLE - SC TEL: (47)3241-4848		DANFE DOCUMENTO AUXILIAR DA NOTA FISCAL ELETRÔNICA 0 - ENTRADA 1 - SAÍDA Nº 000019776 fl. 1 / 1 SÉRIE 001			
NATUREZA DE OPERAÇÃO REM AMOSTRA GRATIS		CHAVE DE ACESSO 4222 0814 5550 3200 0249 5500 1000 0197 7611 0018 0842		Consulta de autenticidade no portal nacional da NF-e www.nfe.fazenda.gov.br/portal ou no site da Sefaz Autorizadora	
INSCRIÇÃO ESTADUAL 257095993		INSCRIÇÃO ESTADUAL DO SUBST. TRIB.		PROTÓCOLO DE AUTORIZAÇÃO DE USO 342220176237450 26/08/2022 16:53:19	
CNPJ / CPF 14.555.032/0002-49					

DESTINATÁRIO / REMETENTE			NOME / RAZÃO SOCIAL		CNPJ / CPF		DATA DA EMISSÃO	
TERRABELA INDUSTRIA E COMERCIO DE ESTOFADOS L			04.969.601/0001-68		26/08/2022			
ENDEREÇO			BAIRRO / DISTRITO		CEP		DATA SAÍDA / ENTRADA	
RUA TRINTA (OT JD INDUSTRIARIOI), 11			JARDIM INDUTRIARIO		78098-666		26/08/2022	
MUNICÍPIO			FONE / FAX		UF		INSCRIÇÃO ESTADUAL	
CUIABA			(65)9928-5690		MT		133716708	
							HORA DA SAÍDA	
							16:52:00	

CÁLCULO DO IMPOSTO				
BASE DE CÁLCULO DO ICMS	VALOR DO ICMS	BASE CÁLC. ICMS SUBST.	VALOR DO ICMS SUBST.	VALOR TOTAL DOS PRODUTOS
12,60	0,50	0,00	0,00	12,60
VALOR DO FRETE	VALOR DO SEGURO	DESCONTO	OUTRAS DESP. ACESS.	VALOR DO IPI
0,00	0,00	0,00	0,00	0,00
				VALOR TOTAL DA NOTA
				12,60

TRANSPORTADOR / VOLUMES TRANSPORTADOS											
RAZÃO SOCIAL		FRETE POR CONTA		CÓDIGO ANTT		PLACA DO VEÍCULO		UF		CNPJ / CPF	
QUALILOG TRANSPORTES EIRELI		0 - REMETENTE								20.822.118/0001-02	
ENDEREÇO				MUNICÍPIO				UF		INSCRIÇÃO ESTADUAL	
RUA FRANCISCO REIS, 970				ITAJAI				SC		257427503	
QUANTIDADE		ESPÉCIE		MARCA		NUMERAÇÃO		PESO BRUTO		PESO LÍQUIDO	
1		SACOS						1,000		1,000	

DADOS DO PRODUTO / SERVIÇOS														
CÓDIGO DO PROD. / SERV.	DESCRIÇÃO DO PRODUTO / SERVIÇO	NCM / SH	CST	CFOP	UNID.	QUANT.	VALOR UNITÁRIO	VALOR TOTAL	VALOR DESCONTO	BASE CÁLC. ICMS	VALOR I.C.M.S.	VALOR I.P.I.	ALÍQUOTAS	
FPHCSV7D64M	FILÉ POLIESTER - 7DX64MM	55032090	200	6911	KG	1,00	12,60	12,60	0,00	12,60	0,50	0,00	4,00	0,00

DADOS ADICIONAIS	
INFORMAÇÕES COMPLEMENTARES Entrega: PICOLLI TRANSPORTES - GUARULHOS - - - Redespacho: REPLAS SP COMERCIO DE PLASTICOS LTDA Frete Redesp.: FOB End. Redesp.: AV. PRESIDENTE WILSON, 5700-SAO PAULO-	RESERVADO AO FISCO

Sistema MAXIMUS - Desenvolvido por FONDDATA TECNOLOGIA - www.fonddata.com.br



Este documento foi gerado pelo usuário 056.***.***-50 em 13/02/2023 11:11:52
Número do documento: 23012612021818900000104948982
<https://pje2.tjmt.jus.br:443/pje2/Processo/ConsultaDocumento/listView.seam?x=23012612021818900000104948982>
Assinado eletronicamente por: LORENA LARRANHAGAS MAMEDES DE ARRUDA - 26/01/2023 12:02:18

RECEBEMOS DE WM COMERCIO DE LUBRIFICANTES LTDA OS PRODUTOS / SERVIÇOS CONSTANTES DA NOTA FISCAL INDICADO AO LADO		NF-e Nº 000044606 SÉRIE 001
EMISSÃO: 30/08/2022 - DEST. / REM.: TERRABELLA INDUSTRIA E COMERCIO DE ESTO - VALOR TOTAL: R\$ 100,00		
DATA DE RECEBIMENTO	IDENTIFICAÇÃO E ASSINATURA DO RECEBEDOR	

IDENTIFICAÇÃO DO EMITENTE		DANFE DOCUMENTO AUXILIAR DA NOTA FISCAL ELETRÔNICA 0 - ENTRADA 1 - SAÍDA Nº 000044606 fl. 1 / 1 SÉRIE 001	
WM COMERCIO DE LUBRIFICANTES LTDA AVENIDA FERNANDO CORREIA DA COSTA, 4.812 BARRACAO 02 - COXIPO - CEP:78085-000 - CUIABA - MT TEL: (65)3667-6700			
NATUREZA DE OPERAÇÃO		CHAVE DE ACESSO	
Venda Mercad.Adquir.e/ou Receb.Terceiros		5122 0819 0272 6600 0237 5500 1000 0446 0611 6823 5636	
INSCRIÇÃO ESTADUAL		PROTOCOLO DE AUTORIZAÇÃO DE USO	
136250092	INSCRIÇÃO ESTADUAL DO SUBST. TRIB.	151220061148818 30/08/2022 10:44:44	
	CNPJ / CPF	19.027.266/0002-37	

DESTINATÁRIO / REMETENTE		CNPJ / CPF	DATA DA EMISSÃO
TERRABELLA INDUSTRIA E COMERCIO DE ESTO		04.969.601/0001-68	30/08/2022
ENDEREÇO		BAIRRO / DISTRITO	CEP
AVENIDA 30, SN QUADRA 11 LOTE 11		PARQUE NOVA ESPERANCA III	78098-570
MUNICÍPIO		UF	INSCRIÇÃO ESTADUAL
CUIABA	FONE / FAX	MT	133716708
	(65)3661-2073		
			HORA DA SAÍDA
			10:44:00

INFORMAÇÕES DO LOCAL DE ENTREGA		CNPJ / CPF	INSCRIÇÃO ESTADUAL
TERRABELLA INDUSTRIA E COMERCIO DE ESTOFADOS LTDA ME		04.969.601/0001-68	133716708
ENDEREÇO		BAIRRO / DISTRITO	CEP
RUA JOAO LARA PINTO, 01 - QUADRA 03 LOTE 01		NOSSA SENHORA APARECIDA	78090-693
MUNICÍPIO		UF	TELEFONE / FAX
CUIABA		MT	

FATURA			
NÚMERO	VALOR ORIGINAL	VALOR DESCONTO	VALOR LÍQUIDO
DADOS DA FATURA	44606	100,00	0,00
			100,00

DUPLICATAS											
Nº DUPLICATA	VENC.	VALOR	Nº DUPLICATA	VENC.	VALOR	Nº DUPLICATA	VENC.	VALOR	Nº DUPLICATA	VENC.	VALOR
001	27/09/2022	100,00									

CÁLCULO DO IMPOSTO		BASE DE CÁLCULO DO ICMS		VALOR DO ICMS		BASE CÁLC. ICMS SUBST.		VALOR DO ICMS SUBST.		VALOR TOTAL DOS PRODUTOS	
		0,00		0,00		0,00		0,00		100,00	
VALOR DO FRETE		VALOR DO SEGURO		DESCONTO		OUTRAS DESP. ACESS.		VALOR DO IPI		VALOR TOTAL DA NOTA	
0,00		0,00		0,00		0,00		0,00		100,00	

TRANSPORTADOR / VOLUMES TRANSPORTADOS								
RAZÃO SOCIAL			FRETE POR CONTA		CÓDIGO ANTT	PLACA DO VEÍCULO	UF	CNPJ / CPF
			9 - SEM FRETE					
ENDEREÇO				MUNICÍPIO		UF	INSCRIÇÃO ESTADUAL	
QUANTIDADE	ESPÉCIE	MARCA	NUMERAÇÃO		PESO BRUTO		PESO LÍQUIDO	
					5,000		4,900	

DADOS DO PRODUTO / SERVIÇOS																
CÓDIGO DO PROD. / SERV.	DESCRIÇÃO DO PRODUTO / SERVIÇO			NCM / SH	CST	CFOP	UNID.	QUANT.	VALOR UNITÁRIO	VALOR TOTAL	VALOR DESCONTO	BASE CÁLC. ICMS	VALOR I.C.M.S.	VALOR I.P.I.	ALÍQUOTAS ICMS IPI	
101125LT	MOTORS MULTI STATION SAE 40 5LT CÓD. PRODUTO ANP: 620601004 UF DE CONSUMO: MT			27101932	060	5656	UN	1,00	100,00	100,00	0,00	0,00	0,00	0,00	0,00	0,00

DADOS ADICIONAIS	
INFORMAÇÕES COMPLEMENTARES	RESERVADO AO FISCO
CND ESTADUAL N. 0038867022 CST 000 - ICMS pago no Calendario Fiscal FAVOR CONFERIR A MERCADORIA NO RECEBIMENTO. NAO ACEITAREMOS RECLAMACOES POSTERIORES. CST 060 ICMS pago Antecipadamente por Substituicao Tributaria padrao: S Entrega: RUA JOAO LARA PINTO, 01 - NOSSA SENHORA APARECIDA - CUIABA - MT CNPJ: 04.969.601/0001-68 INS. EST.: 133716708	

Sistema MAXIMUS - Desenvolvido por FONDDATA TECNOLOGIA - www.fonddata.com.br



Este documento foi gerado pelo usuário 056.***.***-50 em 13/02/2023 11:11:52
Número do documento: 23012612021818900000104948982
<https://pje2.tjmt.jus.br:443/pje2/Processo/ConsultaDocumento/listView.seam?x=23012612021818900000104948982>
Assinado eletronicamente por: LORENA LARRANHAGAS MAMEDES DE ARRUDA - 26/01/2023 12:02:18

RECEBEMOS DE Tellaio Textil Ltda OS PRODUTOS / SERVIÇOS CONSTANTES DA NOTA FISCAL INDICADO AO LADO EMISSÃO: 31/08/2022 - DEST. / REM.: Terrabella Industria e Comercio de Estofados Ltda - VALOR TOTAL: R\$ 1.991,90		NF-e Nº 000074054 SÉRIE 001
DATA DE RECEBIMENTO	IDENTIFICAÇÃO E ASSINATURA DO RECEBEDOR	

IDENTIFICAÇÃO DO EMITENTE Tellaio Textil Ltda Rodovia BR-470, 1601 KM 5 COND JGM GALPAO2 - Sao Domingos - CEP:88370-888 - Navegantes - SC TEL: (19)3468-6979		DANFE DOCUMENTO AUXILIAR DA NOTA FISCAL ELETRÔNICA 0 - ENTRADA 1 - SAÍDA Nº 000074054 fl. 1 / 1 SÉRIE 001		 CHAVE DE ACESSO 4222 0800 0094 9100 0301 5500 1000 0740 5418 1199 9648 Consulta de autenticidade no portal nacional da NF-e www.nfe.fazenda.gov.br/portal ou no site da Sefaz Autorizadora	
NATUREZA DE OPERAÇÃO Venda		PROTOCOLO DE AUTORIZAÇÃO DE USO 342220179650282 31/08/2022 15:20:18			
INSCRIÇÃO ESTADUAL 257535101	INSCRIÇÃO ESTADUAL DO SUBST. TRIB.	CNPJ / CPF 00.009.491/0003-01			

DESTINATÁRIO / REMETENTE NOME / RAZÃO SOCIAL Terrabella Industria e Comercio de Estofados Ltda			CNPJ / CPF 04.969.601/0001-68	DATA DA EMISSÃO 31/08/2022
ENDEREÇO Rua Trinta, 11 Quadra C Lote 11		BAIRRO / DISTRITO Jardim Industrialio I	CEP 78098-666	DATA SAÍDA / ENTRADA 31/08/2022
MUNICÍPIO Cuiaba	FONE / FAX (65)99928-5690	UF MT	INSCRIÇÃO ESTADUAL 133716708	HORA DA SAÍDA 15:18:40

FATURA				
	NÚMERO	VALOR ORIGINAL	VALOR DESCONTO	VALOR LÍQUIDO
DADOS DA FATURA	74054	1.991,90	0,00	1.991,90

DUPLICATAS											
Nº DUPLICATA	VENC.	VALOR	Nº DUPLICATA	VENC.	VALOR	Nº DUPLICATA	VENC.	VALOR	Nº DUPLICATA	VENC.	VALOR
001	31/08/2022	1.991,90									

CÁLCULO DO IMPOSTO					
BASE DE CÁLCULO DO ICMS	VALOR DO ICMS	BASE CÁLC. ICMS SUBST.	VALOR DO ICMS SUBST.	VALOR TOTAL DOS PRODUTOS	
1.991,90	79,68	0,00	0,00	1.991,90	
VALOR DO FRETE	VALOR DO SEGURO	DESCONTO	OUTRAS DESP. ACESS.	VALOR DO IPI	VALOR TOTAL DA NOTA
0,00	0,00	0,00	0,00	0,00	1.991,90

TRANSPORTADOR / VOLUMES TRANSPORTADOS						
RAZÃO SOCIAL Tede Transportes Ltda		FRETE POR CONTA 0 - REMETENTE	CÓDIGO ANTT	PLACA DO VEÍCULO	UF SC	CNPJ / CPF 02.484.555/0010-72
ENDEREÇO Rua Gustavo Henschel, 444			MUNICÍPIO Blumenau		INSCRIÇÃO ESTADUAL 255826052	
QUANTIDADE 2	ESPÉCIE PECAS	MARCA	NUMERAÇÃO	PESO BRUTO 41,583	PESO LÍQUIDO 40,583	

DADOS DO PRODUTO / SERVIÇOS														
CÓDIGO DO PROD. / SERV.	DESCRIÇÃO DO PRODUTO / SERVIÇO	NCM / SH	CST	CFOP	UNID.	QUANT.	VALOR UNITÁRIO	VALOR TOTAL	VALOR DESCONTO	BASE CÁLC. ICMS	VALOR I.C.M.S.	VALOR I.P.I.	ALÍQUOTAS ICMS IPI	
123.02	Tecido Pollock cor 02 - 100% Poliéster	60019200	200	6102	m	60,40	18,50	1.117,40	0,00	1.117,40	44,70	0,00	4,00	0,00
75.15	Tecido Tarsila cor 15 - 100% Poliéster	54075210	200	6102	m	53,00	16,50	874,50	0,00	874,50	34,98	0,00	4,00	0,00

DADOS ADICIONAIS	
INFORMAÇÕES COMPLEMENTARES < *Numero do sistema: 74538 Representante: 42 Pedido: 74538 Romaneio: 1537730REDESPACHO: Piccoli Transportes Ltda, CNPJ: 01.496.359/0002-45, Inscr. Estadual: 127.344.402.113, Viela Urga, 557 - Vila Nova Bonsucesso - 07175-332 - Guarulhos/SP* > Redespacho FOB.	RESERVADO AO FISCO

Sistema MAXIMUS - Desenvolvido por FONTDATA TECNOLOGIA - www.fontdata.com.br



Este documento foi gerado pelo usuário 056.***.***-50 em 13/02/2023 11:11:52
Número do documento: 23012612021818900000104948982
<https://pje2.tjmt.jus.br:443/pje2/Processo/ConsultaDocumento/listView.seam?x=23012612021818900000104948982>
Assinado eletronicamente por: LORENA LARRANHAGAS MAMEDES DE ARRUDA - 26/01/2023 12:02:18

RECEBEMOS DE INDUSTRIA QUIMICA ANASTACIO S/A OS PRODUTOS / SERVIÇOS CONSTANTES DA NOTA FISCAL INDICADO AO LADO EMISSION: 09/08/2022 - DEST. / REM.: TERRABELLA IND E COM DE ESTOFADOS LTDA ME EM RECUP JUDICIAL - VALOR TOTAL: R\$ 8.752,96		NF-e Nº 000077308 SÉRIE 002
DATA DE RECEBIMENTO	IDENTIFICAÇÃO E ASSINATURA DO RECEBEDOR	

IDENTIFICAÇÃO DO EMITENTE INDUSTRIA QUIMICA ANASTACIO S/A ESTRADA DOS ALPES, 855 ANEXO SETOR A6 - JARDIN BELVAL - CEP:06423-080 - BARUERI - SP TEL: (11)2133-6600		DANFE DOCUMENTO AUXILIAR DA NOTA FISCAL ELETRÔNICA 0 - ENTRADA 1 - SAÍDA Nº 000077308 fl. 1 / 1 SÉRIE 002	 CHAVE DE ACESSO 3522 0860 8747 2400 0943 5500 2000 0773 0816 3708 0995 Consulta de autenticidade no portal nacional da NF-e www.nfe.fazenda.gov.br/portal ou no site da Sefaz Autorizadora
NATUREZA DE OPERAÇÃO VENDA DE PRODUCAO DO ESTABELECIMENTO/ VENDA DE MERCADORIA AD		PROTOCOLO DE AUTORIZAÇÃO DE USO 135221065462818 09/08/2022 17:00:32	
INSCRIÇÃO ESTADUAL 206623109116	INSCRIÇÃO ESTADUAL DO SUBST. TRIB.	CNPJ / CPF 60.874.724/0009-43	

DESTINATÁRIO / REMETENTE NOME / RAZÃO SOCIAL TERRABELLA IND E COM DE ESTOFADOS LTDA ME EM RECUP JUDICIAL		CNPJ / CPF 04.969.601/0001-68	DATA DA EMISSÃO 09/08/2022
ENDEREÇO R JOAO LARA PINTO QDA 03 LT 1, 75 ANT K11		BAIRRO / DISTRITO N. S APARECIDA	CEP 78090-785
MUNICÍPIO CUIABA	FONE / FAX (65)9928-5690	UF MT	INSCRIÇÃO ESTADUAL 133716708
			HORA DA SAÍDA 16:58:00

FATURA			
	NÚMERO	VALOR ORIGINAL	VALOR DESCONTO
DADOS DA FATURA	2000077308	8.752,96	0,00
			VALOR LÍQUIDO 8.752,96

DUPLICATAS											
Nº DUPLICATA	VENC.	VALOR	Nº DUPLICATA	VENC.	VALOR	Nº DUPLICATA	VENC.	VALOR	Nº DUPLICATA	VENC.	VALOR
001	09/08/2022	8.752,96									

CÁLCULO DO IMPOSTO					
BASE DE CÁLCULO DO ICMS 8.642,79	VALOR DO ICMS 503,30	BASE CÁLC. ICMS SUBST. 0,00	VALOR DO ICMS SUBST. 0,00	VALOR TOTAL DOS PRODUTOS 8.642,79	
VALOR DO FRETE 0,00	VALOR DO SEGURO 0,00	DESCONTO 0,00	OUTRAS DESP. ACESS. 0,00	VALOR DO IPI 110,17	VALOR TOTAL DA NOTA 8.752,96

TRANSPORTADOR / VOLUMES TRANSPORTADOS						
RAZÃO SOCIAL DE SANTA TRANSPORTE ROD DE CARGAS LTDA		FRETE POR CONTA 0 - REMETENTE	CÓDIGO ANTT	PLACA DO VEÍCULO	UF SP	CNPJ / CPF 09.185.434/0001-88
ENDEREÇO AVENIDA PRESIDENTE KENNEDY 2559		MUNICÍPIO OSASCO	UF SP	INSCRIÇÃO ESTADUAL 149888042117		
QUANTIDADE 2	ESPÉCIE VOLUME(S)	MARCA	NUMERAÇÃO	PESO BRUTO 494,000	PESO LÍQUIDO 460,000	

DADOS DO PRODUTO / SERVIÇOS														
CÓDIGO DO PROD. / SERV.	DESCRIÇÃO DO PRODUTO / SERVIÇO	NCM / SH	CST	CFOP	UNID.	QUANT.	VALOR UNITÁRIO	VALOR TOTAL	VALOR DESCONTO	BASE CÁLC. ICMS	VALOR I.C.M.S.	VALOR I.P.I.	ALÍQUOTAS ICMS IPI	
995611258WZ	3.1.1078BB210 - POLIOL 56 10 ONU NA NAO APLICAVEL	39072939	100	6101	KG	210,00	16,1428	3.389,99	0,00	3.389,99	135,60	110,17	4,00	3,25
2218111GDCU	3.1.1989TA250 - TDI 80 20 10 ONU 2078 DIISOCIANATO DE TOLUENO	29291021	600	6102	KG	250,00	21,0112	5.252,80	0,00	5.252,80	367,70	0,00	7,00	0,00

DADOS ADICIONAIS	
INFORMAÇÕES COMPLEMENTARES PEDPLAN: 1148457 OC: 0 1º Etapa: CIF - DE SANTA TRANSPORTE ROD DE CARGAS LTDA - CNPJ: 09185434000188 AVENIDA PRESIDENTE KENNEDY 2559 - REMEDIOS - OSASCO - SP - 06298190 - 2º Etapa: FOB - PICCOLI TRANSPORTES LTDA EPP - CNPJ: 01496359000245 VIELA URG 557 - BOM SUCESSO - GUARULHOS - SP - 0718232 Controle: 72943 Pedido 1148457 Seu Pedido: OBS: Declaro que os produtos perigosos estao adequadamente classificados, embalados, identificados, e estivados para suportar os riscos das operacoes de transporte e que atendem as exigencias da regulamentacao. - VAZAMENTO DE PRODUTO PERIGOSO 0800-707-7022 DDG- 24 HORAS-NACIONAL-005511-8149-0847-DDI-24 HORAS-INTERNACIONAL. O.C. 0 Valor aproximado total de tributos federais, estaduais e municipais R\$: 2378,89 Obs Dev: Nao serao aceitas devolucoes nos casos de - Falta de espaco fisico estoque cliente - Pedido confirmado pelo cliente. - Situacoes consideradas de responsabilidade cliente. - NO. PEDIDO : 078243 ONU 2078 DIISOCIANATO DE TOLUENO ONU: 2078 DIISOCIANATO DE TOLUENO CLASSE: 6.1 GRPEMB: II	RESERVADO AO FISCO

Sistema MAXIMUS - Desenvolvido por FONTDATA TECNOLOGIA - www.fontdata.com.br



Este documento foi gerado pelo usuário 056.***.***-50 em 13/02/2023 11:11:52
Número do documento: 23012612021818900000104948982
<https://pje2.tjmt.jus.br:443/pje2/Processo/ConsultaDocumento/listView.seam?x=23012612021818900000104948982>
Assinado eletronicamente por: LORENA LARRANHAGAS MAMEDES DE ARRUDA - 26/01/2023 12:02:18

RECEBEMOS DE INDUSTRIA QUIMICA ANASTACIO S/A OS PRODUTOS / SERVIÇOS CONSTANTES DA NOTA FISCAL INDICADO AO LADO EMISSÃO: 22/08/2022 - DEST. / REM.: TERRABELLA IND E COM DE ESTOFADOS LTDA ME EM RECUP JUDICIAL - VALOR TOTAL: R\$ 3.368,41		NF-e Nº 000079356 SÉRIE 002
DATA DE RECEBIMENTO	IDENTIFICAÇÃO E ASSINATURA DO RECEBEDOR	

IDENTIFICAÇÃO DO EMITENTE INDUSTRIA QUIMICA ANASTACIO S/A ESTRADA DOS ALPES, 855 ANEXO SETOR A6 - JARDIN BELVAL - CEP:06423-080 - BARUERI - SP TEL: (11)2133-6600		DANFE DOCUMENTO AUXILIAR DA NOTA FISCAL ELETRÔNICA 0 - ENTRADA 1 - SAÍDA Nº 000079356 fl. 1 / 1 SÉRIE 002			
NATUREZA DE OPERAÇÃO VENDA DE MERCADORIA ADQUIRIDA OU RECEBIDA DE TERCEIROS		CHAVE DE ACESSO 3522 0860 8747 2400 0943 5500 2000 0793 5617 2294 7490		Consulta de autenticidade no portal nacional da NF-e www.nfe.fazenda.gov.br/portal ou no site da Sefaz Autorizadora	
INSCRIÇÃO ESTADUAL 206623109116		INSCRIÇÃO ESTADUAL DO SUBST. TRIB.		CNPJ / CPF 60.874.724/0009-43	
PROTÓCOLO DE AUTORIZAÇÃO DE USO 135221131552784 22/08/2022 17:12:46					

DESTINATÁRIO / REMETENTE NOME / RAZÃO SOCIAL TERRABELLA IND E COM DE ESTOFADOS LTDA ME EM RECUP JUDICIAL		CNPJ / CPF 04.969.601/0001-68		DATA DA EMISSÃO 22/08/2022	
ENDEREÇO R JOAO LARA PINTO QDA 03 LT 1, 75 ANT K11		BAIRRO / DISTRITO N. S APARECIDA		CEP 78090-785	
MUNICÍPIO CUIABA		FONE / FAX (65)9928-5690		UF MT	
		INSCRIÇÃO ESTADUAL 133716708		HORA DA SAÍDA 17:08:00	

FATURA			
NÚMERO	VALOR ORIGINAL	VALOR DESCONTO	VALOR LÍQUIDO
DADOS DA FATURA	2000079356	3.368,41	0,00
			3.368,41

DUPLICATAS											
Nº DUPLICATA	VENC.	VALOR	Nº DUPLICATA	VENC.	VALOR	Nº DUPLICATA	VENC.	VALOR	Nº DUPLICATA	VENC.	VALOR
001	22/08/2022	3.368,41									

CÁLCULO DO IMPOSTO					
BASE DE CÁLCULO DO ICMS	VALOR DO ICMS	BASE CÁLC. ICMS SUBST.	VALOR DO ICMS SUBST.	VALOR TOTAL DOS PRODUTOS	
3.262,38	130,50	0,00	0,00	3.262,38	
VALOR DO FRETE	VALOR DO SEGURO	DESCONTO	OUTRAS DESP. ACESS.	VALOR DO IPI	VALOR TOTAL DA NOTA
0,00	0,00	0,00	0,00	106,03	3.368,41

TRANSPORTADOR / VOLUMES TRANSPORTADOS					
RAZÃO SOCIAL DE SANTA TRANSPORTE ROD DE CARGAS LTDA		FRETE POR CONTA 0 - REMETENTE		CÓDIGO ANTT	PLACA DO VEÍCULO
ENDEREÇO AVENIDA PRESIDENTE KENNEDY 2559		MUNICÍPIO OSASCO		UF SP	CNPJ / CPF 09.185.434/0001-88
QUANTIDADE	ESPÉCIE	MARCA	NUMERAÇÃO	PESO BRUTO	PESO LÍQUIDO
1	VOLUME(S)			213,000	200,000

DADOS DO PRODUTO / SERVIÇOS														
CÓDIGO DO PROD. / SERV.	DESCRIÇÃO DO PRODUTO / SERVIÇO	NCM / SH	CST	CFOP	UNID.	QUANT.	VALOR UNITÁRIO	VALOR TOTAL	VALOR DESCONTO	BASE CÁLC. ICMS	VALOR I.C.M.S.	VALOR I.P.I.	ALÍQUOTAS ICMS IPI	
9956112GYDM	10258.1.0989TC200 - POLIOL 56 10 ONU NA NAO APLICAVEL	39072939	100	6102	KG	200,00	16,3119	3.262,38	0,00	3.262,38	130,50	106,03	4,00	3,25

DADOS ADICIONAIS	
INFORMAÇÕES COMPLEMENTARES PEDPLAN: 1151353 OC: 0 1º Etapa: CIF - DE SANTA TRANSPORTE ROD DE CARGAS LTDA - CNPJ: 09185434000188 AVENIDA PRESIDENTE KENNEDY 2559 - REMEDIOS - OSASCO - SP - 06298190 - 2º Etapa: FOB - PICCOLI TRANSPORTES LTDA EPP - CNPJ: 01496359000245 VIELA URGA 557 - BOM SUCESSO - GUARULHOS - SP - 0718232 Controle: 74932 Pedido 1151353 Seu Pedido: OBS: - VAZAMENTO DE PRODUTO PERIGOSO 0800-707-7022 DDG-24 HORAS- NACIONAL-005511-8149-0847-DDI-24 HORAS-INTERNACIONAL. O.C. 0 Valor aproximado total de tributos federais, estaduais e municipais R\$: 962.39 Obs Dev: Nao serao aceitas devolucoes nos casos de - Falta de espaco fisico estoque cliente - Pedido confirmado pelo cliente. - Situacoes consideradas de responsabilidade cliente. - NO. PEDIDO : 080306	RESERVADO AO FISCO

Sistema MAXIMUS - Desenvolvido por FONTDATA TECNOLOGIA - www.fontdata.com.br



Este documento foi gerado pelo usuário 056.***.***-50 em 13/02/2023 11:11:52
Número do documento: 23012612021818900000104948982
<https://pje2.tjmt.jus.br:443/pje2/Processo/ConsultaDocumento/listView.seam?x=23012612021818900000104948982>
Assinado eletronicamente por: LORENA LARRANHAGAS MAMEDES DE ARRUDA - 26/01/2023 12:02:18

RECEBEMOS DE CKS INTERNATIONAL COMERCIO LTDA (FILIAL OS PRODUTOS / SERVIÇOS CONSTANTES DA NOTA FISCAL INDICADO AO LADO EMISSÃO: 01/08/2022 - DEST. / REM.: TERRABELLA INDUSTRIA E COMERCIO DE ESTOFADOS LTDA - VALOR TOTAL: R\$ 3.112,34		NF-e Nº 000087494 SÉRIE 001
DATA DE RECEBIMENTO	IDENTIFICAÇÃO E ASSINATURA DO RECEBEDOR	

IDENTIFICAÇÃO DO EMITENTE CKS INTERNATIONAL COMERCIO LTDA (FILIAL) RUA JOSE PEREIRA LIBERATO, 525 GALPAO 02 - SAO JOAO CEP:88304-401 - ITAJAI - SC TEL: (11)2738-0109		DANFE DOCUMENTO AUXILIAR DA NOTA FISCAL ELETRÔNICA 0 - ENTRADA 1 - SAÍDA Nº 000087494 fl. 1 / 1 SÉRIE 001	 CHAVE DE ACESSO 4222 0819 0272 1400 0260 5500 1000 0874 9410 5817 7919 Consulta de autenticidade no portal nacional da NF-e www.nfe.fazenda.gov.br/portal ou no site da Sefaz Autorizadora
NATUREZA DE OPERAÇÃO VENDAS		PROTOCOLO DE AUTORIZAÇÃO DE USO 342220155606015 01/08/2022 10:16:12	
INSCRIÇÃO ESTADUAL 257859845	INSCRIÇÃO ESTADUAL DO SUBST. TRIB.	CNPJ / CPF 19.027.214/0002-60	

DESTINATÁRIO / REMETENTE NOME / RAZÃO SOCIAL TERRABELLA INDUSTRIA E COMERCIO DE ESTOFADOS LTDA		CNPJ / CPF 04.969.601/0001-68	DATA DA EMISSÃO 01/08/2022
ENDEREÇO R JOAO LARA PINTO QUADRA 03 LOTE 01, 75A ANT K11		BAIRRO / DISTRITO N. SRA APARECIDA	CEP 78090-693
MUNICÍPIO CUIABA	FONE / FAX (65)3661-2073	UF MT	INSCRIÇÃO ESTADUAL 133716708
			HORA DA SAÍDA 10:09:00

FATURA				
	NÚMERO	VALOR ORIGINAL	VALOR DESCONTO	VALOR LÍQUIDO
DADOS DA FATURA	087494	3.112,34	0,00	3.112,34

DUPLICATAS											
Nº DUPLICATA	VENC.	VALOR	Nº DUPLICATA	VENC.	VALOR	Nº DUPLICATA	VENC.	VALOR	Nº DUPLICATA	VENC.	VALOR
001	01/08/2022	3.112,34									

CÁLCULO DO IMPOSTO					
BASE DE CÁLCULO DO ICMS	VALOR DO ICMS	BASE CÁLC. ICMS SUBST.	VALOR DO ICMS SUBST.	VALOR TOTAL DOS PRODUTOS	
3.112,34	124,49	0,00	0,00	3.112,34	
VALOR DO FRETE	VALOR DO SEGURO	DESCONTO	OUTRAS DESP. ACESS.	VALOR DO IPI	VALOR TOTAL DA NOTA
0,00	0,00	0,00	0,00	0,00	3.112,34

TRANSPORTADOR / VOLUMES TRANSPORTADOS						
RAZÃO SOCIAL BRASIL EXPRESS TRANSPORTES URGENTES LTDA		FRETE POR CONTA 0 - REMETENTE	CÓDIGO ANTT	PLACA DO VEÍCULO	UF SC	CNPJ / CPF 15.242.990/0002-22
ENDEREÇO AV VEREADOR JOAO FRANCISCO 4000 GALPAO 9 RESSACADA			MUNICÍPIO ITAJAI		INSCRIÇÃO ESTADUAL 257205055	
QUANTIDADE 8	ESPÉCIE VOLUMES	MARCA CKS	NUMERAÇÃO	PESO BRUTO 104,914	PESO LÍQUIDO 103,314	

DADOS DO PRODUTO / SERVIÇOS														
CÓDIGO DO PROD. / SERV.	DESCRIÇÃO DO PRODUTO / SERVIÇO	NCM / SH	CST	CFOP	UNID.	QUANT.	VALOR UNITÁRIO	VALOR TOTAL	VALOR DESCONTO	BASE CÁLC. ICMS	VALOR I.C.M.S.	VALOR I.P.I.	ALÍQUOTAS ICMS IPI	
013942	VELLUS TABACO21 100%PES	60019200	100	6102	m	248,00	7,70	1.909,60	0,00	1.909,60	76,38	0,00	4,00	0,00
014081	VELLUS BORDO 100%PES	60019200	100	6102	m	50,00	7,70	385,00	0,00	385,00	15,40	0,00	4,00	0,00
014336	VELLUS CASTOR 100%PES	60019200	100	6102	m	106,20	7,70	817,74	0,00	817,74	32,71	0,00	4,00	0,00

DADOS ADICIONAIS	
INFORMAÇÕES COMPLEMENTARES os 91028 *** REDESPACHO POR CONTA DO DESTINATARIO **REDESPACHO: 458 PICCOLI TRANSPORTES LTDA CNPJ: 01.496.359/0002-45 I.E: 336859218117 ENDEREÇO: VIELA URGIA - VILA NOVA BOMSUCCESSO GUARULHOS - SP - 07.175-332 TELEFONE: (11) 39885120 **ENDEREÇO DE COBRANÇA:R JOAO LARA PINTO QUADRA 03 LOTE 01 75 A - N. SRA APARECIDA - CUIABA - MT - 78.090-693	RESERVADO AO FISCO

Sistema MAXIMUS - Desenvolvido por FONTDATA TECNOLOGIA - www.fontdata.com.br



Este documento foi gerado pelo usuário 056.***.***-50 em 13/02/2023 11:11:52
Número do documento: 23012612021818900000104948982
<https://pje2.tjmt.jus.br:443/pje2/Processo/ConsultaDocumento/listView.seam?x=23012612021818900000104948982>
Assinado eletronicamente por: LORENA LARRANHAGAS MAMEDES DE ARRUDA - 26/01/2023 12:02:18

RECEBEMOS DE JR COMERCIO DE TECIDOS E CONFECÇÕES LTDA EPP OS PRODUTOS / SERVIÇOS CONSTANTES DA NOTA FISCAL INDICADO AO LADO EMISSION: 30/08/2022 - DEST. / REM.: TERRABELLA INDUSTRIA E COMERCIO DE ESTOFADOS LTDA - VALOR TOTAL: R\$ 259,73		NF-e Nº 000092953 SÉRIE 001
DATA DE RECEBIMENTO	IDENTIFICAÇÃO E ASSINATURA DO RECEBEDOR	

IDENTIFICAÇÃO DO EMITENTE JR COMERCIO DE TECIDOS E CONFECÇÕES LTDA EPP AV. XV DE NOVEMBRO (TERREO), 901 - PORTO - CEP:78020-300 - CUIABA - MT TEL: (65)3619-5000		DANFE DOCUMENTO AUXILIAR DA NOTA FISCAL ELETRÔNICA 0 - ENTRADA 1 - SAÍDA Nº 000092953 fl. 1 / 1 SÉRIE 001			
NATUREZA DE OPERAÇÃO VENDA DE MERCADORIA ADQUIRIDA OU RECEBIDA DE TERCEIROS		CHAVE DE ACESSO 5122 0810 7358 3200 0100 5500 1000 0929 5316 9845 4713		Consulta de autenticidade no portal nacional da NF-e www.nfe.fazenda.gov.br/portal ou no site da Sefaz Autorizadora	
INSCRIÇÃO ESTADUAL 133693228		INSCRIÇÃO ESTADUAL DO SUBST. TRIB.		CNPJ / CPF 10.735.832/0001-00	
PROTÓCOLO DE AUTORIZAÇÃO DE USO 151220061120828 30/08/2022 09:51:05					

DESTINATÁRIO / REMETENTE			CNPJ / CPF		DATA DA EMISSÃO
NOME / RAZÃO SOCIAL TERRABELLA INDUSTRIA E COMERCIO DE ESTOFADOS LTDA			04.969.601/0001-68		30/08/2022
ENDEREÇO RUA TRINTA (LOT JD INDUSTRIARIO I), 11			BAIRRO / DISTRITO JARDIM INDUSTRIARIO		CEP 78098-666
MUNICÍPIO CUIABA			UF MT		DATA SAÍDA / ENTRADA 30/08/2022
FONE / FAX (65)9928-5690		INSCRIÇÃO ESTADUAL 00133716708		HORA DA SAÍDA 09:50:38	

CÁLCULO DO IMPOSTO					
BASE DE CÁLCULO DO ICMS	VALOR DO ICMS	BASE CÁLC. ICMS SUBST.	VALOR DO ICMS SUBST.	VALOR APROX. DOS TRIBUTOS	VALOR TOTAL DOS PRODUTOS
259,73	44,15	0,00	0,00	79,08	273,40
VALOR DO FRETE	VALOR DO SEGURO	DESCONTO	OUTRAS DESP. ACESS.	VALOR DO IPI	VALOR TOTAL DA NOTA
0,00	0,00	13,67	0,00	0,00	259,73

TRANSPORTADOR / VOLUMES TRANSPORTADOS						
RAZÃO SOCIAL O CLIENTE RETIRA NA LOJA.		FRETE POR CONTA 1 - DESTINATARIO	CÓDIGO ANTT	PLACA DO VEÍCULO	UF MT	CNPJ / CPF
ENDEREÇO AV XV DE NOVEMBRO			MUNICÍPIO CUIABA		INSCRIÇÃO ESTADUAL	
QUANTIDADE	ESPÉCIE	MARCA	NUMERAÇÃO	PESO BRUTO	PESO LÍQUIDO	
				0,600	0,600	

DADOS DO PRODUTO / SERVIÇOS														
CÓDIGO DO PROD. / SERV.	DESCRIÇÃO DO PRODUTO / SERVIÇO	NCM / SH	CST	CFOP	UNID.	QUANT.	VALOR UNITÁRIO	VALOR TOTAL	VALOR DESCONTO	BASE CÁLC. ICMS	VALOR I.C.M.S.	VALOR I.P.I.	ALÍQUOTAS ICMS	ALÍQUOTAS IPI
004485	LINHA NYLON 40/80GR 537 MARROM CAPUCINO	54011090	000	5102	UN	6,00	18,90	113,40	5,67	107,73	18,31	0,00	17,00	0,00
011549	ZIP NAYLON COMUM D/METRO N 05 CORES 200	96072000	000	5102	MTS	200,00	0,80	160,00	8,00	152,00	25,84	0,00	17,00	0,00

DADOS ADICIONAIS	
INFORMAÇÕES COMPLEMENTARES Vlr. Aprox. dos Tributos R\$: 34,93 (13,45%) Federal, 44,15 (17,00%) Estadual e 0,00 (0,00%) Municipal - Fonte: IBPT/FECOMERCIO MT - 3E8D48 EM CONFECÇÕES, NÃO RECOMENDAMOS A MISTURA DE CORES ESCURAS COM CORES CLARAS, POIS CORES ESCURAS PODEM MIGRAR PARA AS CLARAS. Nome Fantasia do Cliente: TERRABELLA ESTOFADOS Venda gerada a partir do Fechamento de Venda conforme Pedido de Venda: PED-000301119	RESERVADO AO FISCO

Sistema MAXIMUS - Desenvolvido por FONTDATA TECNOLOGIA - www.fontdata.com.br



Este documento foi gerado pelo usuário 056.***.***-50 em 13/02/2023 11:11:52
Número do documento: 23012612021818900000104948982
<https://pje2.tjmt.jus.br:443/pje2/Processo/ConsultaDocumento/listView.seam?x=23012612021818900000104948982>
Assinado eletronicamente por: LORENA LARRANHAGAS MAMEDES DE ARRUDA - 26/01/2023 12:02:18

RECEBEMOS DE 1 - ESTRELA DA BORRACHA COMERCIAL LIMITADA OS PRODUTOS / SERVIÇOS CONSTANTES DA NOTA FISCAL INDICADO AO LADO EMISSION: 09/08/2022 - DEST. / REM.: TERRABELLA INDUSTRIA E COMERCIO DE ESTOFADOS LTDA - VALOR TOTAL: R\$ 64,68		NF-e Nº 000137810 SÉRIE 009
DATA DE RECEBIMENTO	IDENTIFICAÇÃO E ASSINATURA DO RECEBEDOR	

IDENTIFICAÇÃO DO EMITENTE 1 - ESTRELA DA BORRACHA COMERCIAL LIMITADA RUA MIRANDA REIS 385, 385 - POCAO - CEP:78015-640 - CUIABA - MT TEL: (65)3363-9800		DANFE DOCUMENTO AUXILIAR DA NOTA FISCAL ELETRÔNICA 0 - ENTRADA 1 - SAÍDA 1 Nº 000137810 fl. 1 / 1 SÉRIE 009			
NATUREZA DE OPERAÇÃO VENDAS MERCADORIAS		PROTÓCOLO DE AUTORIZAÇÃO DE USO 151220055716633 09/08/2022 10:27:58		CHAVE DE ACESSO 5122 0815 0164 8800 0112 5500 9000 1378 1011 6278 0067 Consulta de autenticidade no portal nacional da NF-e www.nfe.fazenda.gov.br/portal ou no site da Sefaz Autorizadora	
INSCRIÇÃO ESTADUAL 131177931	INSCRIÇÃO ESTADUAL DO SUBST. TRIB.	CNPJ / CPF 15.016.488/0001-12			

DESTINATÁRIO / REMETENTE NOME / RAZÃO SOCIAL TERRABELLA INDUSTRIA E COMERCIO DE ESTOFADOS LTDA			CNPJ / CPF 04.969.601/0001-68	DATA DA EMISSÃO 09/08/2022
ENDEREÇO R TRINTA (LOT JD INDUSTRIARIO I), 11		BAIRRO / DISTRITO JARDIM INDUSTRIARIO	CEP 78098-666	DATA SAÍDA / ENTRADA 09/08/2022
MUNICÍPIO CUIABA	FONE / FAX (65)9928-5690	UF MT	INSCRIÇÃO ESTADUAL 133716708	HORA DA SAÍDA 10:22:40

INFORMAÇÕES DO LOCAL DE ENTREGA NOME / RAZÃO SOCIAL			CNPJ / CPF 04.969.601/0001-68	INSCRIÇÃO ESTADUAL
ENDEREÇO RUA DE LARA PINTO N75		BAIRRO / DISTRITO NOSSA SENHORA APARECIDA	CEP 00000-000	
MUNICÍPIO CUIABA		UF MT	TELEFONE / FAX	

FATURA			
NÚMERO	VALOR ORIGINAL	VALOR DESCONTO	VALOR LÍQUIDO
DADOS DA FATURA	137810	64,68	0,00
			64,68

DUPLICATAS											
Nº DUPLICATA	VENC.	VALOR	Nº DUPLICATA	VENC.	VALOR	Nº DUPLICATA	VENC.	VALOR	Nº DUPLICATA	VENC.	VALOR
001	10/08/2022	64,68									

CÁLCULO DO IMPOSTO		BASE DE CÁLCULO DO ICMS		VALOR DO ICMS	BASE CÁLC. ICMS SUBST.	VALOR DO ICMS SUBST.	VALOR TOTAL DOS PRODUTOS
		0,00		0,00	0,00	0,00	64,68
VALOR DO FRETE	VALOR DO SEGURO	DESCONTO	OUTRAS DESP. ACESS.	VALOR DO IPI	VALOR TOTAL DA NOTA		
0,00	0,00	0,00	0,00	0,00	64,68		

TRANSPORTADOR / VOLUMES TRANSPORTADOS						
RAZÃO SOCIAL		FRETE POR CONTA	CÓDIGO ANTT	PLACA DO VEÍCULO	UF	CNPJ / CPF
		1 - DESTINATARIO				
ENDEREÇO			MUNICÍPIO	UF	INSCRIÇÃO ESTADUAL	
QUANTIDADE	ESPÉCIE	MARCA	NUMERAÇÃO	PESO BRUTO	PESO LÍQUIDO	

DADOS DO PRODUTO / SERVIÇOS														
CÓDIGO DO PROD. / SERV.	DESCRIÇÃO DO PRODUTO / SERVIÇO	NCM / SH	CST	CFOP	UNID.	QUANT.	VALOR UNITÁRIO	VALOR TOTAL	VALOR DESCONTO	BASE CÁLC. ICMS	VALOR I.C.M.S.	VALOR I.P.I.	ALÍQUOTAS	
18781	BORRACHA ESPONJOSA 10 X 50 IBC-1403 - 10 X 50 IBC GTIN 0000000187817	40081900	060	5405	IM	2,94	22,00	64,68	0,00	0,00	0,00	0,00	0,00	0,00

DADOS ADICIONAIS	
INFORMAÇÕES COMPLEMENTARES ORÇAMENTO: 1166385 VENDEDOR: 577046 - MICHELLE GOMES DE OLIVEIRA COND. PAGTO: CARTAO DEBITO(MASTERCARD DEBITO) DISPENSA DE DESTAQUE DO ICMS CONF. ART. 140 DT DO RICMS/MT - ICMS RECOLHIDO ANTECIPADAMENTE - DECR.463/2003, ICMS=17% PIS=0,65% COFINS=3% CSL=1,08% IR=1,2% , PREZADO CLIENTE : CONFORME PORTARIA N 160/2021-SEFAZ, O CANCELAMENTO DA NF-E SO AUTORIZADO NO PRAZO DE OITO HORAS. APOS ESSE PERIODO DEVOLUCAO SOMENTE MEDIANTE DOCUMENTO FISCAL.,	RESERVADO AO FISCO

Sistema MAXIMUS - Desenvolvido por FONTDATA TECNOLOGIA - www.fontdata.com.br



Este documento foi gerado pelo usuário 056.***.***-50 em 13/02/2023 11:11:52
Número do documento: 23012612021818900000104948982
<https://pje2.tjmt.jus.br:443/pje2/Processo/ConsultaDocumento/listView.seam?x=23012612021818900000104948982>
Assinado eletronicamente por: LORENA LARRANHAGAS MAMEDES DE ARRUDA - 26/01/2023 12:02:18

RECEBEMOS DE IMPERIO MATERIAIS P INDUSTRIA MOVELEIRA LTDA OS PRODUTOS / SERVIÇOS CONSTANTES DA NOTA FISCAL INDICADO AO LADO EMISSION: 02/08/2022 - DEST. / REM.: TERRABELLA INDUSTRIA E COMERCIO DE ESTOFADOS LTDA - VALOR TOTAL: R\$ 112,47		NF-e Nº 000199640 SÉRIE 002
DATA DE RECEBIMENTO	IDENTIFICAÇÃO E ASSINATURA DO RECEBEDOR	

IDENTIFICAÇÃO DO EMITENTE IMPERIO MATERIAIS P INDUSTRIA MOVELEIRA LTDA P Q30, 2700 Quadra 30 - Dist Ind - CEP:78098-420 - Cuiaba - MT TEL: (65)3319-7272		DANFE DOCUMENTO AUXILIAR DA NOTA FISCAL ELETRÔNICA 0 - ENTRADA 1 - SAÍDA Nº 000199640 fl. 1 / 1 SÉRIE 002			
NATUREZA DE OPERAÇÃO VENDA MERC TERC DO ESTADO C ST		CHAVE DE ACESSO 5122 0802 3509 6800 0173 5500 2000 1996 4017 4926 1220		Consulta de autenticidade no portal nacional da NF-e www.nfe.fazenda.gov.br/portal ou no site da Sefaz Autorizadora	
INSCRIÇÃO ESTADUAL 131796100		INSCRIÇÃO ESTADUAL DO SUBST. TRIB.		PROTOCOLO DE AUTORIZAÇÃO DE USO 151220053847153 02/08/2022 08:37:05	
		CNPJ / CPF 02.350.968/0001-73			

DESTINATÁRIO / REMETENTE			CNPJ / CPF		DATA DA EMISSÃO
NOME / RAZÃO SOCIAL TERRABELLA INDUSTRIA E COMERCIO DE ESTOFADOS LTDA			04.969.601/0001-68		02/08/2022
ENDEREÇO Trinta, 11 Lot Jd In		BAIRRO / DISTRITO Jd Indust I		CEP 78098-666	DATA SAÍDA / ENTRADA 02/08/2022
MUNICÍPIO Cuiaba	FONE / FAX (65)99928-5690	UF MT	INSCRIÇÃO ESTADUAL 133716708		HORA DA SAÍDA 08:36:45

FATURA				
	NÚMERO	VALOR ORIGINAL	VALOR DESCONTO	VALOR LÍQUIDO
DADOS DA FATURA	306644	112,47	0,00	112,47

DUPLICATAS											
Nº DUPLICATA	VENC.	VALOR	Nº DUPLICATA	VENC.	VALOR	Nº DUPLICATA	VENC.	VALOR	Nº DUPLICATA	VENC.	VALOR
001	02/08/2022	112,47									

CÁLCULO DO IMPOSTO					
BASE DE CÁLCULO DO ICMS	VALOR DO ICMS	BASE CÁLC. ICMS SUBST.	VALOR DO ICMS SUBST.	VALOR APROX. DOS TRIBUTOS	VALOR TOTAL DOS PRODUTOS
0,00	0,00	0,00	0,00	20,24	127,80
VALOR DO FRETE	VALOR DO SEGURO	DESCONTO	OUTRAS DESP. ACESS.	VALOR DO IPI	VALOR TOTAL DA NOTA
0,00	0,00	15,33	0,00	0,00	112,47

TRANSPORTADOR / VOLUMES TRANSPORTADOS						
RAZÃO SOCIAL RETIRA		FRETE POR CONTA 9 - SEM FRETE	CÓDIGO ANTT	PLACA DO VEÍCULO	UF	CNPJ / CPF
ENDEREÇO			MUNICÍPIO		UF	INSCRIÇÃO ESTADUAL
QUANTIDADE	ESPÉCIE	MARCA	NUMERAÇÃO	PESO BRUTO	PESO LÍQUIDO	
				2,556		

DADOS DO PRODUTO / SERVIÇOS														
CÓDIGO DO PROD. / SERV.	DESCRIÇÃO DO PRODUTO / SERVIÇO	NCM / SH	CST	CPOP	UNID.	QUANT.	VALOR UNITÁRIO	VALOR TOTAL	VALOR DESCONTO	BASE CÁLC. ICMS	VALOR I.C.M.S.	VALOR I.P.I.	ALÍQUOTAS	
52933	PARAFUSO CHATA 4 0 c 25 mm PHILIPS BICROMATIZADO CAIXA 5 ct RC2 IMPORT EXPORT	73181200	060	5405	Cx KG	3,00 3,00	42,60 42,60	127,80	15,33	0,00	0,00	0,00	0,00	0,00

DADOS ADICIONAIS	
INFORMAÇÕES COMPLEMENTARES - PROCON MT AV Historiador Rubens Mendonca 917 B Araes ED Eldorado CEP 78008 000 FONE 151 e 65 3613 8500 -	RESERVADO AO FISCO

Sistema MAXIMUS - Desenvolvido por FONTDATA TECNOLOGIA - www.fontdata.com.br



Este documento foi gerado pelo usuário 056.***.***-50 em 13/02/2023 11:11:52
Número do documento: 23012612021818900000104948982
<https://pje2.tjmt.jus.br:443/pje2/Processo/ConsultaDocumento/listView.seam?x=23012612021818900000104948982>
Assinado eletronicamente por: LORENA LARRANHAGAS MAMEDES DE ARRUDA - 26/01/2023 12:02:18

Período de Cadastro: 01/07/2022 A 31/08/2022

Codigo	Descrição	Marca	Und.	C.Compra	C.Medio	Preço	Estoque	Valor.Custo	Valor.Venda
002458	VELLUS BORDO	GERAL	M	7,70	7,70	0,00	50,00	385,00	0,00
002460	FALSO TECIDO DE POLIP. TNT PRETO	GERAL	KG	20,44	20,44	0,00	56,00	1.144,64	0,00
002461	FALSO TECIDO DE POLIP. TNT BRANCO	GERAL	KG	20,44	20,44	0,00	28,00	572,32	0,00
002463	TECIDO MALHA LUXOR DUBLADO AVEI	GERAL	MT	11,26	11,26	0,00	500,00	5.630,00	0,00
002464	TECIDO TARSILA COR 16 - 100% POLIE	GERAL	M	16,50	16,50	0,00	54,00	891,00	0,00
002466	CORPO DE VALVULA 5/2 VIAS SIMPLES	GERAL	pc	200,00	200,00	0,00	5,00	1.000,00	0,00
002468	PERCINTA CAPRI	GERAL	M	1,35	1,35	0,00	900,00	1.215,00	0,00
002469	PERCINTA TOSCANA	GERAL	M	1,05	1,05	0,00	200,00	210,00	0,00
002470	PARAFUSO CHATA 4 0 C 50 MM PHILIP	GERAL	CX	71,28	71,30	0,00	8,00	570,38	0,00
002471	PARAFUSO CHATA 4 0 C 25 MM PHILIP	GERAL	CX	33,63	36,20	0,00	24,00	868,85	0,00
002472	ELAST N 20 19MM 25MT BRANCO 60	GERAL	RL	8,54	8,54	0,00	3,00	25,62	0,00
002473	SELADORA NITROCELULOSE EXTRA	GERAL	LT	144,94	144,94	0,00	1,00	144,94	0,00
002474	SOLVENTE 2500 USO GERAL	GERAL	UN	26,96	26,96	0,00	1,00	26,96	0,00
002475	ESTOPA ACABAMENTO 500G	GERAL	GR	19,24	19,24	0,00	1,00	19,24	0,00
002476	CURSOR/DESLIZADOR N05 METAL PAF	GERAL	UN	0,24	0,24	0,00	200,00	47,40	0,00
002477	LINHA NYLON 40/80GR 209 CHUMBO	GERAL	UN	18,63	18,63	0,00	5,00	93,15	0,00
002478	MANTA ACRILICA 140CM X 060GR 80MT	GERAL	MT	3,77	3,77	0,00	80,00	302,00	0,00
002479	LIXA FERRO GRAO 60 WORKER	GERAL	UN	3,29	3,29	0,00	10,00	32,90	0,00
002482	BORRACHA ESPONJOSA 10 X 50	GERAL	M	22,00	22,00	0,00	2,94	64,68	0,00
002483	VELLUS CASTOR	GERAL	M	7,70	7,70	0,00	106,20	817,74	0,00
002491	VELA	GERAL	UN	0,00	0,00	0,00	14,00	0,00	0,00
002497	TEC MALHA URD TIPO VELVET LUXOR	GERAL	MT	10,26	10,26	0,00	1,00	10,26	0,00
002498	TEC MALHA URD TIPO VELVET LUXOR	GERAL	MT	10,95	10,94	0,00	58,70	642,06	0,00
002499	TEC FIL TIPO LINHO ALLEN CINZA	GERAL	MT	20,52	20,52	0,00	1,00	20,52	0,00
002500	TEC FIL TIPO LINHO SCOTT PALHA	GERAL	MT	13,38	13,38	0,00	1,00	13,38	0,00
002501	TEC FIL TIPO LINHO SCOTT GRAFITE	GERAL	MT	13,38	13,38	0,00	1,00	13,38	0,00
002502	TEC FIL TIPO LINHO SCOTT TABACO	GERAL	MT	13,38	13,38	0,00	1,00	13,38	0,00
002503	TEC FIL TIPO LINHO SCOTT CHUMBO	GERAL	MT	13,38	13,38	0,00	1,00	13,38	0,00
002504	SOQUETE DECORATIVO PORC BR BLU	GERAL	UN	5,12	5,12	0,00	8,00	40,94	0,00
002505	LAMPADA LED ALTA POT 30W	GERAL	UN	32,99	32,99	0,00	11,00	362,89	0,00
002506	TEC FIL TIPO VELUDO NATURALE RATI	GERAL	MT	6,50	6,50	0,00	1.200,08	7.800,52	0,00
002507	VELUDO SLIM CKS TABACO	GERAL	MT	24,00	24,00	0,00	1,50	36,00	0,00
002508	TECIDO TNT SPUN 80GR 1,40L BRANCO	GERAL	MT	3,80	3,80	0,00	100,00	380,00	0,00
002509	GRAMPO SR 125F CX C/21000 80/10	GERAL	CX	54,43	53,35	0,00	12,00	640,20	0,00
002511	TEC MALHA UED TIPO VELVET LUXOR	GERAL	MT	10,95	10,95	0,00	182,30	1.996,18	0,00
002512	MOTORS MULTI STATION SAE 40 5LT	GERAL	UN	100,00	100,00	0,00	1,00	100,00	0,00
002513	LINHA NYLON 40/80GR 537 MARROM C.	GERAL	UN	17,95	17,95	0,00	6,00	107,73	0,00
002514	ZIPER NAYLON COMUM D/METRO N 05	GERAL	MT	0,76	0,76	0,00	200,00	152,00	0,00

Valor do Estoque a Preço de Custo:	26.404,66
Valor do Estoque a Preço de Venda:	0,00
Quantidade de Produtos Impressos:	38



Vendedor: 0000 - * TODOS OS VENDEDORES * Período de Emissão: 01/07/2022 A 31/08/2022

Numero	Série	Loja	Cod.	Cliente	Vlr.Caixa	Vlr.Duplicata	Vlr.Venda
000002872	NFE	0001	001171	S DA PALMA LTDA	4.668,75	0,00	4.668,75
000002873	NFE	0001	001171	S DA PALMA LTDA	0,00	19.975,67	19.975,67
000002874	NFE	0001	001187	MANOEL VICENTE SANTOS NETO	5.395,00	0,00	5.395,00
000002875	NFE	0001	001149	DIANA ZANATELI LYRA	0,00	2.203,52	2.203,52
000002876	NFE	0001	000005	ELETROMAR MOVEIS E ELETRODOMESTICOS LTDA	0,00	56.363,95	56.363,95
000002879	NFE	0001	001189	HERMES RODRIGUES GARCIA	3.683,13	0,00	3.683,13
000002880	NFE	0001	001196	MOVELATO COMERCIO DE MOVEIS LTDA	0,00	21.663,00	21.663,00
000002881	NFE	0001	001182	TG2M MOVEIS, DECORACOES E EQUIPAMENTOS LTDA	4.409,38	0,00	4.409,38
000001474	RCN	0001	001149	DIANA ZANATELI LYRA	0,00	2.550,85	2.550,85
000001475	RCN	0001	000653	SO SALVADOS COMERCIO VAREJISTA DE ELETRODOMESTICOS LTDA	40.938,71	0,00	40.938,71
000001477	RCN	0001	001149	DIANA ZANATELI LYRA	0,00	14.850,66	14.850,66
000001478	RCN	0001	001149	DIANA ZANATELI LYRA	0,00	1.671,24	1.671,24
000001479	RCN	0001	000016	BULHOES COMERCIO DE MOVEIS E COLCHÕES LTDA	1.292,02	0,00	1.292,02
000001480	RCN	0001	001149	DIANA ZANATELI LYRA	0,00	1.926,74	1.926,74
000001481	RCN	0001	001149	DIANA ZANATELI LYRA	2.067,49	0,00	2.067,49
000001482	RCN	0001	001149	DIANA ZANATELI LYRA	0,00	1.902,94	1.902,94
000001483	RCN	0001	001149	DIANA ZANATELI LYRA	0,00	2.429,38	2.429,38
000001484	RCN	0001	001149	DIANA ZANATELI LYRA	0,00	2.429,38	2.429,38
000001485	RCN	0001	001149	DIANA ZANATELI LYRA	0,00	2.312,62	2.312,62
000001486	RCN	0001	001149	DIANA ZANATELI LYRA	0,00	2.286,81	2.286,81
000001487	RCN	0001	000653	SO SALVADOS COMERCIO VAREJISTA DE ELETRODOMESTICOS LTDA	29.921,24	0,00	29.921,24
000001488	RCN	0001	000016	BULHOES COMERCIO DE MOVEIS E COLCHÕES LTDA	1.208,30	0,00	1.208,30
000001489	RCN	0001	001149	DIANA ZANATELI LYRA	0,00	6.822,50	6.822,50
000001490	RCN	0001	000016	BULHOES COMERCIO DE MOVEIS E COLCHÕES LTDA	1.838,05	0,00	1.838,05
000001491	RCN	0001	001149	DIANA ZANATELI LYRA	0,00	2.203,52	2.203,52
000001492	RCN	0001	001191	SILVIA ROSEMARY ROCHA DA COSTA	2.680,00	0,00	2.680,00
000001493	RCN	0001	001149	DIANA ZANATELI LYRA	0,00	2.313,70	2.313,70
000001494	RCN	0001	001149	DIANA ZANATELI LYRA	0,00	2.313,70	2.313,70
000001495	RCN	0001	001149	DIANA ZANATELI LYRA	0,00	2.203,52	2.203,52
000001496	RCN	0001	001149	DIANA ZANATELI LYRA	0,00	2.762,64	2.762,64
000001497	RCN	0001	001179	LUIZ CLAUDIO DA SILVA RODRIGUES	9.560,70	0,00	9.560,70
000001498	RCN	0001	001186	JEZRIANE DE SOUZA G. RODRIGUES	6.700,00	0,00	6.700,00
000001499	RCN	0001	001171	S DA PALMA LTDA	0,00	6.603,97	6.603,97
000001500	RCN	0001	000653	SO SALVADOS COMERCIO VAREJISTA DE ELETRODOMESTICOS LTDA	21.479,46	0,00	21.479,46
000001502	RCN	0001	001149	DIANA ZANATELI LYRA	0,00	1.393,08	1.393,08
000001503	RCN	0001	001149	DIANA ZANATELI LYRA	0,00	9.999,83	9.999,83
000001505	RCN	0001	001149	DIANA ZANATELI LYRA	0,00	1.462,73	1.462,73
000001506	RCN	0001	001167	CONCEITO COMERCIO DE MOVEIS LTDA	2.101,00	0,00	2.101,00
000001507	RCN	0001	001149	DIANA ZANATELI LYRA	0,00	1.703,08	1.703,08
000001508	RCN	0001	001149	DIANA ZANATELI LYRA	0,00	2.203,52	2.203,52
000001509	RCN	0001	001149	DIANA ZANATELI LYRA	0,00	2.786,18	2.786,18
000001510	RCN	0001	001149	DIANA ZANATELI LYRA	0,00	1.721,62	1.721,62
000001511	RCN	0001	001149	DIANA ZANATELI LYRA	0,00	3.096,21	3.096,21
000001512	RCN	0001	001149	DIANA ZANATELI LYRA	0,00	9.021,28	9.021,28
000001513	RCN	0001	001149	DIANA ZANATELI LYRA	0,00	2.282,88	2.282,88
000001514	RCN	0001	000653	SO SALVADOS COMERCIO VAREJISTA DE ELETRODOMESTICOS LTDA	32.550,00	0,00	32.550,00
000001515	RCN	0001	000653	SO SALVADOS COMERCIO VAREJISTA DE ELETRODOMESTICOS LTDA	1.325,00	0,00	1.325,00
000001516	RCN	0001	000653	SO SALVADOS COMERCIO VAREJISTA DE ELETRODOMESTICOS LTDA	13.020,00	0,00	13.020,00
000001517	RCN	0001	000653	SO SALVADOS COMERCIO VAREJISTA DE ELETRODOMESTICOS LTDA	3.969,00	0,00	3.969,00



Vendedor: 0000 - * TODOS OS VENDEDORES * Período de Emissão: 01/07/2022 A 31/08/2022

Numero	Série	Loja	Cod.	Cliente	Vlr.Caixa	Vlr.Duplicata	Vlr.Venda
000001518	RCN	0001	001149	DIANA ZANATELI LYRA	0,00	349,34	349,34
000001519	RCN	0001	000016	BULHOES COMERCIO DE MOVEIS E COLCHÕES LTDA	2.428,00	0,00	2.428,00
000001520	RCN	0001	001149	DIANA ZANATELI LYRA	0,00	1.747,61	1.747,61
000001521	RCN	0001	001149	DIANA ZANATELI LYRA	0,00	2.890,70	2.890,70
000001522	RCN	0001	001149	DIANA ZANATELI LYRA	0,00	2.308,98	2.308,98
000001523	RCN	0001	001149	DIANA ZANATELI LYRA	0,00	2.308,98	2.308,98

Total das Vendas no Caixa	191.235,23
Total das Duplicatas	203.066,33
Total das Vendas	394.301,56
Quantidade de Vendas Impressas	55



Relação de Empregados - Status eSocial

Razão Social: 347 TERRABELLA INDUSTRIA E COMERCIO DE ESTOF
CNPJ/CEI: 04.969.601 / 0001-68

Cód.	Nome		Cód.	S-2200
201	CATARINA LUCIA NASCIMENTO	17/06/20	50	Concluído
205	FLORISVALDO NOITE IZABEL	03/05/20	54	Concluído
207	IVANILDO VIEIRA DE ARAGAO	03/01/20	56	Concluído
211	JOSE OSMAR DE MELO	01/09/20	59	Concluído
216	PEDRO LUCIANO DA COSTA SILVA	08/09/20	216	Concluído
243	ROSELI MARIA PIN CAVALLI	27/09/20	243	Concluído
262	NEUZA CRISTINA NUNES DE JESUS	01/08/20	262	Concluído
263	DANIELA SILVA DO CARMO	13/08/20	263	Concluído
264	VALDECIR OTAVIANO	13/08/20	264	Concluído
265	CAIO MATEUS DE SOUZA OTAVIANO	19/08/20	265	Concluído
266	VANTUIR GOMES PEREIRA	08/09/20	266	Concluído
268	RAI HITLER DA SILVA BARBOSA	16/03/20	268	Concluído
270	JUSCELIA PEREIRA DE ASSUNCAO	06/04/20	270	Concluído
272	JOANICE DA CRUZ PINTO	24/05/20	272	Concluído
274	MARIA RITA DA SILVA ALMEIDA	07/06/20	274	Concluído
275	JAIR JUAN FERREIRA DA SILVA	05/08/20	275	Concluído
Total: 16				



Código	Nome	Cargo	C.Custo	Hor.	Admissão	Situação	Nº do C.P.F.
265	CAIO MATEUS DE SOUZA OTAVI	TAPECEIRO 1	1	220,00	19/08/2021	1	068.465.331-17
201	CATARINA LUCIA NASCIMENTO	COSTUREIRA 2	1	220,00	17/06/2014	1	909.540.331-91
263	DANIELA SILVA DO CARMO	AUXILIAR DE MONTAGEM	1	220,00	13/08/2021	1	022.841.751-12
205	FLORISVALDO NOITE IZABEL	TAPECEIRO 3	1	220,00	03/05/2012	1	550.815.411-68
207	IVANILDO VIEIRA DE ARAGAO	MONTADOR 3	1	220,00	03/01/2012	1	943.418.931-49
275	JAIR JUAN FERREIRA DA SILV	AUXILIAR DE PRODUÇÃO	1	220,00	05/08/2022	1	067.965.331-78
272	JOANICE DA CRUZ PINTO	COSTUREIRA	1	220,00	24/05/2022	1	002.390.941-23
211	JOSE OSMAR DE MELO	ESPUMADOR 02	1	220,00	01/09/2011	1	902.532.211-53
270	JUSCELIA PEREIRA DE ASSUNC	AUXILIAR ADMINISTRATI	1	220,00	06/04/2022	1	042.846.331-20
274	MARIA RITA DA SILVA ALMEI	COSTUREIRA	1	220,00	07/06/2022	1	535.821.441-00
262	NEUZA CRISTINA NUNES DE JF	ASSISTENTE COMERCIAL	1	220,00	01/08/2012	1	049.309.231-58
216	PEDRO LUCIANO DA COSTA SII	TAPECEIRO 3	1	220,00	08/09/2011	1	978.080.671-72
268	RAI HITLER DA SILVA BARBOS	AUXILIAR DE PRODUÇÃO	1	220,00	16/03/2022	1	039.465.461-70
243	ROSELI MARIA PIN CAVALLI	COSTUREIRA 2	1	220,00	27/09/2019	1	655.462.701-44
264	VALDECIR OTAVIANO	DESIGNER DE ESTOFADOS	1	220,00	13/08/2021	1	000.299.319-83
266	VANTUIR GOMES PEREIRA	OPERADOR DE MAQUINAS	1	220,00	08/09/2021	1	408.799.762-68
Total de empregados:		16					

Situações:

1 - Trabalhando	12 - Novo afast. mesma doença
2 - Afastado Direitos Integrais	13 - Exercício de mandato sindical
3 - Acid. Trabalho periodo superior a 15 dias	14 - Aposent. por invalid. acidente de trabalho
4 - Servico Militar	15 - Aposent. por invalid. doença profissional
5 - Licenca maternidade	16 - Aposent. por invalid. exceto acid. trab. e doença profissional
6 - Doença periodo superior a 15 dias	17 - Acid. Trabalho periodo igual ou inferior a 15 dias
7 - Licenca sem Vencimento	18 - Doença periodo igual ou inferior a 15 dias
8 - Demitido	19 - Aborto nao criminoso
9 - Ferias	20 - Licenca maternidade adocao 1 ano
10 - Novo afast. mesmo acid. trabalho	21 - Licenca maternidade adocao 1 a 4 anos
11 - Prorrogaçao licenca maternidade	22 - Licenca maternidade adocao 4 a 8 anos
	24 - Outros motivos de afastamento



TERRABELLA INDUSTRIA E COMERCIO DE ESTOFADOS LTDA
 CNPJ: 04.969.601/0001-68 CC: GERAL Mensalista
 Folha Mensal
 Julho de 2022

Código Nome do Funcionário USU Departamento Filial
 205 FLORISVALDO NOITE IZABEL 765235 2 1
 TAPECEIRO 3 Admissão: 03/05/2012

Código	Descrição	Referência	Vencimentos	Descontos	
1	HORAS NORMAIS	227:20	1.794,97		
91	ANUENIO	9,00	161,55		
250	REFLEXO EXTRAS DSR	0,00	13,68		
200	HORAS EXTRAS 100%	4:00	71,15		
998	I.N.S.S.	8,11		165,54	
			Total de Vencimentos	Total de Descontos	
			2.041,35	165,54	
CO BRADESCO 237 conta corrente: 3458-4			Valor Líquido	1.875,81	
Agência: 3017 -					
Salário Base	Sal. Contr. INSS	Base Cál. FGTS	F.G.T.S do Mês	Base Cál. IRRF	Faixa IRRF
1.794,97	2.041,35	2.041,35	163,30	1.875,81	0,00

Declaro ter recebido a importância líquida discriminada neste recibo.

Florisvaldo Noite Izabel
 Assinatura do Funcionário

Data



09/08/2022 16:47

NU
Comprovante
de
transferência

08 AGO 2022 - 18:45:48

Valor R\$ 1.875,81

Tipo de transferência Pix

Descrição

salario

Destino

Nome Florisvaldo Noite
Izabel

CPF ...815.411-...

Instituição BCO BRADESCO S.A.

Agência 3017

Conta 3458-4

Tipo de conta Conta corrente

Origem

Nome TERRABELLA
INDUSTRIA E
COMERCIO DE
ESTOFADOS LTDA

Instituição Nu Pagamentos S.A. -
Instituição de
Pagamento

Agência 0001

Conta 36674054-2

Nu Pagamentos S.A. -
Instituição de
Pagamento
CNPJ
18.236.120/0001-58

ID da transação: E182361
20202208082145s1019f
c54d3

Estamos aqui para ajudar se
você tiver alguma dúvida.

Me ajuda →

Ouvidoria: 0800 887 0463,
atendimento em dias úteis, das
09h às 18h (horário de São Paulo).

<https://mail.google.com/mail/u/0/#inbox/FMfcgzGqPphPdtMhlfJwbGDI>

TERRABELLA INDUSTRIA E COMERCIO DE ESTOFADOS LTDA
 CNPJ: 04.969.601/0001-68 CC: GERAL Mensalista
 Folha Mensal Agosto de 2022

Código 205 Nome do Funcionário FLORISVALDO NOITE IZABEL TAPECEIRO 3
 CBD 765235 Departamento 2 Fila 1
 Admissão: 03/05/2012

Código	Descrição	Referência	Vencimentos	Descontos	
1	HORAS NORMAIS	227:20	2.010,00		
91	ANUENIO	9,00	169,21	64,84	
8794	DIAS FALTAS DSR	1,00		165,87	
998	I.N.S.S.	8,11		64,84	
8792	DIAS FALTAS	1,00		4,42	
8069	FALTAS PARCIAL	0:30			
			Total de Vencimentos	Total de Descontos	
			2.179,21	299,97	
BANCO BRADESCO 237 conta corrente: 3458-4			Valor Líquido →	1.879,24	
Agência: 3017 -					
Salário Base	Sal. Contr. INSS	Base Calc. FGTS	F.G.T.S do Mês	Base Calc. IRRF	Faixa IRRF
2.010,00	2.045,11	2.045,11	163,60	1.879,24	0,00

Declaro ter recebido a importância líquida discriminada neste recibo.
 Assinatura do Funcionário

 Data



nu Comprovante de transferência

08 SET 2022 - 20:29:49

Valor R\$ 1.879,24

Tipo de transferência Pix

Descrição

salario

Destino

Nome Florisvaldo Noite Izabel

CPF ...815.411-...

Instituição BCO BRADESCO S.A.

Agência 3017

Conta 3458-4

Tipo de conta Conta corrente

Origem

Nome TERRABELLA INDUSTRIA E COMERCIO DE ESTOFADOS LTDA

Instituição Nu Pagamentos S.A. - Instituição de Pagamento

Agência 0001

Conta 36674054-2

**Nu Pagamentos S.A. -
Instituição de
Pagamento
CNPJ
18.236.120/0001-58**

**ID da transação: E182361
20202209082329s1031
8700f9**

Estamos aqui para ajudar se
você tiver alguma dúvida.

Me ajuda —

Ouvidoria: 0800 887 0463,
atendimento em dias úteis, das
09h às 18h (horário de São Paulo).

<https://mail.google.com/mail/u/0/?zx=xg8todvqz4w6#inbox?pr>



TERRABELLA INDUSTRIA E COMERCIO DE ESTOFADOS LTDA		CC: GERAL		Folha Mensal	
CNPJ: 04.969.601/0001-68		Mensalista		Julho de 2022	
Código	Nome do Funcionário	CBO	Departamento	Fiscal	
207	IVANILDO VIEIRA DE ARAGAO ESPUMADOR 03	765235	1	1	
		Admissão:		03/01/2012	
Código	Descrição	Referência	Vencimentos	Descontos	
1	HORAS NORMAIS	227:20	1.794,97		
91	ANUENIO	10,00	162,33		
8794	DIAS FALTAS DSR	1,00		57,90	
998	I.N.S.S.	7,98		142,19	
8792	DIAS FALTAS	1,00		57,90	
8069	FALTAS PARCIAL	7:33		59,61	
			Total de Vencimentos	Total de Descontos	
			1.957,30	317,60	
BANCO BRADESCO 237 conta corrente: 21685-2			Agência: 2635 - 2	Valor Líquido →	1.639,70
Salário Base	Sal. Contr. INSS	Base Cálcl. FGTS	F.G.T.S de Mês	Base Cálcl. IRRF	Faixa IRRF
1.794,97	1.781,89	1.781,89	142,55	1.639,70	0,00

Declaro ter recebido a importância líquida discriminada neste recibo.

Ivanildo Vieira de Aragao
Assinatura do Funcionário

Data

TERRABELLA INDUSTRIA E COMERCIO DE ESTOFADOS LTDA		CC: GERAL		Folha Mensal	
CNPJ: 04.969.601/0001-68		Mensalista		Agosto de 2022	
Código	Nome do Funcionário	CBO	Departamento	Fiscal	
207	IVANILDO VIEIRA DE ARAGAO MONTADOR 3	774105	1	1	
		Admissão:		03/01/2012	
Código	Descrição	Referência	Vencimentos	Descontos	
1	HORAS NORMAIS	227:20	2.010,00		
91	ANUENIO	10,00	184,59		
250	REFLEXO EXTRAS DSR	0,00	0,41		
150	HORAS EXTRAS 50%	0:12	3,02		
8794	DIAS FALTAS DSR	1,00		64,84	
998	I.N.S.S.	8,10		164,49	
8792	DIAS FALTAS	1,00		64,84	
8069	FALTAS PARCIAL	4:22		38,64	
			Total de Vencimentos	Total de Descontos	
			2.198,02	332,81	
BANCO BRADESCO 237 conta corrente: 21685-2			Agência: 2635 - 2	Valor Líquido →	1.865,21
Salário Base	Sal. Contr. INSS	Base Cálcl. FGTS	F.G.T.S de Mês	Base Cálcl. IRRF	Faixa IRRF
2.010,00	2.029,70	2.029,70	162,37	1.865,21	0,00

Declaro ter recebido a importância líquida discriminada neste recibo.

Ivanildo Vieira de Aragao
Assinatura do Funcionário

Data



NU

**Comprovante
de
transferência**

08 SET 2022 - 20:32:56

Valor R\$ 1.865,27

Tipo de transferência Pix

Descrição

salario

DestinoNome IVANILDO VIEIRA DE
ARAGAO

CPF ...418.931...

Instituição BCO BRADESCO S.A.

Agência 2635

Conta 21685-2

Tipo de conta Conta corrente

OrigemNome TERRABELLA
INDUSTRIA E
COMERCIO DE
ESTOFADOS LTDAInstituição Nu Pagamentos S.A. -
Instituição de
Pagamento

Agência 0001

Conta 36674054-2

Nu Pagamentos S.A. -
Instituição de
Pagamento
CNPJ
18.236.120/0001-58ID da transação: E182361
20202209082332s10c8
5af69fEstamos aqui para ajudar se
você tiver alguma dúvida.

Me ajuda —

Ouvidoria: 0800 887 0463,
atendimento em dias úteis, das
09h às 18h (horário de São Paulo).<https://mail.google.com/mail/u/0/?zx=xg8todvqz4w6#inbox?project>

NU

**Comprovante
de
transferência**

08 AGO 2022 - 17:54:02

Valor R\$ 1.639,70

Tipo de transferência Pix

Descrição

salario

DestinoNome IVANILDO VIEIRA DE
ARAGAO

CPF ...418.931...

Instituição BCO BRADESCO S.A.

Agência 2635

Conta 21685-2

Tipo de conta Conta corrente

OrigemNome TERRABELLA
INDUSTRIA E
COMERCIO DE
ESTOFADOS LTDAInstituição Nu Pagamentos S.A. -
Instituição de
Pagamento

Agência 0001

Conta 36674054-2

Nu Pagamentos S.A. -
Instituição de
Pagamento
CNPJ
18.236.120/0001-58ID da transação: E182361
20202208082053s1096
7ba384Estamos aqui para ajudar se
você tiver alguma dúvida.

Me ajuda —

Ouvidoria: 0800 887 0463,
atendimento em dias úteis, das
09h às 18h (horário de São Paulo).<https://mail.google.com/mail/u/0/#inbox/FMfcgZGqPphPTkCkl>

TERRABELLA INDUSTRIA E COMERCIO DE ESTOFADOS LTDA
 CNPJ: 04.969.601/0001-68 CC: GERAL Mensalista
 Folha Mensal Agosto de 2022

Código Nome do Funcionário CBO Departamento Faltas
 275 CAIR JUAN FERREIRA DA SILVA 411005 2 1
 AUXILIAR DE PRODUÇÃO Admissão: 05/08/2022

Código	Descrição	Referência	Vencimentos	Descontos	
1	HORAS NORMAIS	198:00	1.055,61		
998	I.N.S.S.	7,50		79,17	
			Total de Vencimentos	Total de Descontos	
			1.055,61	79,17	
			Valor Líquido →	976,44	
Salário Base	Sal. Contr. INSS	Base Cál. FGTS	F.G.T.S de Mês	Base Cál. IRRF	Faixa IRRF
1.212,00	1.055,61	1.055,61	84,44	976,44	0,00

Declaro ter recebido a importância líquida discriminada neste recibo.
 Assinatura do Funcionário
 Data



nu

Comprovante de transferência

08 SET 2022 - 20:52:39

Valor R\$ 976,44

Tipo de transferência Pix

Descrição

salario

Destino

Nome Jair Juan Ferreira Da
Silva

CPF ...965.331-...

Instituição PICPAY

Tipo de conta Conta corrente

Origem

Nome TERRABELLA
INDUSTRIA E
COMERCIO DE
ESTOFADOS LTDA

Instituição Nu Pagamentos S.A. -
Instituição de
Pagamento

Agência 0001

Conta 36674054-2

Nu Pagamentos S.A. -
Instituição de
Pagamento
CNPJ
18.236.120/0001-58

ID da transação: E182361
20202209082352s10ca
ef70ee

Estamos aqui para ajudar se
você tiver alguma dúvida.

Me ajuda —

Ouvidoria: 0800 887 0463,
atendimento em dias úteis, das
09h às 18h (horário de São Paulo).

<https://mail.google.com/mail/u/0/?zx=xg8todvqz4w6#inbox?project>



TERRABELLA INDUSTRIA E COMERCIO DE ESTOFADOS LTDA
 CNPJ: 04.969.601/0001-68 CC: GERAL Mensalista
 Folha Mensal Julho de 2022

Código Nome do Funcionário CBO Departamento Filial
 272 JOANICE DA CRUZ PINTO 763215 1 1
 COSTUREIRA Admissão: 24/05/2022

Código	Descrição	Referência	Vencimentos	Descontos	
1	HORAS NORMAIS	220:00	1.172,90		
8697	HORAS AFAST. P/DOENÇA C/DIR.INTEGRAIS	7:20	39,10		
8794	DIAS FALTAS DSR	1,00		39,10	
998	I.N.S.S.	7,50		81,58	
8792	DIAS FALTAS	2,00		78,19	
8069	FALTAS PARCIAL	1:18		6,93	
			Total de Vencimentos	Total de Descontos	
			1.212,00	205,80	
			Valor Líquido →	1.006,20	
Salário Base	Sal. Contr. INSS	Base Cál. FGTS	F.G.T.S do Mês	Base Cál. IRRF	Faixa IRRF
1.212,00	1.087,78	1.087,78	87,02	1.006,20	0,00

Declaro ter recebido a importância líquida discriminada neste recibo.

Joanice da Cruz Pinto
 Assinatura do Funcionário

Data

TERRABELLA INDUSTRIA E COMERCIO DE ESTOFADOS LTDA
 CNPJ: 04.969.601/0001-68 CC: GERAL Mensalista
 Folha Mensal Agosto de 2022

Código Nome do Funcionário CBO Departamento Filial
 272 JOANICE DA CRUZ PINTO 763215 1 1
 COSTUREIRA Admissão: 24/05/2022

Código	Descrição	Referência	Vencimentos	Descontos	
1	HORAS NORMAIS	227:20	1.212,00		
8794	DIAS FALTAS DSR	2,00		78,19	
998	I.N.S.S.	7,50		79,17	
8792	DIAS FALTAS	2,00		78,19	
			Total de Vencimentos	Total de Descontos	
			1.212,00	235,55	
			Valor Líquido →	976,45	
Salário Base	Sal. Contr. INSS	Base Cál. FGTS	F.G.T.S do Mês	Base Cál. IRRF	Faixa IRRF
1.212,00	1.055,62	1.055,62	84,44	976,45	0,00

Declaro ter recebido a importância líquida discriminada neste recibo.

Joanice da Cruz Pinto
 Assinatura do Funcionário

Data



nu

Comprovante de transferência

08 AGO 2022 - 17:55:09

Valor R\$ 1.006,20

Tipo de transferência Pix

Descrição

salario

Destino

Nome JOANICE DA CRUZ PINTO

CPF ***.390.941-**-

Instituição CAIXA ECONOMICA FEDERAL

Agência 3880

Conta 128800000089558
7243-5

Tipo de conta Conta poupança

Origem

Nome TERRABELLA INDUSTRIA E COMERCIO DE ESTOFADOS LTDA

Instituição Nu Pagamentos S.A. - Instituição de Pagamento

Agência 0001

Conta 36674054-2

Nu Pagamentos S.A. -
Instituição de
Pagamento
CNPJ
18.236.120/0001-58

ID da transação: E182361
20202208082055e10c3
0f9c43

Estamos aqui para ajudar se
você tiver alguma dúvida.

Me ajuda —

Ouvidoria: 0800 887 0463,
atendimento em dias úteis, das
09h às 18h (horário de São Paulo).

<https://mail.google.com/mail/u/0/#inbox/FMfcgzGqPphPTkCsnSqxxjft>

nu

Comprovante de transferência

08 SET 2022 - 20:34:20

Valor R\$ 976,45

Tipo de transferência Pix

Descrição

salario

Destino

Nome JOANICE DA CRUZ PINTO

CPF ***.390.941-**-

Instituição CAIXA ECONOMICA FEDERAL

Agência 3880

Conta 128800000089558
7243-5

Tipo de conta Conta poupança

Origem

Nome TERRABELLA INDUSTRIA E COMERCIO DE ESTOFADOS LTDA

Instituição Nu Pagamentos S.A. - Instituição de Pagamento

Agência 0001

Conta 36674054-2

Nu Pagamentos S.A. -
Instituição de
Pagamento
CNPJ
18.236.120/0001-58

ID da transação: E182361
20202209082334s1078
c504af

Estamos aqui para ajudar se
você tiver alguma dúvida.

Me ajuda —

Ouvidoria: 0800 887 0463,
atendimento em dias úteis, das
09h às 18h (horário de São Paulo).

<https://mail.google.com/mail/u/0/?zx=xg8todvqz4w6#inbox?proj>



TERRABELLA INDUSTRIA E COMERCIO DE ESTOFADOS LTDA
 CNPJ: 04.969.601/0001-68 CC: GERAL Mensalista
 Folha Mensal Julho de 2022

Código: 211 Nome do Funcionário: JOSE OSMAR DE MELO ESPUMADOR 02
 CBC: 765235 Departamento: 1 Filial: 1
 Admissão: 01/09/2011

Código	Descrição	Referência	Vencimentos	Descontos	
1	HORAS NORMAIS	227:20	1.501,21		
91	ANUENIO	10,00	131,37		
8794	DIAS FALTAS DSR	2,00		96,85	
998	I.N.S.S.	7,74		111,31	
981	DESC.ADIANT.SALARIAL	200,00		200,00	
8792	DIAS FALTAS	2,00		96,85	
			Total de Vencimentos	Total de Descontos	
			1.632,58	505,01	
			Valor Líquido →	1.127,57	
Salário Base	Sal. Contr. INSS	Base Cál. FGTS	FGTS do Mês	Base Cál. IRRF	Faixa IRRF
1.501,21	1.438,88	1.438,88	115,11	1.327,57	0,00

*** PARABÉNS PELO SEU ANIVERSÁRIO NO DIA 03 DE JULHO ***

Declaro ter recebido a importância líquida discriminada neste recibo.
 Assinatura do Funcionário: *Jose Osmar de Melo*
 Data: / /

TERRABELLA INDUSTRIA E COMERCIO DE ESTOFADOS LTDA
 CNPJ: 04.969.601/0001-68 CC: GERAL Mensalista
 Folha Mensal Agosto de 2022

Código: 211 Nome do Funcionário: JOSE OSMAR DE MELO ESPUMADOR 02
 CBC: 765235 Departamento: 1 Filial: 1
 Admissão: 01/09/2011

Código	Descrição	Referência	Vencimentos	Descontos	
1	HORAS NORMAIS	227:20	1.650,00		
91	ANUENIO	10,00	165,00		
250	REFLEJO EXTRAS DSR	0,00	0,92		
150	HORAS EXTRAS 50%	0:30	6,19		
998	I.N.S.S.	8,00		145,80	
981	DESC.ADIANT.SALARIAL	200,00		200,00	
			Total de Vencimentos	Total de Descontos	
			1.822,11	345,80	
			Valor Líquido →	1.476,31	
Salário Base	Sal. Contr. INSS	Base Cál. FGTS	FGTS do Mês	Base Cál. IRRF	Faixa IRRF
1.650,00	1.822,11	1.822,11	145,76	1.676,31	0,00

Declaro ter recebido a importância líquida discriminada neste recibo.
 Assinatura do Funcionário: *Jose Osmar de Melo*
 Data: / /



Comprovante de transferência

08 AGO 2022 - 17:56:28

Valor R\$ 1.127,57

Tipo de transferência Pix

Descrição

salario

Destino

Nome Jose Osmar de Melo

CPF ...532.211-...

Instituição MERCADO PAGO IP LTDA.

Agência 0001

Conta 9699724699-0

Tipo de conta Conta corrente

Origem

Nome TERRABELLA INDUSTRIA E COMERCIO DE ESTOFADOS LTDA

Instituição Nu Pagamentos S.A. - Instituição de Pagamento

Agência 0001

Conta 36674054-2

Nu Pagamentos S.A. - Instituição de Pagamento CNPJ 18.236.120/0001-58

ID da transação: E182361 20202208082056s10c1 191401

Estamos aqui para ajudar se você tiver alguma dúvida.

Me ajuda →

Ouvidoria: 0800 887 0463, atendimento em dias úteis, das 09h às 18h (horário de São Paulo).

Comprovante de transferência

08 JUL 2022 - 09:40:51

Valor R\$ 200,00

Tipo de transferência Pix

Descrição

adiantamento

Destino

Nome Jose Osmar de Melo

CPF ...532.211-...

Instituição MERCADO PAGO IP LTDA.

Agência 0001

Conta 9699724699-0

Tipo de conta Conta corrente

Origem

Nome TERRABELLA INDUSTRIA E COMERCIO DE ESTOFADOS LTDA

Instituição Nu Pagamentos S.A. - Instituição de Pagamento

Agência 0001

Conta 36674054-2

Nu Pagamentos S.A. - Instituição de Pagamento CNPJ 18.236.120/0001-58

ID da transação: E182361 20202207161240s1095 d45efd

Estamos aqui para ajudar se você tiver alguma dúvida.

Me ajuda →

Ouvidoria: 0800 887 0463, atendimento em dias úteis, das 09h às 18h (horário de São Paulo).

Comprovante de transferência

08 SET 2022 - 20:36:01

Valor R\$ 1.476,31

Tipo de transferência Pix

Descrição

salario

Destino

Nome Jose Osmar de Melo

CPF ...532.211-...

Instituição MERCADO PAGO IP LTDA.

Tipo de conta Conta corrente

Origem

Nome TERRABELLA INDUSTRIA E COMERCIO DE ESTOFADOS LTDA

Instituição Nu Pagamentos S.A. - Instituição de Pagamento

Agência 0001

Conta 36674054-2

Nu Pagamentos S.A. - Instituição de Pagamento CNPJ 18.236.120/0001-58

ID da transação: E182361 20202209082335s10c2 0db005

Estamos aqui para ajudar se você tiver alguma dúvida.

Me ajuda →

Ouvidoria: 0800 887 0463, atendimento em dias úteis, das 09h às 18h (horário de São Paulo).

Comprovante de transferência

19 AGO 2022 - 18:41:13

Valor R\$ 200,00

Tipo de transferência Pix

Descrição

adiantamento

Destino

Nome Jose Osmar de Melo

CPF ...532.211-...

Instituição MERCADO PAGO IP LTDA.

Agência 0001

Conta 9699724699-0

Tipo de conta Conta corrente

Origem

Nome TERRABELLA INDUSTRIA E COMERCIO DE ESTOFADOS LTDA

Instituição Nu Pagamentos S.A. - Instituição de Pagamento

Agência 0001

Conta 36674054-2

Nu Pagamentos S.A. - Instituição de Pagamento CNPJ 18.236.120/0001-58

ID da transação: E182361 20202208192141s109f9 e991f

Estamos aqui para ajudar se você tiver alguma dúvida.

Me ajuda →

Ouvidoria: 0800 887 0463, atendimento em dias úteis, das 09h às 18h (horário de São Paulo).

https://mail.google.com/mail/u/0/#inbox/://mail.google.com/mail/u/0/#int

https://mail.google.com/mail/u/0/?zx=xg

https://mail.google.com/mail/u/0/#int



TERRABELLA INDUSTRIA E COMERCIO DE ESTOFADOS LTDA
 CNPJ: 04.969.601/0001-68 CC: GERAL Mensalista
 Folha Mensal Julho de 2022

Código Nome do Funcionário CBO Departamento Filial
 270 JUSCELIA PEREIRA DE ASSUNCAO 411010 1 1
 AUXILIAR ADMINISTRATIVO Admissão: 06/04/2022

Código	Descrição	Referência	Vencimentos	Descontos	
1	HORAS NORMAIS	227:20	1.300,00		
250	REFLEJO EXTRAS DSR	0,00	28,29		
995	SALARIO FAMILIA	2,00	112,94		
150	HORAS EXTRAS 50%	10:22	91,92		
200	HORAS EXTRAS 100%	4:40	55,19		
998	I.N.S.S.	7,77		114,60	
981	DESC.ADIANT.SALARIAL	300,00		300,00	
			Total de Vencimentos	Total de Descontos	
			1.588,34	414,60	
			Valor Líquido →	1.173,74	
Salário Base	Sal. Contr. INSS	Base Calc. FGTS	F.G.T.S do Mês	Base Calc. IRRF	Faixa IRRF
1.300,00	1.475,40	1.475,40	118,03	1.360,80	0,00

Declaro ter recebido a importância líquida discriminada neste recibo
 Assinatura do Funcionário
 JUSCELIA PEREIRA
 05/08/2022
 Data

TERRABELLA INDÚSTRIA E COMERCIO DE ESTOFADOS LTDA
 CNPJ: 04.969.601/0001-68 CC: GERAL Mensalista
 Folha Mensal Julho de 2022

Código Nome do Funcionário CBO Departamento Filial
 270 JUSCELIA PEREIRA DE ASSUNCAO 411010 1 1
 AUXILIAR ADMINISTRATIVO Admissão: 06/04/2022

Código	Descrição	Referência	Vencimentos	Descontos	
1	HORAS NORMAIS	227:20	1.300,00		
250	REFLEJO EXTRAS DSR	0,00	28,29		
995	SALARIO FAMILIA	2,00	112,94		
150	HORAS EXTRAS 50%	10:22	91,92		
200	HORAS EXTRAS 100%	4:40	55,19		
998	I.N.S.S.	7,77		114,60	
981	DESC.ADIANT.SALARIAL	300,00		300,00	
			Total de Vencimentos	Total de Descontos	
			1.588,34	414,60	
			Valor Líquido →	1.173,74	
Salário Base	Sal. Contr. INSS	Base Calc. FGTS	F.G.T.S do Mês	Base Calc. IRRF	Faixa IRRF
1.300,00	1.475,40	1.475,40	118,03	1.360,80	0,00

Declaro ter recebido a importância líquida discriminada neste recibo.
 Assinatura do Funcionário
 / /
 Data



NU

**Comprovante
de
transferência**

05 AGO 2022 - 22:26:10

Valor: R\$ 1.173,14

Tipo de transferência Pix

Descrição

salario

Destino

Nome JUSCELIA PEREIRA
DE ASSUNCAO

CPF ---.846.331---

Instituição ITAÚ UNIBANCO S.A.

Agência 0288

Conta 31389-3

Tipo de conta Conta corrente

Origem

Nome TERRABELLA
INDUSTRIA E
COMERCIO DE
ESTOFADOS LTDAInstituição Nu Pagamentos S.A. -
Instituição de
Pagamento

Agência 0001

Conta 38674054-2

Nu Pagamentos S.A. -
Instituição de
Pagamento
CNPJ
18.236.120/0001-58ID da transação: E182361
20202208060126s10b5
869933Estamos aqui para ajudar se
você tiver alguma dúvida.

Me ajuda —

Ouvidoria: 0800 887 0463,
atendimento em dias úteis, das
09h às 18h (horário de São Paulo).<https://mail.google.com/mail/u/0/#inbox/FMfcgzGqP>

NU

**Comprovante
de
transferência**

28 JUL 2022 - 18:30:02

Valor R\$ 100,00

Tipo de transferência Pix

Destino

Nome Juscelia Pereira de
Assuncao

CPF ---.846.331---

Instituição ITAÚ UNIBANCO S.A.

Agência 0288

Conta 31389-3

Tipo de conta Conta corrente

Origem

Nome TERRABELLA
INDUSTRIA E
COMERCIO DE
ESTOFADOS LTDAInstituição Nu Pagamentos S.A. -
Instituição de
Pagamento

Agência 0001

Conta 36674054-2

Nu Pagamentos S.A. -
Instituição de
Pagamento
CNPJ
18.236.120/0001-58ID da transação: E182361
20202207282130s1044
0a5c28Estamos aqui para ajudar se
você tiver alguma dúvida.

Me ajuda —

Ouvidoria: 0800 887 0463,
atendimento em dias úteis, das
09h às 18h (horário de São Paulo).<https://mail.google.com/mail/u/0/#inbox?project>

NU

**Comprovante
de
transferência**

18 JUL 2022 - 18:39:45

Valor R\$ 200,00

Tipo de transferência Pix

Descrição

adiantamento

Destino

Nome Juscelia Pereira de
Assuncao

CPF ---.846.331---

Instituição ITAÚ UNIBANCO S.A.

Agência 0288

Conta 31389-3

Tipo de conta Conta corrente

Origem

Nome TERRABELLA
INDUSTRIA E
COMERCIO DE
ESTOFADOS LTDAInstituição Nu Pagamentos S.A. -
Instituição de
Pagamento

Agência 0001

Conta 36674054-2

Nu Pagamentos S.A. -
Instituição de
Pagamento
CNPJ
18.236.120/0001-58ID da transação: E182361
20202207182139s10a84
5d4a3Estamos aqui para ajudar se
você tiver alguma dúvida.

Me ajuda —

Ouvidoria: 0800 887 0463,
atendimento em dias úteis, das
09h às 18h (horário de São Paulo).<https://mail.google.com/mail/u/0/#inbox/FMfcgzT>

Este documento foi gerado pelo usuário 056.***.***-50 em 13/02/2023 11:11:52

Número do documento: 23012612022017300000104950238

<https://pje2.tjmt.jus.br:443/pje2/Processo/ConsultaDocumento/listView.seam?x=23012612022017300000104950238>

Assinado eletronicamente por: LORENA LARRANHAGAS MAMEDES DE ARRUDA - 26/01/2023 12:02:20

TERRABELLA INDUSTRIA E COMERCIO DE ESTOFADOS LTDA
 CNPJ: 04.969.601/0001-68 CC: GERAL Mensalista
 Folha Mensal Agosto de 2022

Código Nome do Funcionário CBO Departamento Filial
 270 JUSCELIA PEREIRA DE ASSUNCAO 411010 1 1
 AUXILIAR ADMINISTRATIVO Admissão: 06/04/2022

Código	Descrição	Referência	Vencimentos	Descontos	
1	HORAS NORMAIS	227:20	1.404,00		
250	REFLEXO EXTRAS DSR	0,00	41,40		
150	HORAS EXTRAS 50%	24:37	235,68		
200	HORAS EXTRAS 100%	3:40	46,84		
998	I.N.S.S.	7,94		135,98	
981	DESC.ADIANT.SALARIAL	400,00		400,00	
8069	FALTAS PARCIAL	2:25		14,95	
			Total de Vencimentos	Total de Descontos	
			1.727,92	550,93	
			Valor Líquido →	1.176,99	
Salário Base	Sal. Contr. INSS	Base Cál. FGTS	F.G.T.S do Mês	Base Cál. IRRF	Faixa IRRF
1.404,00	1.712,97	1.712,97	137,03	1.576,99	0,00

Declaro ter recebido a importância líquida discriminada neste recibo.

Juscelia Pereira
 Assinatura do Funcionário

06/09/2022
 Data

TERRABELLA INDUSTRIA E COMERCIO DE ESTOFADOS LTDA
 CNPJ: 04.969.601/0001-68 CC: GERAL Mensalista
 Folha Mensal Agosto de 2022

Código Nome do Funcionário CBO Departamento Filial
 270 JUSCELIA PEREIRA DE ASSUNCAO 411010 1 1
 AUXILIAR ADMINISTRATIVO Admissão: 06/04/2022

Código	Descrição	Referência	Vencimentos	Descontos	
1	HORAS NORMAIS	227:20	1.404,00		
250	REFLEXO EXTRAS DSR	0,00	41,40		
150	HORAS EXTRAS 50%	24:37	235,68		
1	HORAS EXTRAS 100%	3:40	46,84		
998	I.N.S.S.	7,94		135,98	
981	DESC.ADIANT.SALARIAL	400,00		400,00	
8069	FALTAS PARCIAL	2:25		14,95	
			Total de Vencimentos	Total de Descontos	
			1.727,92	550,93	
			Valor Líquido →	1.176,99	
Salário Base	Sal. Contr. INSS	Base Cál. FGTS	F.G.T.S do Mês	Base Cál. IRRF	Faixa IRRF
1.404,00	1.712,97	1.712,97	137,03	1.576,99	0,00

Declaro ter recebido a importância líquida discriminada neste recibo.

Assinatura do Funcionário

Data



Comprovante de transferência

08 SET 2022 - 20:38:47

Valor R\$ 1.026,99

Tipo de transferência Pix

Descrição

salario

Destino

Nome JUSCELIA PEREIRA DE ASSUNCAO

CPF ...846.331-...

Instituição ITAÚ UNIBANCO S.A.

Agência 0288

Conta 31389-3

Tipo de conta Conta corrente

Origem

Nome TERRABELLA INDUSTRIA E COMERCIO DE ESTOFADOS LTDA

Instituição Nu Pagamentos S.A. - Instituição de Pagamento

Agência 0001

Conta 36674054-2

Nu Pagamentos S.A. - Instituição de Pagamento
CNPJ 18.236.120/0001-58

ID da transação: E18236120202209082338s10fd03a17e

Estamos aqui para ajudar se você tiver alguma dúvida.

Me ajuda →

Ouvidoria: 0800 887 0463, atendimento em dias úteis, das 09h às 18h (horário de São Paulo).

Comprovante de transferência

19 AGO 2022 - 18:39:57

Valor R\$ 250,00

Tipo de transferência Pix

Descrição

adiantamento

Destino

Nome JUSCELIA PEREIRA DE ASSUNCAO

CPF ...846.331-...

Instituição ITAÚ UNIBANCO S.A.

Agência 0288

Conta 31389-3

Tipo de conta Conta corrente

Origem

Nome TERRABELLA INDUSTRIA E COMERCIO DE ESTOFADOS LTDA

Instituição Nu Pagamentos S.A. - Instituição de Pagamento

Agência 0001

Conta 36674054-2

Nu Pagamentos S.A. - Instituição de Pagamento
CNPJ 18.236.120/0001-58

ID da transação: E18236120202208192139s10f17a8fa9

Estamos aqui para ajudar se você tiver alguma dúvida.

Me ajuda →

Ouvidoria: 0800 887 0463, atendimento em dias úteis, das 09h às 18h (horário de São Paulo).

Comprovante de transferência

26 AGO 2022 - 18:42:44

Valor R\$ 150,00

Tipo de transferência Pix

Descrição

adiantamento

Destino

Nome JUSCELIA PEREIRA DE ASSUNCAO

CPF ...846.331-...

Instituição ITAÚ UNIBANCO S.A.

Agência 0288

Conta 31389-3

Tipo de conta Conta corrente

Origem

Nome TERRABELLA INDUSTRIA E COMERCIO DE ESTOFADOS LTDA

Instituição Nu Pagamentos S.A. - Instituição de Pagamento

Agência 0001

Conta 36674054-2

Nu Pagamentos S.A. - Instituição de Pagamento
CNPJ 18.236.120/0001-58

ID da transação: E18236120202208262142s10a30582c6

Estamos aqui para ajudar se você tiver alguma dúvida.

Me ajuda →

Ouvidoria: 0800 887 0463, atendimento em dias úteis, das 09h às 18h (horário de São Paulo).

Comprovante de transferência

02 SET 2022 - 17:46:07

Valor R\$ 150,00

Tipo de transferência Pix

Destino

Nome JUSCELIA PEREIRA DE ASSUNCAO

CPF ...846.331-...

Instituição ITAÚ UNIBANCO S.A.

Agência 0288

Conta 31389-3

Tipo de conta Conta corrente

Origem

Nome TERRABELLA INDUSTRIA E COMERCIO DE ESTOFADOS LTDA

Instituição Nu Pagamentos S.A. - Instituição de Pagamento

Agência 0001

Conta 36674054-2

Nu Pagamentos S.A. - Instituição de Pagamento
CNPJ 18.236.120/0001-58

ID da transação: E18236120202209022046s107e766da

Estamos aqui para ajudar se você tiver alguma dúvida.

Me ajuda →

Ouvidoria: 0800 887 0463, atendimento em dias úteis, das 09h às 18h (horário de São Paulo).



TERRABELLA INDUSTRIA E COMERCIO DE ESTOFADOS LTDA
 CNPJ: 04.969.601/0001-68 CC: GERAL Mensalista
 Folha Mensal Julho de 2022

Código Nome do Funcionário CBO Departamento Fila
 274 MARIA RITA DA SILVA ALMEIDA 763215 2 1
 COSTUREIRA Admissão: 07/06/2022

Código	Descrição	Referência	Vencimentos	Descontos
1	HORAS NORMAIS	227:20	1.212,00	
998	I.N.S.S.	7,50		90,90

Total de Vencimentos			1.212,00	Total de Descontos		90,90
Valor Líquido			⇒			1.121,10

Salário Base 1.212,00 Sal. Contr. INSS 1.212,00 Base Calc. FGTS 1.212,00 F.G.T.S do Mês 96,96 Base Calc. IRRF 1.121,10 Faixa IRRF 0,00

Declaro ter recebido a importância líquida discriminada neste recibo.
 Maria Rita da S. Almeida
 Assinatura do Funcionário
 / / /
 Data

TERRABELLA INDUSTRIA E COMERCIO DE ESTOFADOS LTDA
 CNPJ: 04.969.601/0001-68 CC: GERAL Mensalista
 Folha Mensal Agosto de 2022

Código Nome do Funcionário CBO Departamento Fila
 274 MARIA RITA DA SILVA ALMEIDA 763215 2 1
 COSTUREIRA Admissão: 07/06/2022

Código	Descrição	Referência	Vencimentos	Descontos
1	HORAS NORMAIS	227:20	1.212,00	
998	I.N.S.S.	7,50		90,90

Total de Vencimentos			1.212,00	Total de Descontos		90,90
Valor Líquido			⇒			1.121,10

Salário Base 1.212,00 Sal. Contr. INSS 1.212,00 Base Calc. FGTS 1.212,00 F.G.T.S do Mês 96,96 Base Calc. IRRF 1.121,10 Faixa IRRF 0,00

Declaro ter recebido a importância líquida discriminada neste recibo.
 Maria Rita
 Assinatura do Funcionário
 / / /
 Data



nu

Comprovante de transferência

08 SET 2022 - 20:40:05

Valor R\$ 1.121,10

Tipo de transferência Pix

Descrição

salario

Destino

Nome MARIA RITA DA SILVA ALMEIDA

CPF ---.821.441---

Instituição COOP SICREDI OURO VERDE MT

Tipo de conta Conta corrente

Origem

Nome TERRABELLA INDUSTRIA E COMERCIO DE ESTOFADOS LTDA

Instituição Nu Pagamentos S.A. - Instituição de Pagamento

Agência 0001

Conta 36674054-2

Nu Pagamentos S.A. -
Instituição de
Pagamento
CNPJ
18.236.120/0001-58

ID da transação: E182361
20202209082339s10ed
d220b7

Estamos aqui para ajudar se
você tiver alguma dúvida.

Me ajuda —

Ouvidoria: 0800 887 0463,
atendimento em dias úteis, das
09h às 18h (horário de São Paulo).

<https://mail.google.com/mail/u/0/?zx=xg8todvqz4w6#inbox?projec>

nu

Comprovante de transferência

08 AGO 2022 - 18:00:36

Valor R\$ 1.121,10

Tipo de transferência Pix

Descrição

salario

Destino

Nome MARIA RITA DA SILVA ALMEIDA

CPF ---.821.441---

Instituição COOP SICREDI OURO VERDE MT

Tipo de conta Conta corrente

Origem

Nome TERRABELLA INDUSTRIA E COMERCIO DE ESTOFADOS LTDA

Instituição Nu Pagamentos S.A. - Instituição de Pagamento

Agência 0001

Conta 36674054-2

Nu Pagamentos S.A. -
Instituição de
Pagamento
CNPJ
18.236.120/0001-58

ID da transação: E182361
20202208082059s1070
95bc3b

Estamos aqui para ajudar se
você tiver alguma dúvida.

Me ajuda —

Ouvidoria: 0800 887 0463,
atendimento em dias úteis, das
09h às 18h (horário de São Paulo).

<https://mail.google.com/mail/u/0/#inbox/FMfcgzGqPphPTJmHR>



TERRABELLA INDUSTRIA E COMERCIO DE ESTOFADOS LTDA
CNPJ: 04.969.601/0001-68

CC: GERAL
Mensalista

Folha Mensal
Junho de 2022

Código Nome do Funcionário 262 NEUZA CRISTINA NUNES DE JESUS AUX. DE ESCRITORIO
CBC 411005 Departamento 1 Filial 1
Admissão: 01/08/2012

Código	Descrição	Referência	Vencimentos	Descontos	
1	HORAS NORMAIS	205:20	1.213,33		
91	ANUENIO	9,00	109,07		
250	REFLEXO EXTRAS DSR	0,00	24,62		
8112	DIFERENCA DE 1/3 DE FERIAS	0,04	0,04		
8190	DIFERENCA MEDIA VALOR FERIAS	0,12	0,12		
150	HORAS EXTRAS 50%	16:24	158,45		
821	INSS DIFERENCA FERIAS	0,00		1,26	
998	I.N.S.S.	7,79		117,19	
981	DESC.ADIANT.SALARIAL	127,58		127,58	
8069	FALTAS PARCIAL	0:15		1,48	
			Total de Vencimentos	Total de Descontos	
			1.505,63	247,51	
			Valor Líquido: ➡	1.258,12	
Salário Base	Sal. Contr. INSS	Base Calc. FGTS	F.G.T.S do Mês	Base Calc. IRRF	Faixa IRRF
1.300,00	1.646,90	1.646,90	131,75	1.385,70	7,50

Declaro ter recebido a importância líquida discriminada neste recibo.

Assinatura do Funcionário

Data

TERRABELLA INDUSTRIA E COMERCIO DE ESTOFADOS LTDA

CNPJ: 04.969.601/0001-68

CC: GERAL
Mensalista

Folha Mensal
Julho de 2022

Código Nome do Funcionário 262 NEUZA CRISTINA NUNES DE JESUS AUX. DE ESCRITORIO
CBC 411005 Departamento 1 Filial 1
Admissão: 01/08/2012

Código	Descrição	Referência	Vencimentos	Descontos	
1	HORAS NORMAIS				
91	ANUENIO	22:00	125,81		
250	REFLEXO EXTRAS DSR	9,00	11,32		
8112	DIFERENCA DE 1/3 DE FERIAS	0,00	0,70		
8190	DIFERENCA MEDIA VALOR FERIAS	0,51	0,51		
150	HORAS EXTRAS 50%	1,51	1,51		
821	INSS DIFERENCA FERIAS	1:30	14,49		
998	I.N.S.S.	0,00		1,06	
		7,50		11,57	
			Total de Vencimentos	Total de Descontos	
			154,34	12,63	
			Valor Líquido: ➡	141,71	
Salário Base	Sal. Contr. INSS	Base Calc. FGTS	F.G.T.S do Mês	Base Calc. IRRF	Faixa IRRF
1.300,00	2.088,37	2.088,37	167,06	141,71	0,00

Declaro ter recebido a importância líquida discriminada neste recibo.

Assinatura do Funcionário

Data

Comprovante de transferência

08 AGO 2022 - 18:02:43

Valor R\$ 1.333,16

Tipo de transferência Pix

Descrição

salario

Destino

Nome Neuz Cristina Nunes de Jesus

Agência 0001

Conta 6575097-3

Origem

Nome TERRABELLA INDUSTRIA E COMERCIO DE ESTOFADOS LTDA

Agência 0001

Conta 36674054-2

Nu Pagamentos S.A. - Instituição de Pagamento CNPJ 18.236.120/0001-58

ID da transação: E18236120202208082102s1086b8672f

Estamos aqui para ajudar se você tiver alguma dúvida.

Me ajuda —

Ouvidoria: 0800 887 0463, atendimento em dias úteis, das 09h às 18h (horário de São Paulo).

https://mail.google.com/mail/u/0/#inbox/FMf

Comprovante de transferência

16 JUL 2022 - 14:21:38

Valor R\$ 500,00

Tipo de transferência Pix

Descrição

adiantamento

Destino

Nome Neuz Cristina Nunes de Jesus

Agência 0001

Conta 6575097-3

Origem

Nome TERRABELLA INDUSTRIA E COMERCIO DE ESTOFADOS LTDA

Agência 0001

Conta 36674054-2

Nu Pagamentos S.A. - Instituição de Pagamento CNPJ 18.236.120/0001-58

ID da transação: E18236120202207161721s10daa2b10d

Estamos aqui para ajudar se você tiver alguma dúvida.

Me ajuda —

Ouvidoria: 0800 887 0463, atendimento em dias úteis, das 09h às 18h (horário de São Paulo).

https://mail.google.com/mail/u/0/#inbox/FMfcg

Valor R\$ 433,33

Recibo

Recebi(emos)de Terrabella - R\$ prof adex

Endereço:

A Importância: Quatrocentos e trinta e três e trinta e três centavos.

Correspondente idex idionias.

Para maior clareza firmo o presente

Cuiabá 08/08/2022

Emitente Neuz Cristina Nunes de Jesus.

Endereço:

Assinatura: Neuz Cristina

VALE Nº Valor R\$ 127,58

Nome Neuz Cristina Nunes Jesus

Valor

Valor cento e vinte e sete reais e cinquenta e oito centavos.



Local/ Data Cuiabá 21 Junho de 2022

Assinatura Neuz Cristina

trilibre



AVISO E RECIBO DE FÉRIAS

AVISO PRÉVIO DE FÉRIAS			
NOTIFICAÇÃO			
Nome do empregado NEUZA CRISTINA NUNES DE JESUS		Número Carteira Profissional 76364	Série 0025
PERÍODOS			
De Aquisição 01/08/2020 A 31/07/2021	De Gozo das Férias 29/06/2022 A 28/07/2022 = 30 Dias	De Gozo da Licença Remunerada	De Abono
BASE PARA CÁLCULO		PROVENTOS E DESCONTOS	
Faltas não justificadas:	00	Férias:	1.557,59 P
Salário Base:	1.300,00	1/3 das Férias:	519,19 P
Média Horas:	160,22	Abono de Férias:	0,00
Média Valores:	28,71	1/3 do Abono de Férias:	0,00
Outras Vantagens:	117,00	Adicional do Dobro das Férias:	0,00
TOTAL BASE CALCULO:	1.605,93	1/3 do Dobro das Férias:	0,00
		Salário Família:	0,00
		1ª Parcela 13º Salário:	0,00
		Desconto da Previdência:	168,73 D
		Desconto do imposto de Renda:	0,00
		TOTAL DOS PROVENTOS:	2.076,78 P
		TOTAL DOS DESCONTOS:	168,73 D
		TOTAL LIQUIDO:	1.908,05 P
<p>Pelo presente comunicamos-lhe que, de acordo com a Lei, ser-lhe-ão concedidas férias relativas ao período acima descrito e a sua disposição fica a importância líquida de R\$ 1.908,05 (um mil e novecentos e oito reais e cinco centavos) a ser paga adiantadamente.</p>			
<p>CIENTE,</p> <p></p> <p>NEUZA CRISTINA NUNES DE JESUS</p>		<p>Data: 30/05/2022</p> <p></p> <p>TERRABELLA INDUSTRIA E COMERCIO DE ESTOFADOS LTDA ME</p>	

RECIBO DE FÉRIAS	
<p>Recebi da firma TERRABELLA INDUSTRIA E COMERCIO DE ESTOFADOS LTDA ME, estabelecida a Rua R TRINTA (LOT JD INDUSTRIARIO I), 75 em CUIABA a importância de R\$ 1.908,05 (um mil e novecentos e oito reais e cinco centavos) que me é paga adiantadamente por motivo das minhas férias regulares, ora concedidas e que vou gozar de acordo com a descrição acima, tudo conforme o aviso que recebi em tempo, ao qual dei meu ciente. Para clareza e documento firmo o presente recibo dando plena e geral quitação.</p>	
<p>Data: 27/06/2022 CUIABA</p>	<p>_____ NEUZA CRISTINA NUNES DE JESUS</p>



nu

Comprovante de transferência

08 JUL 2022 - 16:13:01

Valor R\$ 1.908,05

Tipo de transferência Pix

Destino

Nome Neuza Cristina Nunes de Jesus

Agência 0001

Conta 6575097-3

Origem

Nome TERRABELLA INDUSTRIA E COMERCIO DE ESTOFADOS LTDA

Agência 0001

Conta 36674054-2

**Nu Pagamentos S.A. -
Instituição de
Pagamento
CNPJ
18.236.120/0001-58**

**ID da transação: E182361
20202207081913s10dd
478133**

**Estamos aqui para ajudar se
você tiver alguma dúvida.**

Me ajuda →

Ouvidoria: 0800 887 0463,
atendimento em dias úteis, das
09h às 18h (horário de São Paulo).

<https://mail.google.com/mail/u/0/#inbox/FMfcgzGpGnQBSvbKsJRwRJ>

TERRABELLA INDUSTRIA E COMERCIO DE ESTOFADOS LTDA
 CNPJ: 04.969.601/0001-68 CC: GERAL Mensalista
 Folha Mensal Agosto de 2022

CBO 765235 Departamento 1 Filial 1
 Admissão: 01/08/2012
 Código 262 Nome do Funcionário NEUZA CRISTINA NUNES DE JESUS
 ASSISTENTE COMERCIAL

Código	Descrição	Referência	Vencimentos	Descontos	
1	HORAS NORMAIS	227:20	1.650,00		
91	ANUENIO	9,00	148,50		
250	REFLEXO EXTRAS DSR	0,00	9,03		
150	HORAS EXTRAS 50%	4:58	60,94	149,98	
998	I.N.S.S.	8,03		250,00	
981	DESC.ADIANT.SALARIAL	250,00			
		+55			
			Total de Vencimentos	Total de Descontos	
			1.868,47	399,98	
			Valor Líquido →	1.468,49	
Salário Base	Sal. Contr. INSS	Base Cál. FGTS	F.G.T.S do Mês	Base Cál. IRRF	Faixa IRRF
1.650,00	1.868,47	1.868,47	149,47	1.718,49	0,00

Declaro ter recebido a importância líquida discriminada neste recibo.
 Neuza Cristina
 Assinatura do Funcionário

 Data



Comprovante de transferência

08 SET 2022 - 20:41:10

Valor R\$ 1.523,49

Tipo de transferência Pix

Descrição

salario

Destino

Nome Neuza Cristina Nunes de Jesus

CPF ---.309.231---

Instituição BCO BRADESCO S.A.

Agência 7160

Conta 351292-4

Tipo de conta Conta corrente

Origem

Nome TERRABELLA INDUSTRIA E COMERCIO DE ESTOFADOS LTDA

Instituição Nu Pagamentos S.A. - Instituição de Pagamento

Agência 0001

Conta 36674054-2

Nu Pagamentos S.A. -
Instituição de Pagamento
CNPJ
18.236.120/0001-58

ID da transação: E182361
20202209082341s10fd
375a03

Estamos aqui para ajudar se
você tiver alguma dúvida.

Me ajuda —

Ouvidoria: 0800 887 0463,
atendimento em dias úteis, das
09h às 18h (horário de São Paulo).

<https://mail.google.com/mail/u/0/?zx=xg8>

Comprovante de transferência

22 AGO 2022 - 22:02:22

Valor R\$ 200,00

Tipo de transferência Pix

Descrição

adiantamento

Destino

Nome Neuza Cristina Nunes de Jesus

Agência 0001

Conta 6575097-3

Origem

Nome TERRABELLA INDUSTRIA E COMERCIO DE ESTOFADOS LTDA

Agência 0001

Conta 36674054-2

Nu Pagamentos S.A. -
Instituição de Pagamento
CNPJ
18.236.120/0001-58

ID da transação: E182361
20202208230102s108a
e50a99

Estamos aqui para ajudar se
você tiver alguma dúvida.

Me ajuda —

Ouvidoria: 0800 887 0463,
atendimento em dias úteis, das
09h às 18h (horário de São Paulo).

<https://mail.google.com/mail/u/0/#inbox/FMfcgzGq>

Comprovante de transferência

22 AGO 2022 - 22:03:44

Valor R\$ 50,00

Tipo de transferência Pix

Descrição

adiantamento

Destino

Nome Neuza Cristina Nunes de Jesus

Agência 0001

Conta 6575097-3

Origem

Nome TERRABELLA INDUSTRIA E COMERCIO DE ESTOFADOS LTDA

Agência 0001

Conta 36674054-2

Nu Pagamentos S.A. -
Instituição de Pagamento
CNPJ
18.236.120/0001-58

ID da transação: E182361
20202208230103s108d
b33e0f

Estamos aqui para ajudar se
você tiver alguma dúvida.

Me ajuda —

Ouvidoria: 0800 887 0463,
atendimento em dias úteis, das
09h às 18h (horário de São Paulo).

<https://mail.google.com/mail/u/0/#inbox/FMfcgzGqPzI>



Este documento foi gerado pelo usuário 056.***.***-50 em 13/02/2023 11:11:52

Número do documento: 23012612022017300000104950238

<https://pje2.tjmt.jus.br:443/pje2/Processo/ConsultaDocumento/listView.seam?x=23012612022017300000104950238>

Assinado eletronicamente por: LORENA LARRANHAGAS MAMEDES DE ARRUDA - 26/01/2023 12:02:20

NU

Comprovante de transferência

21 JUL 2022 - 18:15:41

Valor R\$ 400,00

Tipo de transferência Pix

Descrição

adiantamento de salario

Destino

Nome Caio Mateus de Souza Otaviano

Agência 0001

Conta 78640112-4

Origem

Nome TERRABELLA INDUSTRIA E COMERCIO DE ESTOFADOS LTDA

Agência 0001

Conta 36674054-2

Nu Pagamentos S.A. -
Instituição de
Pagamento
CNPJ
18.236.120/0001-58

ID da transação: E182361
20202207212115s10d06
946b3

Estamos aqui para ajudar se
você tiver alguma dúvida.

Me ajuda —

Ouvidoria: 0800 887 0463,
atendimento em dias úteis, das
09h às 18h (horário de São Paulo).

<https://mail.google.com/mail/u/0/#inbox/FMfcgzGpGwtXQtvdjhbWsxLH>

NU

Comprovante de transferência

08 AGO 2022 - 17:49:17

Valor R\$ 716,29

Tipo de transferência Pix

Descrição

salario

Destino

Nome Caio Mateus de Souza Otaviano

Agência 0001

Conta 78640112-4

Origem

Nome TERRABELLA INDUSTRIA E COMERCIO DE ESTOFADOS LTDA

Agência 0001

Conta 36674054-2

Nu Pagamentos S.A. -
Instituição de
Pagamento
CNPJ
18.236.120/0001-58

ID da transação: E182361
20202208082049s10ac
305788

Estamos aqui para ajudar se
você tiver alguma dúvida.

Me ajuda —

Ouvidoria: 0800 887 0463,
atendimento em dias úteis, das
09h às 18h (horário de São Paulo).

<https://mail.google.com/mail/u/0/#inbox/FMfcgzGqPphPTkCJCvbnJIS>



TERABELLA INDUSTRIA E COMERCIO DE ESTOFADOS LTDA
 CNPJ: 04.969.601/0001-68 CC: GERAL Mensalista
 Folha Mensal
 Julho de 2022

Código Nome do Funcionário CBO Departamento Faltas
 265 CAIO MATEUS DE SOUZA OTAVIANO 765235 1 1
 AUXILIAR DE TAPECEIRO Admissão: 19/08/2021

Código	Descrição	Referência	Vencimentos	Descontos	
1	HORAS NORMAIS	227:20	1.300,00		
8794	DIAS FALTAS DSR	1,00		41,94	
998	I.N.S.S.	7,50		90,51	
981	DESC.ADIANT.SALARIAL	400,00		400,00	
8792	DIAS FALTAS	1,00		41,94	
8069	FALTAS PARCIAL	1:38		9,32	
			Total de Vencimentos	Total de Descontos	
			1.300,00	583,71	
			Valor Líquido →	716,29	
Salário Base	Sal. Contr. INSS	Base Cál. FGTS	FGTS do Mês	Base Cál. IRRF	Faixa IRRF
1.300,00	1.206,80	1.206,80	96,54	1.116,29	0,00

Declaro ter recebido a importância líquida discriminada neste recibo.

CAIO MATEUS DE SOUZA OTAVIANO
 Assinatura do Funcionário

Data



Comprovante de transferência

19 AGO 2022 - 18:48:57

Valor R\$ 401,00

Tipo de transferência Pix

Descrição

adiantamento

Destino

Nome Caio Mateus de Souza Otaviano

Agência 0001

Conta 78640112-4

Origem

Nome TERRABELLA INDUSTRIA E COMERCIO DE ESTOFADOS LTDA

Agência 0001

Conta 36674054-2

**Nu Pagamentos S.A. -
Instituição de
Pagamento
CNPJ
18.236.120/0001-58**

**ID da transação: E182361
20202208192144s10516
62bb3**

Estamos aqui para ajudar se
você tiver alguma dúvida.

Me ajuda —

Ouvidoria: 0800 887 0463,
atendimento em dias úteis, das
09h às 18h (horário de São Paulo).

<https://mail.google.com/mail/u/0/#inbox/FMfcgzGqPzKbjBJMvZcFM>

Comprovante de transferência

08 SET 2022 - 20:22:27

Valor R\$ 868,98

Tipo de transferência Pix

Descrição

salário

Destino

Nome Caio Mateus de Souza Otaviano

Instituição NU PAGAMENTOS - IP

Agência 0001

Conta 78640112-4

Origem

Nome TERRABELLA INDUSTRIA E COMERCIO DE ESTOFADOS LTDA

Instituição Nu Pagamentos S.A. - Instituição de Pagamento

Agência 0001

Conta 36674054-2

**Nu Pagamentos S.A. -
Instituição de
Pagamento
CNPJ
18.236.120/0001-58**

**ID da transação: E182361
20202209082322s1038
007d42**

Estamos aqui para ajudar se
você tiver alguma dúvida.

Me ajuda —

Ouvidoria: 0800 887 0463,
atendimento em dias úteis, das
09h às 18h (horário de São Paulo).

<https://mail.google.com/mail/u/0/?zx=xg8todvqz4w6#inbox?p>



TERRABELLA INDUSTRIA E COMERCIO DE ESTOFADOS LTDA
 CNPJ: 04.969.601/0001-68 CC: GERAL Mensalista
 Folha Mensal Agosto de 2022

Código 265 Nome do Funcionário CAIO MATEUS DE SOUZA OTAVIANO
 TAPECEIRO 1 CBO 765235 Departamento 1 Fila 1
 Admissão: 19/08/2021

Código	Descrição	Referência	Vencimentos	Descontos	
1	HORAS NORMAIS	227:20	1.404,00		
250	REFLEXO EXTRAS DSR	0,00	0,23		
150	HORAS EXTRAS 50%	0:10	1,63		
998	I.N.S.S.	7,68		105,62	
981	DESC.ADIANT.SALARIAL	401,00		401,00	
8069	FALTAS PARCIAL	4:54		30,26	
			Total de Vencimentos	Total de Descontos	
			1.405,86	536,88	
			Valor Líquido →	868,98	
Salário Base	Sal. Contr. INSS	Base Cál. FGTS	F.G.T.S do Mês	Base Cál. IRRF	Faixa IRRF
1.404,00	1.375,60	1.375,60	110,04	1.269,98	0,00

Declaro ter recebido a importância líquida discriminada neste recibo.

Caio Mateus de Souza Otaviano
 Assinatura do Funcionário

Data



TERRABELLA INDUSTRIA E COMERCIO DE ESTOFADOS LTDA
 CNPJ: 04.969.601/0001-68 CC: GERAL Mensalista Folha Mensal
 Julho de 2022

Código 201 Nome do Funcionário CATARINA LUCIA NASCIMENTO CBO 763215 Departamento 1 Fila 1
 Admissão: 17/06/2014

Código	Descrição	Referência	Vencimentos	Descontos
1	HORAS NORMAIS	227:20	1.300,00	
91	ANUENIO	7,00	79,64	
8794	DIAS FALTAS DSR	2,00		83,87
998	I.N.S.S.	7,50		90,89
981	DESC.ADIANT.SALARIAL	200,00		200,00
8792	DIAS FALTAS	2,00		83,87

+100
 mês anterior

BANCO BRADESCO 237 conta corrente: 5373-2		Agência: 1263 - 7	Total de Vencimentos 1.379,64	Total de Descontos 458,63	
			Valor Líquido: ➡	921,01	
Salário Base	Sal. Contr. INSS	Base Cál. FGTS	F.G.T.S do Mês	Base Cál. IRRF	Faixa IRRF
1.300,00	1.211,90	1.211,90	96,95	1.121,01	0,00

Declaro ter recebido a importância líquida discriminada neste recibo.
 Assinatura do Funcionário
 Cátarina B. Nascimento
 Data



NU

Comprovante de transferência

08 AGO 2022 - 17:50:37

Valor R\$ 1.121,01

Tipo de transferência Pix

Descrição

salario

Destino

Nom e CATARINA LUCIA DA SILVA

CPF ...540.331-...

Instituição BCO BRADESCO S.A.

Agência 1263

Conta 5373-2

Tipo de conta Conta corrente

Origem

Nom e TERRABELLA INDUSTRIA E COMERCIO DE ESTOFADOS LTDA

Instituição Nu Pagamentos S.A. - Instituição de Pagamento

Agência 0001

Conta 36674054-2

Nu Pagamentos S.A. - Instituição de Pagamento
CNPJ 18.236.120/0001-58

ID da transação: E18236120202208082050s104660393c

Estamos aqui para ajudar se você tiver alguma dúvida.

Me ajuda →

Ouvidoria: 0800 887 0463, atendimento em dias úteis, das 09h às 18h (horário de São Paulo).

<https://mail.google.com/mail/u/0/#inbox/FMfcgzGqPphPTkCRKvKr>

RECIBO Valor R\$ 1.121,00,00-#

Recebi (emos) de Tertabela Estofados

Endereço _____

A importância de Um mil e 121 reais

Referente Benefícios ref: julho

Para maior clareza firmo _____ o presente.

Lucia de Julho de 2022

Emitente Catarina Lucid CPF/RG _____

Assinatura Catarina b. nascimento

timbra



TERRABELLA INDUSTRIA E COMERCIO DE ESTOFADOS LTDA
 CNPJ: 04.969.601/0001-68 CC: GERAL Mensalista
 Folha Mensal Agosto de 2022

Código 201 Nome do Funcionário CATARINA LUCIA NASCIMENTO CBO 763215 Departamento 1 Fila 1
 Admissão: 17/06/2014

Código	Descrição	Referência	Vencimentos	Descontos
1	HORAS NORMAIS	227:20	1.400,00	
91	ANUENIO	7,00	97,78	
998	I.N.S.S.	7,78		116,34
981	DESC.ADIANT.SALARIAL	200,00		200,00
8069	FALTAS PARCIAL	0:30		3,08

200 "adiantamento"
 300 Bonificações

BANCO BRADESCO 237
 conta corrente: 5373-2 Agência: 1263 - 7

Total de Vencimentos	1.497,78	Total de Descontos	319,42
Valor Líquido	⇒		1.178,36

Salário Base	Sal. Contr. INSS	Base Cál. FGTS	FGTS do Mês	Base Cál. IRRF	Faixa IRRF
1.400,00	1.494,70	1.494,70	119,57	1.378,36	0,00

Declaro ter recebido a importância líquida discriminada neste recibo.

Catarina L. Nascimento
 Assinatura do Funcionário

 Data



23/08/2022 11:25

Comprovante de transferência

22 AGO 2022 - 21:58:58

Valor R\$ 300,00

Tipo de transferência Pix

Descrição

adiantamento

Destino

Nome CATARINA LUCIA DA SILVA

CPF ...540.331--

Instituição BCO BRADESCO S.A.

Agência 1263

Conta 5373-2

Tipo de conta Conta corrente

Origem

Nome TERRABELLA INDUSTRIA E COMERCIO DE ESTOFADOS LTDA

Instituição Nu Pagamentos S.A. - Instituição de Pagamento

Agência 0001

Conta 36674054-2

Nu Pagamentos S.A. - Instituição de Pagamento
CNPJ 18.236.120/0001-58

ID da transação: E182361
20202208230058s10a1
6191ab

Estamos aqui para ajudar se você tiver alguma dúvida.

Me ajuda →

Ouvidoria: 0800 887 0463,
atendimento em dias úteis, das
09h às 18h (horário de São Paulo).

<https://mail.google.com/mail/u/0/#inbox/FMfcgzC>

09/09/2022 09:35

Comprovante de transferência

08 SET 2022 - 20:27:28

Valor R\$ 1.178,36

Tipo de transferência Pix

Descrição

salario

Destino

Nome CATARINA LUCIA DA SILVA

CPF ...540.331--

Instituição BCO BRADESCO S.A.

Agência 1263

Conta 5373-2

Tipo de conta Conta corrente

Origem

Nome TERRABELLA INDUSTRIA E COMERCIO DE ESTOFADOS LTDA

Instituição Nu Pagamentos S.A. - Instituição de Pagamento

Agência 0001

Conta 36674054-2

Nu Pagamentos S.A. - Instituição de Pagamento
CNPJ 18.236.120/0001-58

ID da transação: E182361
20202209082327s10a1
63845c

Estamos aqui para ajudar se você tiver alguma dúvida.

Me ajuda →

Ouvidoria: 0800 887 0463,
atendimento em dias úteis, das
09h às 18h (horário de São Paulo).

<https://mail.google.com/mail/u/0/?zx=xg8todvqz4w6#inbox?project>



TERRABELLA INDUSTRIA E COMERCIO DE ESTOFADOS LTDA				Folha Mensal	
CNPJ: 04.969.601/0001-68				CC: GERAL	
Mensalista				Julho de 2022	
Código	Nome do Funcionário	CBO	Departamento	Folha	
263	DANIELA SILVA DO CARMO	774105	1	1	
	AUXILIAR DE MONTAGEM DE MOVEIS	Admissão:	13/08/2021		
Código	Descrição	Referência	Vencimentos	Descontos	
1	HORAS NORMAIS	227:20	1.500,00	113,96	
998	I.N.S.S.	7,76		350,00	
981	DESC.ADIANT.SALARIAL	350,00		31,67	
8069	FALTAS PARCIAL	4:48			
			Total de Vencimentos	Total de Descontos	
			1.500,00	495,63	
			Valor Líquido →	1.004,37	
Salário Base	Sal. Contr. INSS	Base Cál. FGTS	F.G.T.S de Mês	Base Cál. IRRF	Faixa IRRF
1.500,00	1.468,33	1.468,33	117,46	1.354,37	0,00

Declaro ter recebido a importância líquida discriminada neste recibo.

Daniela Silva
Assinatura do Funcionário

Data



Comprovante de transferência

21 JUL 2022 - 18:18:09

Valor R\$ 250,00

Tipo de transferência Pix

Descrição

adiantamento salario

Destino

Nome DANIELA SILVA DO CARMO

CPF ...841.751---

Instituição BANCO INTER

Tipo de conta Conta corrente

Origem

Nome TERRABELLA INDUSTRIA E COMERCIO DE ESTOFADOS LTDA

Instituição Nu Pagamentos S.A. - Instituição de Pagamento

Agência 0001

Conta 36674054-2

Nu Pagamentos S.A. - Instituição de Pagamento CNPJ 18.236.120/0001-58

ID da transação: E18236120202207212117s108ed1bcaf

Estamos aqui para ajudar se você tiver alguma dúvida.

Me ajuda →

Ouvidoria: 0800 887 0463, atendimento em dias úteis, das 09h às 18h (horário de São Paulo).

<https://mail.google.com/mail/u/0/#inbox/FMfcgZGpGwtXQtNtMLjKIR>

Comprovante de transferência

08 AGO 2022 - 17:52:10

Valor R\$ 1.004,37

Tipo de transferência Pix

Descrição

salario

Destino

Nome Daniela Silva do Carmo

CPF ...841.751---

Instituição BANCO INTER

Tipo de conta Conta corrente

Origem

Nome TERRABELLA INDUSTRIA E COMERCIO DE ESTOFADOS LTDA

Instituição Nu Pagamentos S.A. - Instituição de Pagamento

Agência 0001

Conta 36674054-2

Nu Pagamentos S.A. - Instituição de Pagamento CNPJ 18.236.120/0001-58

ID da transação: E18236120202208082051s10467e259d

Estamos aqui para ajudar se você tiver alguma dúvida.

Me ajuda →

Ouvidoria: 0800 887 0463, atendimento em dias úteis, das 09h às 18h (horário de São Paulo).

<https://mail.google.com/mail/u/0/#inbox/FMfcg>

Comprovante de transferência

16 JUL 2022 - 09:39:32

Valor R\$ 100,00

Tipo de transferência Pix

Descrição

adiantamento

Destino

Nome Daniela Silva do Carmo

CPF ...841.751---

Instituição CAIXA ECONOMICA FEDERAL

Agência 3880

Conta 1288000000969875437-2

Tipo de conta Conta poupança

Origem

Nome TERRABELLA INDUSTRIA E COMERCIO DE ESTOFADOS LTDA

Instituição Nu Pagamentos S.A. - Instituição de Pagamento

Agência 0001

Conta 36674054-2

Nu Pagamentos S.A. - Instituição de Pagamento CNPJ 18.236.120/0001-58

ID da transação: E18236120202207161239s109a752ef1

Estamos aqui para ajudar se você tiver alguma dúvida.

Me ajuda →

Ouvidoria: 0800 887 0463, atendimento em dias úteis, das 09h às 18h (horário de São Paulo).

<https://mail.google.com/mail/u/0/#>



TERRABELLA INDUSTRIA E COMERCIO DE ESTOFADOS LTDA
 CNPJ: 04.969.601/0001-68 CC: GERAL Mensalista
 Folha Mensal Agosto de 2022

Código 263 Nome do Funcionário DANIELA SILVA DO CARMO
 AUXILIAR DE MONTAGEM DE MOVEIS
 CBD 774105 Departamento 1 Filial 1
 Admissão: 13/08/2021

Código	Descrição	Referência	Vencimentos	Descontos	
1	HORAS NORMAIS	227:20	1.580,00		
8794	DIAS FALTAS DSR	1,00		50,97	
998	I.N.S.S.	7,66		103,83	
981	DESC.ADIANT.SALARIAL	263,00		263,00	
8792	DIAS FALTAS	1,00		50,97	
8069	FALTAS PARCIAL	17:36		122,32	
			Total de Vencimentos	Total de Descontos	
			1.580,00	591,09	
			Valor Líquido →	988,91	
Salário Base	Sal. Contr. INSS	Base Calc. FGTS	F.G.T.S do Mês	Base Calc. IRRF	Faixa IRRF
1.580,00	1.355,74	1.355,74	108,45	1.251,91	0,00

*** PARABÉNS PELO SEU ANIVERSÁRIO NO DIA 05 DE AGOSTO ***

Declaro ter recebido a importância líquida discriminada neste recibo.

Daniela
Assinatura do Funcionário

Data

VALE Nº _____ Valor **R\$ 13,00**

Nome *Daniela Silva do Carmo*

Valor *Treze reais*

Local / Data *Quilabá 11/08/2022*

Assinatura *Daniela Silva do Carmo* **tilibra**



NU

Comprovante de transferência

22 AGO 2022 - 22:00:44

Valor R\$ 250,00

Tipo de transferência Pix

Descrição

adiantamento

Destino

Nome Daniela Silva do Carmo

CPF ...841.751-...

Instituição CAIXA ECONOMICA FEDERAL

Agência 3880

Conta 128800000096987
5437-2

Tipo de conta Conta poupança

Origem

Nome TERRABELLA INDUSTRIA E COMERCIO DE ESTOFADOS LTDA

Instituição Nu Pagamentos S.A. - Instituição de Pagamento

Agência 0001

Conta 36674054-2

Nu Pagamentos S.A. - Instituição de Pagamento
CNPJ 18.236.120/0001-58ID da transação: E182361
20202208230100s10bd
39e9bdEstamos aqui para ajudar se
você tiver alguma dúvida.

Me ajuda —

Ouvidoria: 0800 887 0463,
atendimento em dias úteis, das
09h às 18h (horário de São Paulo).

NU

Comprovante de transferência

08 SET 2022 - 20:28:46

Valor R\$ 888,91

Tipo de transferência Pix

Descrição

salario

Destino

Nome Daniela Silva do Carmo

CPF ...841.751-...

Instituição BANCO INTER

Tipo de conta Conta corrente

Origem

Nome TERRABELLA INDUSTRIA E COMERCIO DE ESTOFADOS LTDA

Instituição Nu Pagamentos S.A. - Instituição de Pagamento

Agência 0001

Conta 36674054-2

Nu Pagamentos S.A. - Instituição de Pagamento
CNPJ 18.236.120/0001-58ID da transação: E182361
20202209082328s10b3
c3b6ecEstamos aqui para ajudar se
você tiver alguma dúvida.

Me ajuda —

Ouvidoria: 0800 887 0463,
atendimento em dias úteis, das
09h às 18h (horário de São Paulo).

NU

Comprovante de transferência

31 AGO 2022 - 20:37:48

Valor R\$ 100,00

Tipo de transferência Pix

Destino

Nome Daniela Silva do Carmo

CPF ...841.751-...

Instituição CAIXA ECONOMICA FEDERAL

Agência 3880

Conta 128800000096987
5437-2

Tipo de conta Conta poupança

Origem

Nome TERRABELLA INDUSTRIA E COMERCIO DE ESTOFADOS LTDA

Instituição Nu Pagamentos S.A. - Instituição de Pagamento

Agência 0001

Conta 36674054-2

Nu Pagamentos S.A. - Instituição de Pagamento
CNPJ 18.236.120/0001-58ID da transação: E182361
20202208312337s10cbe
c50c0Estamos aqui para ajudar se
você tiver alguma dúvida.

Me ajuda —

Ouvidoria: 0800 887 0463,
atendimento em dias úteis, das
09h às 18h (horário de São Paulo).

EXTRATO MENSAL

Serviço:	1 - TERRABELLA INDUSTRIA E COMERCIO - CNPJ: 04.969.601/0001-68 - R JOAO LARA PINTO QUADRA 03 LOT, 1, N SRA APARECIDA, CUIABA/MT, CEP 78.015-640									
Empr.:	265 CAIO MATEUS DE SOUZA OTAVIANO	Situação:	Trabalhando	CPF:	068.465.331-17	Adm:	19/08/2021			
Vínculo:	Celetista	CC:	1	Depto:	1	Horas Mês:	220,00			
Cargo:	65 AUXILIAR DE TAPECEIRO	C.B.O:	765235	Filial:	1	Salário:	1.300,00			
	1 HORAS NORMAIS	227:20	1.300,00 P	981	DESC.ADIANT.SALARIAL	400,00	400,00 D			
				998	I.N.S.S.	7,50	90,51 D			
				8069	FALTAS PARCIAL	1:38	9,32 D			
				8792	DIAS FALTAS	1,00	41,94 D			
				8794	DIAS FALTAS DSR	1,00	41,94 D			
ND:	0 Proventos:	1.300,00	Descontos:	583,71	Informativa:	96,54	Informativa Dedutora:	0	Líquido:	716,29
NF:	0 Base INSS:	1.206,80	Excedente INSS:	0,00	Base FGTS:	1.206,80	Valor FGTS:	96,54	Base IRRF:	1.116,29

Empr.:	201 CATARINA LUCIA NASCIMENTO	Situação:	Trabalhando	CPF:	909.540.331-91	Adm:	17/06/2014			
Vínculo:	Celetista	CC:	1	Depto:	1	Horas Mês:	220,00			
Cargo:	49 COSTUREIRA 2	C.B.O:	763215	Filial:	1	Salário:	1.300,00			
	1 HORAS NORMAIS	227:20	1.300,00 P	981	DESC.ADIANT.SALARIAL	200,00	200,00 D			
	91 ANUENIO	7,00	79,64 P	998	I.N.S.S.	7,50	90,89 D			
				8792	DIAS FALTAS	2,00	83,87 D			
				8794	DIAS FALTAS DSR	2,00	83,87 D			
ND:	0 Proventos:	1.379,64	Descontos:	458,63	Informativa:	96,95	Informativa Dedutora:	0	Líquido:	921,01
NF:	0 Base INSS:	1.211,90	Excedente INSS:	0,00	Base FGTS:	1.211,90	Valor FGTS:	96,95	Base IRRF:	1.121,01

Empr.:	263 DANIELA SILVA DO CARMO	Situação:	Trabalhando	CPF:	022.841.751-12	Adm:	13/08/2021			
Vínculo:	Celetista	CC:	1	Depto:	1	Horas Mês:	220,00			
Cargo:	16 AUXILIAR DE MONTAGEM DE MOVEIS	C.B.O:	774105	Filial:	1	Salário:	1.500,00			
	1 HORAS NORMAIS	227:20	1.500,00 P	981	DESC.ADIANT.SALARIAL	350,00	350,00 D			
				998	I.N.S.S.	7,76	113,96 D			
				8069	FALTAS PARCIAL	4:48	31,67 D			
ND:	0 Proventos:	1.500,00	Descontos:	495,63	Informativa:	117,46	Informativa Dedutora:	0	Líquido:	1.004,37
NF:	0 Base INSS:	1.468,33	Excedente INSS:	0,00	Base FGTS:	1.468,33	Valor FGTS:	117,46	Base IRRF:	1.354,37

Empr.:	205 FLORISVALDO NOITE IZABEL	Situação:	Trabalhando	CPF:	550.815.411-68	Adm:	03/05/2012			
Vínculo:	Celetista	CC:	1	Depto:	2	Horas Mês:	220,00			
Cargo:	41 TAPECEIRO 3	C.B.O:	765235	Filial:	1	Salário:	1.794,97			
	1 HORAS NORMAIS	227:20	1.794,97 P	998	I.N.S.S.	8,11	165,54 D			
	91 ANUENIO	9,00	161,55 P							
	200 HORAS EXTRAS 100%	4:00	71,15 P							
	250 REFLEXO EXTRAS DSR	0,00	13,68 P							
ND:	0 Proventos:	2.041,35	Descontos:	165,54	Informativa:	163,30	Informativa Dedutora:	0	Líquido:	1.875,81
NF:	0 Base INSS:	2.041,35	Excedente INSS:	0,00	Base FGTS:	2.041,35	Valor FGTS:	163,30	Base IRRF:	1.875,81

Empr.:	207 IVANILDO VIEIRA DE ARAGAO	Situação:	Trabalhando	CPF:	943.418.931-49	Adm:	03/01/2012			
Vínculo:	Celetista	CC:	1	Depto:	1	Horas Mês:	220,00			
Cargo:	52 ESPUMADOR 03	C.B.O:	765235	Filial:	1	Salário:	1.794,97			
	1 HORAS NORMAIS	227:20	1.794,97 P	998	I.N.S.S.	7,98	142,19 D			
	91 ANUENIO	10,00	162,33 P	8069	FALTAS PARCIAL	7:33	59,61 D			
				8792	DIAS FALTAS	1,00	57,90 D			
				8794	DIAS FALTAS DSR	1,00	57,90 D			
ND:	0 Proventos:	1.957,30	Descontos:	317,60	Informativa:	142,55	Informativa Dedutora:	0	Líquido:	1.639,70
NF:	0 Base INSS:	1.781,89	Excedente INSS:	0,00	Base FGTS:	1.781,89	Valor FGTS:	142,55	Base IRRF:	1.639,70



EXTRATO MENSAL

Empr.:	272 JOANICE DA CRUZ PINTO	Situação:	Trabalhando	CPF:	002.390.941-23	Adm:	24/05/2022			
Vínculo:	Celetista	CC:	1	Depto:	1	Horas Mês:	220,00			
Cargo:	1 COSTUREIRA	C.B.O.:	763215	Filial:	1	Salário:	1.212,00			
	1 HORAS NORMAIS	220:00	1.172,90 P	998	I.N.S.S.	7,50	81,58 D			
	8697 HORAS AFAST. P/DOENCA C/DIR.IN	7:20	39,10 P	8069	FALTAS PARCIAL	1:18	6,93 D			
				8792	DIAS FALTAS	2,00	78,19 D			
				8794	DIAS FALTAS DSR	1,00	39,10 D			
ND:	0 Proventos:	1.212,00	Descontos:	205,80	Informativa:	87,02	Informativa Dedutora:	0	Líquido:	1.006,20
NF:	0 Base INSS:	1.087,78	Excedente INSS:	0,00	Base FGTS:	1.087,78	Valor FGTS:	87,02	Base IRRF:	1.006,20

Doença período igual ou inferior a 15 dias: 26/07/2022 a 26/07/2022

Empr.:	210 JOSÉ JULIO DA SILVA	Situação:	Demitido	CPF:	488.863.781-49	Adm:	20/03/2013			
Vínculo:	Celetista	CC:	1	Depto:	2	Horas Mês:	220,00			
Cargo:	42 OPERADOR DE MAQUINAS 1	C.B.O.:	765315	Filial:	1	Salário:	1.472,80			
	6 AFASTAMENTO P/ACID.TRABALHO	73:20	475,10 P	51	LIQUIDO RESCISAO	0,00	26.863,48 D			
	22 AVISO PREVIO	57,00	2.798,32 P	814	IRRF FERIAS RESCISAO	27,50	685,67 D			
	28 FERIAS VENCIDAS	2,00	2.356,48 P	826	INSS SOBRE RESCISAO	7,50	3,84 D			
	29 FERIAS PROPORCIONAIS	4,00	490,93 P	989	INSS 13 SAL.RESCISAO	8,02	148,83 D			
	64 1/3 FERIAS RESCISAO	33,33	851,54 P	991	ESTOURO MES ANTERIOR	132,98	132,98 D			
	91 ANUENIO	8,00	3,80 P	8408	DESCONTO HORAS AFASTADAS ACID	73,33	3.484,58 D			
	803 13o 1/12 INDENIZADO	14,00	1.718,27 P	8565	DESCONTO HORAS AFAST ACID TRAI	0,00	795,31 D			
	811 FERIAS 1/12 INDENIZADO	14,00	1.718,22 P							
	816 MEDIA VL FER PROPORCIONAL	4,00	0,08 P							
	817 VANTAGEM FER PROPORCIONAL	4,00	39,27 P							
	818 MEDIA HR FERIAS VENCIDAS	2,00	9,21 P							
	819 MEDIA VL FERIAS VENCIDAS	2,00	0,40 P							
	820 VANTAGEM FERIAS VENCIDAS	2,00	188,52 P							
	892 MEDIA AFAST ACID TRABALHO	0,00	0,54 P							
	8115 MULTA ESTABILIDADE	364,00	19.321,24 P							
	8126 1/3 FERIAS INDENIZADAS RESC	33,33	619,17 P							
	8144 MEDIA VALOR AVISO PREVIO	57,00	0,47 P							
	8145 MEDIA HORAS AVISO PREVIO	57,00	2,93 P							
	8146 VANTAGENS AVISO PREVIO	57,00	223,86 P							
	8154 VANTAGENS 13o 1/12 INDENIZADO	14,00	137,46 P							
	8156 MEDIA VALOR FERIAS 1/12 INDENIZ	14,00	0,28 P							
	8157 MEDIA HORAS FERIAS 1/12 INDENIZ	14,00	1,54 P							
	8158 VANTAGENS FERIAS 1/12 INDENIZA	14,00	137,48 P							
	8169 1/3 FERIAS PROPORCIONAIS RESCI	33,33	176,76 P							
	8550 13 SALARIO INTEGRAL RESCISAO	6,00	736,40 P							
	8553 VANTAGENS 13o RESCISAO	6,00	58,91 P							
	9179 SALDO DE SALARIO HORAS	7:20	47,51 P							
ND:	1 Proventos:	32.114,69	Descontos:	32.114,69	Informativa:	694,78	Informativa Dedutora:	0	Líquido:	0,00
NF:	0 Base INSS:	1.907,04	Excedente INSS:	0,00	Base FGTS:	6.203,57	Valor FGTS:	694,78	Base IRRF:	1.375,19

Acid. Trabalho período superior a 15 dias: 05/11/2021 a 10/07/2022

DEMITIDO EM 11/07/2022 - MOTIVO 2-Demitido SEM justa causa

Empr.:	211 JOSE OSMAR DE MELO	Situação:	Trabalhando	CPF:	902.532.211-53	Adm:	01/09/2011			
Vínculo:	Celetista	CC:	1	Depto:	1	Horas Mês:	220,00			
Cargo:	51 ESPUMADOR 02	C.B.O.:	765235	Filial:	1	Salário:	1.501,21			
	1 HORAS NORMAIS	227:20	1.501,21 P	981	DESC.ADIANT.SALARIAL	200,00	200,00 D			
	91 ANUENIO	10,00	131,37 P	998	I.N.S.S.	7,74	111,31 D			
				8792	DIAS FALTAS	2,00	96,85 D			
				8794	DIAS FALTAS DSR	2,00	96,85 D			
ND:	0 Proventos:	1.632,58	Descontos:	505,01	Informativa:	115,11	Informativa Dedutora:	0	Líquido:	1.127,57
NF:	0 Base INSS:	1.438,88	Excedente INSS:	0,00	Base FGTS:	1.438,88	Valor FGTS:	115,11	Base IRRF:	1.327,57



EXTRATO MENSAL

Empr.:	270 JUSCELIA PEREIRA DE ASSUNCAO	Situação:	Trabalhando	CPF:	042.846.331-20	Adm:	06/04/2022			
Vínculo:	Celetista	CC:	1	Depto:	1	Horas Mês:	220,00			
Cargo:	8 AUXILIAR ADMINISTRATIVO	C.B.O.:	411010	Filial:	1	Salário:	1.300,00			
	1 HORAS NORMAIS	227:20	1.300,00 P	981	DESC.ADIANT.SALARIAL	300,00	300,00 D			
	150 HORAS EXTRAS 50%	10:22	91,92 P	998	I.N.S.S.	7,77	114,60 D			
	200 HORAS EXTRAS 100%	4:40	55,19 P							
	250 REFLEXO EXTRAS DSR	0,00	28,29 P							
	995 SALARIO FAMILIA	2,00	112,94 P							
IND:	0 Proventos:	1.588,34	Descontos:	414,60	Informativa:	118,03	Informativa Dedutora:	0	Líquido:	1.173,74
INF:	2 Base INSS:	1.475,40	Excedente INSS:	0,00	Base FGTS:	1.475,40	Valor FGTS:	118,03	Base IRRF:	1.360,80

Empr.:	274 MARIA RITA DA SILVA ALMEIDA	Situação:	Trabalhando	CPF:	535.821.441-00	Adm:	07/06/2022			
Vínculo:	Celetista	CC:	1	Depto:	2	Horas Mês:	220,00			
Cargo:	1 COSTUREIRA	C.B.O.:	763215	Filial:	1	Salário:	1.212,00			
	1 HORAS NORMAIS	227:20	1.212,00 P	998	I.N.S.S.	7,50	90,90 D			
IND:	0 Proventos:	1.212,00	Descontos:	90,90	Informativa:	96,96	Informativa Dedutora:	0	Líquido:	1.121,10
INF:	0 Base INSS:	1.212,00	Excedente INSS:	0,00	Base FGTS:	1.212,00	Valor FGTS:	96,96	Base IRRF:	1.121,10

Empr.:	262 NEUZA CRISTINA NUNES DE JESUS	Situação:	Trabalhando	CPF:	049.309.231-58	Adm:	01/08/2012			
Vínculo:	Celetista	CC:	1	Depto:	1	Horas Mês:	220,00			
Cargo:	24 AUX. DE ESCRITORIO	C.B.O.:	411005	Filial:	1	Salário:	1.300,00			
	1 HORAS NORMAIS	22:00	125,81 P	812	INSS FERIAS	8,12	157,14 D			
	3 FERIAS	205:20	1.174,19 P	821	INSS DIFERENCA FERIAS	0,00	1,06 D			
	91 ANUENIO	9,00	11,32 P	937	ADIANTAMENTO DE FERIAS	0,00	1.776,89 D			
	150 HORAS EXTRAS 50%	1:30	14,49 P	998	I.N.S.S.	7,50	11,57 D			
	250 REFLEXO EXTRAS DSR	0,00	0,70 P							
	805 MEDIA VALOR FERIAS	25,94	25,94 P							
	806 MEDIA HORAS FERIAS	144,72	144,72 P							
	807 VANTAGENS FERIAS	105,68	105,68 P							
	931 1/3 DAS FERIAS	33,33	483,50 P							
	8112 DIFERENCA DE 1/3 DE FERIAS	0,51	0,51 P							
	8190 DIFERENCA MEDIA VALOR FERIAS	1,51	1,51 P							
IND:	0 Proventos:	2.088,37	Descontos:	1.946,66	Informativa:	167,06	Informativa Dedutora:	0	Líquido:	141,71
INF:	0 Base INSS:	2.088,37	Excedente INSS:	0,00	Base FGTS:	2.088,37	Valor FGTS:	167,06	Base IRRF:	139,69

FERIAS DE 29/06/2022 - 28/07/2022

Empr.:	216 PEDRO LUCIANO DA COSTA SILVA	Situação:	Trabalhando	CPF:	978.080.671-72	Adm:	08/09/2011			
Vínculo:	Celetista	CC:	1	Depto:	1	Horas Mês:	220,00			
Cargo:	41 TAPECEIRO 3	C.B.O.:	765235	Filial:	1	Salário:	1.794,97			
	1 HORAS NORMAIS	227:20	1.794,97 P	48	VALE TRANSPORTE	6,00	100,02 D			
	91 ANUENIO	10,00	166,70 P	998	I.N.S.S.	8,01	146,51 D			
				8069	FALTAS PARCIAL	2:01	15,95 D			
				8792	DIAS FALTAS	1,00	57,90 D			
				8794	DIAS FALTAS DSR	1,00	57,90 D			
IND:	0 Proventos:	1.961,67	Descontos:	378,28	Informativa:	146,39	Informativa Dedutora:	0	Líquido:	1.583,39
INF:	0 Base INSS:	1.829,92	Excedente INSS:	0,00	Base FGTS:	1.829,92	Valor FGTS:	146,39	Base IRRF:	1.683,41

Empr.:	268 RAI HITLER DA SILVA BARBOSA	Situação:	Trabalhando	CPF:	039.465.461-70	Adm:	16/03/2022			
Vínculo:	Celetista	CC:	1	Depto:	2	Horas Mês:	220,00			
Cargo:	11 AUXILIAR DE PRODUÇÃO	C.B.O.:	411005	Filial:	1	Salário:	1.212,00			
	1 HORAS NORMAIS	227:20	1.212,00 P	981	DESC.ADIANT.SALARIAL	200,00	200,00 D			
	150 HORAS EXTRAS 50%	0:16	2,23 P	998	I.N.S.S.	7,50	91,13 D			
	250 REFLEXO EXTRAS DSR	0,00	0,43 P							
IND:	0 Proventos:	1.214,66	Descontos:	291,13	Informativa:	97,17	Informativa Dedutora:	0	Líquido:	923,53
INF:	0 Base INSS:	1.214,66	Excedente INSS:	0,00	Base FGTS:	1.214,66	Valor FGTS:	97,17	Base IRRF:	1.123,53



Empresa:	347 - TERRABELLA INDUSTRIA E COMERCIO DE ESTOF	Página:	4/8
CNPJ:	04.969.601/0001-68	Emissão:	04/08/2022
Cálculo:	Folha Mensal	Horas:	11:22:38
Competência:	07/2022		

EXTRATO MENSAL

Empr.:	243 ROSELI MARIA PIN CAVALLI	Situação:	Trabalhando	CPF:	655.462.701-44	Adm:	27/09/2019			
Vínculo:	Celetista	CC:	1	Depto:	1	Horas Mês:	220,00			
Cargo:	1 COSTUREIRA	C.B.O.:	763215	Filial:	1	Salário:	1.300,00			
	1 HORAS NORMAIS	227:20	1.300,00 P	48	VALE TRANSPORTE	6,00	76,35 D			
	91 ANUENIO	2,00	25,45 P	998	I.N.S.S.	7,60	98,64 D			
				8069	FALTAS PARCIAL	4:48	27,45 D			
ND:	0 Proventos:	1.325,45	Descontos:	202,44	Informativa:	103,84	Informativa Dedutora:	0	Líquido:	1.123,01
NF:	0 Base INSS:	1.298,00	Excedente INSS:	0,00	Base FGTS:	1.298,00	Valor FGTS:	103,84	Base IRRF:	1.199,36

Empr.:	259 TIAGO PACHECO DE SOUZA	Situação:		CPF:	042.961.369-50	Adm:	05/02/2020			
Vínculo:	Celetista	CC:	1	Depto:	1	Horas Mês:	220,00			
Cargo:	11 AUXILIAR DE PRODUÇÃO	C.B.O.:	411005	Filial:	1	Salário:	1.212,00			
	990 ESTOURO DO MES	0,00	2.773,80 P	988	DESCONTO DIAS AFASTADOS	227:20	1.212,00 D			
	8398 HORAS AFASTAMENTO CARCERE	227:20	1.212,00 P	991	ESTOURO MES ANTERIOR	2.773,80	2.773,80 D			
ND:	0 Proventos:	3.985,80	Descontos:	3.985,80	Informativa:	0	Informativa Dedutora:	0	Líquido:	0,00
NF:	0 Base INSS:	0,00	Excedente INSS:	0,00	Base FGTS:	0,00	Valor FGTS:	0,00	Base IRRF:	0,00

Cárcere: 01/03/2021 a 00/00/0000

Empr.:	264 VALDECIR OTAVIANO	Situação:	Trabalhando	CPF:	000.299.319-83	Adm:	13/08/2021			
Vínculo:	Celetista	CC:	1	Depto:	1	Horas Mês:	220,00			
Cargo:	64 DESIGNER DE ESTOFADOS	C.B.O.:	765005	Filial:	1	Salário:	3.500,00			
	1 HORAS NORMAIS	227:20	3.500,00 P	981	DESC.ADIANT.SALARIAL	1.400,00	1.400,00 D			
	150 HORAS EXTRAS 50%	4:00	95,45 P	998	I.N.S.S.	9,36	322,35 D			
	250 REFLEXO EXTRAS DSR	0,00	17,48 P	999	IMPOSTO DE RENDA	7,50	62,93 D			
				8069	FALTAS PARCIAL	10:56	168,28 D			
ND:	2 Proventos:	3.612,93	Descontos:	1.953,56	Informativa:	275,57	Informativa Dedutora:	0	Líquido:	1.659,37
NF:	0 Base INSS:	3.444,65	Excedente INSS:	0,00	Base FGTS:	3.444,65	Valor FGTS:	275,57	Base IRRF:	2.743,12

Empr.:	266 VANTUIR GOMES PEREIRA	Situação:	Trabalhando	CPF:	408.799.762-68	Adm:	08/09/2021			
Vínculo:	Celetista	CC:	1	Depto:	2	Horas Mês:	220,00			
Cargo:	42 OPERADOR DE MAQUINAS 1	C.B.O.:	765315	Filial:	1	Salário:	1.472,80			
	1 HORAS NORMAIS	227:20	1.472,80 P	48	VALE TRANSPORTE	6,00	84,69 D			
				981	DESC.ADIANT.SALARIAL	400,00	400,00 D			
				998	I.N.S.S.	7,71	108,85 D			
				8069	FALTAS PARCIAL	9:28	61,35 D			
ND:	0 Proventos:	1.472,80	Descontos:	654,89	Informativa:	112,91	Informativa Dedutora:	0	Líquido:	817,91
NF:	0 Base INSS:	1.411,45	Excedente INSS:	0,00	Base FGTS:	1.411,45	Valor FGTS:	112,91	Base IRRF:	1.302,60

Contr:	15 CARLOS ROBERTO ROCHA DA COSTA	Situação:	Trabalhando	CPF:	378.572.311-34	Adm:	01/12/2010			
Vínculo:	Diretor	CC:	1	Depto:	1	Horas Mês:				
Cargo:	10 SOCIO ADMINISTRADOR	C.B.O.:	122405	Filial:	1	Salário:	1.212,00			
	100 PRO-LABORE	31,00	1.212,00 P	843	INSS EMPREGADOR	11,00	133,32 D			
ND:	0 Proventos:	1.212,00	Descontos:	133,32	Informativa:	0	Informativa Dedutora:	0	Líquido:	1.078,68
NF:	0 Base INSS:	1.212,00	Excedente INSS:	0,00	Base FGTS:	0,00	Valor FGTS:	0,00	Base IRRF:	1.078,68



EXTRATO MENSAL

Resumo por Rubricas do Serviço

1 HORAS NORMAIS	3197:17	22.281,63 P	48 VALE TRANSPORTE	18,00	261,06 D
3 FERIAS	205:20	1.174,19 P	51 LIQUIDO RESCISAO	0,00	26.863,48 D
6 AFASTAMENTO P/ACID.TRABALHO	73:20	475,10 P	812 INSS FERIAS	8,12	157,14 D
22 AVISO PREVIO	57,00	2.798,32 P	814 IRRF FERIAS RESCISAO	27,50	685,67 D
28 FERIAS VENCIDAS	2,00	2.356,48 P	821 INSS DIFERENCA FERIAS	0,00	1,06 D
29 FERIAS PROPORCIONAIS	4,00	490,93 P	826 INSS SOBRE RESCISAO	7,50	3,84 D
64 1/3 FERIAS RESCISAO	33,33	851,54 P	843 INSS EMPREGADOR	11,00	133,32 D
91 ANUENIO	65,00	742,16 P	937 ADIANTAMENTO DE FERIAS	0,00	1.776,89 D
100 PRO-LABORE	31,00	1.212,00 P	981 DESC.ADIANT.SALARIAL	3.450,00	3.450,00 D
150 HORAS EXTRAS 50%	16:08	204,09 P	988 DESCONTO DIAS AFASTADOS	227:20	1.212,00 D
200 HORAS EXTRAS 100%	8:40	126,34 P	989 INSS 13 SAL.RESCISAO	8,02	148,83 D
250 REFLEXO EXTRAS DSR	0,00	60,58 P	991 ESTOURO MES ANTERIOR	2.906,78	2.906,78 D
803 13o 1/12 INDENIZADO	14,00	1.718,27 P	998 I.N.S.S.	117,04	1.780,53 D
805 MEDIA VALOR FERIAS	25,94	25,94 P	999 IMPOSTO DE RENDA	7,50	62,93 D
806 MEDIA HORAS FERIAS	144,72	144,72 P	8069 FALTAS PARCIAL	42:30	380,56 D
807 VANTAGENS FERIAS	105,68	105,68 P	8408 DESCONTO HORAS AFASTADAS ACID	73,33	3.484,58 D
811 FERIAS 1/12 INDENIZADO	14,00	1.718,22 P	8565 DESCONTO HORAS AFAST ACID TRAI	0,00	795,31 D
816 MEDIA VL FER PROPORCIONAL	4,00	0,08 P	8792 DIAS FALTAS	9,00	416,65 D
817 VANTAGEM FER PROPORCIONAL	4,00	39,27 P	8794 DIAS FALTAS DSR	8,00	377,56 D
818 MEDIA HR FERIAS VENCIDAS	2,00	9,21 P			
819 MEDIA VL FERIAS VENCIDAS	2,00	0,40 P			
820 VANTAGEM FERIAS VENCIDAS	2,00	188,52 P			
892 MEDIA AFAST ACID TRABALHO	0,00	0,54 P			
931 1/3 DAS FERIAS	33,33	483,50 P			
990 ESTOURO DO MES	0,00	2.773,80 P			
995 SALARIO FAMILIA	2,00	112,94 P			
8112 DIFERENCA DE 1/3 DE FERIAS	0,51	0,51 P			
8115 MULTA ESTABILIDADE	364,00	19.321,24 P			
8126 1/3 FERIAS INDENIZADAS RESC	33,33	619,17 P			
8144 MEDIA VALOR AVISO PREVIO	57,00	0,47 P			
8145 MEDIA HORAS AVISO PREVIO	57,00	2,93 P			
8146 VANTAGENS AVISO PREVIO	57,00	223,86 P			
8154 VANTAGENS 13o 1/12 INDENIZADO	14,00	137,46 P			
8156 MEDIA VALOR FERIAS 1/12 INDENIZ	14,00	0,28 P			
8157 MEDIA HORAS FERIAS 1/12 INDENIZ	14,00	1,54 P			
8158 VANTAGENS FERIAS 1/12 INDENIZA	14,00	137,48 P			
8169 1/3 FERIAS PROPORCIONAIS RESCI	33,33	176,76 P			
8190 DIFERENCA MEDIA VALOR FERIAS	1,51	1,51 P			
8398 HORAS AFASTAMENTO CARCERE	227:20	1.212,00 P			
8550 13 SALARIO INTEGRAL RESCISAO	6,00	736,40 P			
8553 VANTAGENS 13o RESCISAO	6,00	58,91 P			
8697 HORAS AFAST. P/DOENCA C/DIR.IN	7:20	39,10 P			
9179 SALDO DE SALARIO HORAS	7:20	47,51 P			

Líquido Serviço: 17.913,39



EXTRATO MENSAL

Situações

Número de empregados:	17	Salário contribuição empregados:	26.118,42	Base IRRF Mensal:	21.051,12
Numero de estagiários:	0	Salário contribuição contribuintes:	1.212,00	Valor IRRF Mensal:	62,93
Trabalhando:	15	Excedente:	0,00	Base IRRF Férias:	7.433,56
Afastado direitos integrais:	0	Base total:	27.330,42	Valor IRRF Férias:	685,67
Afastado acidente de trabalho:	0	Segurados:	2.224,72	Base IRRF Partic. Lucros:	0,00
Afastado serviço militar:	0	Empresa (20,0%):	5.223,68	Valor IRRF Partic. Lucros:	0,00
Salário maternidade:	0	RAT (1,5000%):	391,77	Base IRRF Exterior:	0,00
Salário maternidade INSS:	0	Contribuintes (20,0%):	242,40	Valor IRRF Exterior:	0,00
Doença:	0	Terceiros (5,8%):	1.514,79	Base IRRF 13º Salário:	1.517,31
Doença Profissional:	0	Total INSS:	9.597,36	Valor IRRF 13º Salário:	0,00
Licença sem vencimento:	0			Valor Total do IRRF:	748,60
Demitido:	1			IRRF Aluguéis:	0,00
Transferido:	0			IRRF contribuintes:	0,00
Férias:	0			Base do FGTS:	24.211,38
Mandato sindical:	0			Valor do FGTS:	1.936,86
Aposentadoria:	0			Base do FGTS Aprendiz:	0,00
Partic. curso/programa de qualificação:	0			Valor do FGTS Aprendiz:	0,00
Ausência justificada:	0			Base FGTS - GRRF:	6.203,57
Outros motivos de afastamento:	1			FGTS - GRRF:	694,78
Admissões:	0			Base FGTS mes ant. - GRRF:	0,00
Número de contribuintes:	1			FGTS mes ant. - GRRF:	0,00
				Base PIS:	0,00
				Valor PIS:	0,00
				Base ISS:	0,00
				Valor ISS:	0,00
				Líquido Serviço:	17.913,39

Totais por Centro de Custos		Proventos	Descontos	Líquido
1 GERAL		62.811,58	44.898,19	17.913,39
	Total:	62.811,58	44.898,19	17.913,39
Total Geral Proventos:		62.811,58	Total Geral Descontos:	44.898,19
			Líquido Geral:	17.913,39



EXTRATO MENSAL

Resumo por Rubrica

1 HORAS NORMAIS	3197:17	22.281,63 P	48 VALE TRANSPORTE	18,00	261,06 D
3 FERIAS	205:20	1.174,19 P	51 LIQUIDO RESCISAO	0,00	26.863,48 D
6 AFASTAMENTO P/ACID.TRABALHO	73:20	475,10 P	812 INSS FERIAS	8,12	157,14 D
22 AVISO PREVIO	57,00	2.798,32 P	814 IRRF FERIAS RESCISAO	27,50	685,67 D
28 FERIAS VENCIDAS	2,00	2.356,48 P	821 INSS DIFERENCA FERIAS	0,00	1,06 D
29 FERIAS PROPORCIONAIS	4,00	490,93 P	826 INSS SOBRE RESCISAO	7,50	3,84 D
64 1/3 FERIAS RESCISAO	33,33	851,54 P	843 INSS EMPREGADOR	11,00	133,32 D
91 ANUENIO	65,00	742,16 P	937 ADIANTAMENTO DE FERIAS	0,00	1.776,89 D
100 PRO-LABORE	31,00	1.212,00 P	981 DESC.ADIANT.SALARIAL	3.450,00	3.450,00 D
150 HORAS EXTRAS 50%	16:08	204,09 P	988 DESCONTO DIAS AFASTADOS	227:20	1.212,00 D
200 HORAS EXTRAS 100%	8:40	126,34 P	989 INSS 13 SAL.RESCISAO	8,02	148,83 D
250 REFLEXO EXTRAS DSR	0,00	60,58 P	991 ESTOURO MES ANTERIOR	2.906,78	2.906,78 D
803 13o 1/12 INDENIZADO	14,00	1.718,27 P	998 I.N.S.S.	117,04	1.780,53 D
805 MEDIA VALOR FERIAS	25,94	25,94 P	999 IMPOSTO DE RENDA	7,50	62,93 D
806 MEDIA HORAS FERIAS	144,72	144,72 P	8069 FALTAS PARCIAL	42:30	380,56 D
807 VANTAGENS FERIAS	105,68	105,68 P	8408 DESCONTO HORAS AFASTADAS ACIC	73,33	3.484,58 D
811 FERIAS 1/12 INDENIZADO	14,00	1.718,22 P	8565 DESCONTO HORAS AFAST ACID TRAI	0,00	795,31 D
816 MEDIA VL FER PROPORCIONAL	4,00	0,08 P	8792 DIAS FALTAS	9,00	416,65 D
817 VANTAGEM FER PROPORCIONAL	4,00	39,27 P	8794 DIAS FALTAS DSR	8,00	377,56 D
818 MEDIA HR FERIAS VENCIDAS	2,00	9,21 P			
819 MEDIA VL FERIAS VENCIDAS	2,00	0,40 P			
820 VANTAGEM FERIAS VENCIDAS	2,00	188,52 P			
892 MEDIA AFAST ACID TRABALHO	0,00	0,54 P			
931 1/3 DAS FERIAS	33,33	483,50 P			
990 ESTOURO DO MES	0,00	2.773,80 P			
995 SALARIO FAMILIA	2,00	112,94 P			
8112 DIFERENCA DE 1/3 DE FERIAS	0,51	0,51 P			
8115 MULTA ESTABILIDADE	364,00	19.321,24 P			
8126 1/3 FERIAS INDENIZADAS RESC	33,33	619,17 P			
8144 MEDIA VALOR AVISO PREVIO	57,00	0,47 P			
8145 MEDIA HORAS AVISO PREVIO	57,00	2,93 P			
8146 VANTAGENS AVISO PREVIO	57,00	223,86 P			
8154 VANTAGENS 13o 1/12 INDENIZADO	14,00	137,46 P			
8156 MEDIA VALOR FERIAS 1/12 INDENIZ	14,00	0,28 P			
8157 MEDIA HORAS FERIAS 1/12 INDENIZ	14,00	1,54 P			
8158 VANTAGENS FERIAS 1/12 INDENIZA	14,00	137,48 P			
8169 1/3 FERIAS PROPORCIONAIS RESCI	33,33	176,76 P			
8190 DIFERENCA MEDIA VALOR FERIAS	1,51	1,51 P			
8398 HORAS AFASTAMENTO CARCERE	227:20	1.212,00 P			
8550 13 SALARIO INTEGRAL RESCISAO	6,00	736,40 P			
8553 VANTAGENS 13o RESCISAO	6,00	58,91 P			
8697 HORAS AFAST. P/DOENCA C/DIR.IN	7:20	39,10 P			
9179 SALDO DE SALARIO HORAS	7:20	47,51 P			

Líquido Geral: 17.913,39



EXTRATO MENSAL

Situações

Número de empregados:	17	Salário contribuição empregados:	26.118,42	Base IRRF Mensal:	21.051,12
Numero de estagiários:	0	Salário contribuição contribuintes:	1.212,00	Valor IRRF Mensal:	62,93
Trabalhando:	15	Excedente:	0,00	Base IRRF Férias:	7.433,56
Afastado direitos integrais:	0	Base total:	27.330,42	Valor IRRF Férias:	685,67
Afastado acidente de trabalho:	0	Segurados:	2.224,72	Base IRRF Partic. Lucros:	0,00
Afastado serviço militar:	0	Empresa:	5.223,68	Valor IRRF Partic. Lucros:	0,00
Salário maternidade:	0	RAT:	391,77	Base IRRF Exterior:	0,00
Salário maternidade INSS:	0	Contribuintes:	242,40	Valor IRRF Exterior:	0,00
Doença:	0	Terceiros:	1.514,85	Base IRRF 13º Salário:	1.517,31
Doença Profissional:	0	Total INSS:	9.597,42	Valor IRRF 13º Salário:	0,00
Licença sem vencimento:	0	Base INSS Receita Bruta:	0,00	Valor Total do IRRF:	748,60
Demitido:	1	(-) Compensação DCOMP:	0,00	IRRF Aluguéis:	0,00
Transferido:	0	(-) Salário Família:	112,94	IRRF contribuintes:	0,00
Férias:	0	(-) Salário Maternidade:	0,00	Base do FGTS:	24.211,38
Mandato sindical:	0	(-) Retenções:	0,00	Valor do FGTS:	1.936,86
Aposentadoria:	0	Valores pagos a Cooperativas:	0,00	Base do FGTS Aprendiz:	0,00
Partic. curso/programa de qualificação:	0	Total:	9.484,48	Valor do FGTS Aprendiz:	0,00
Ausência justificada:	0			Base FGTS - GRRF:	6.203,57
Outros motivos de afastamento:	1			FGTS - GRRF:	694,78
Admissões:	0			Base FGTS mes ant. - GRRF:	0,00
Número de contribuintes:	1			FGTS mes ant. - GRRF:	0,00
				Base PIS:	0,00
				Valor PIS:	0,00
				Base ISS:	0,00
				Valor ISS:	0,00
				Líquido Geral:	17.913,39



EXTRATO MENSAL

Serviço:	1 - TERRABELLA INDUSTRIA E COMERCIO - CNPJ: 04.969.601/0001-68 - R JOAO LARA PINTO QUADRA 03 LOT, 1, N SRA APARECIDA, CUIABA/MT, CEP 78.015-640									
Empr.:	265 CAIO MATEUS DE SOUZA OTAVIANO	Situação:	Trabalhando	CPF:	068.465.331-17	Adm:	19/08/2021			
Vínculo:	Celetista	CC:	1	Depto:	1	Horas Mês:	220,00			
Cargo:	39 TAPECEIRO 1	C.B.O.:	765235	Filial:	1	Salário:	1.404,00			
	1 HORAS NORMAIS	227:20	1.404,00 P	981	DESC.ADIANT.SALARIAL	401,00	401,00 D			
	150 HORAS EXTRAS 50%	0:10	1,63 P	998	I.N.S.S.	7,68	105,62 D			
	250 REFLEXO EXTRAS DSR	0,00	0,23 P	8069	FALTAS PARCIAL	4:54	30,26 D			
ND:	0 Proventos:	1.405,86	Descontos:	536,88	Informativa:	110,04	Informativa Dedutora:	0	Líquido:	868,98
NF:	0 Base INSS:	1.375,60	Excedente INSS:	0,00	Base FGTS:	1.375,60	Valor FGTS:	110,04	Base IRRF:	1.269,98

Empr.:	201 CATARINA LUCIA NASCIMENTO	Situação:	Trabalhando	CPF:	909.540.331-91	Adm:	17/06/2014			
Vínculo:	Celetista	CC:	1	Depto:	1	Horas Mês:	220,00			
Cargo:	49 COSTUREIRA 2	C.B.O.:	763215	Filial:	1	Salário:	1.400,00			
	1 HORAS NORMAIS	227:20	1.400,00 P	981	DESC.ADIANT.SALARIAL	200,00	200,00 D			
	91 ANUENIO	7,00	97,78 P	998	I.N.S.S.	7,78	116,34 D			
				8069	FALTAS PARCIAL	0:30	3,08 D			
ND:	0 Proventos:	1.497,78	Descontos:	319,42	Informativa:	119,57	Informativa Dedutora:	0	Líquido:	1.178,36
NF:	0 Base INSS:	1.494,70	Excedente INSS:	0,00	Base FGTS:	1.494,70	Valor FGTS:	119,57	Base IRRF:	1.378,36

Empr.:	263 DANIELA SILVA DO CARMO	Situação:	Trabalhando	CPF:	022.841.751-12	Adm:	13/08/2021			
Vínculo:	Celetista	CC:	1	Depto:	1	Horas Mês:	220,00			
Cargo:	16 AUXILIAR DE MONTAGEM DE MOVEIS	C.B.O.:	774105	Filial:	1	Salário:	1.580,00			
	1 HORAS NORMAIS	227:20	1.580,00 P	981	DESC.ADIANT.SALARIAL	263,00	263,00 D			
				998	I.N.S.S.	7,66	103,83 D			
				8069	FALTAS PARCIAL	17:36	122,32 D			
				8792	DIAS FALTAS	1,00	50,97 D			
				8794	DIAS FALTAS DSR	1,00	50,97 D			
ND:	0 Proventos:	1.580,00	Descontos:	591,09	Informativa:	108,45	Informativa Dedutora:	0	Líquido:	988,91
NF:	0 Base INSS:	1.355,74	Excedente INSS:	0,00	Base FGTS:	1.355,74	Valor FGTS:	108,45	Base IRRF:	1.251,91

Empr.:	205 FLORISVALDO NOITE IZABEL	Situação:	Trabalhando	CPF:	550.815.411-68	Adm:	03/05/2012			
Vínculo:	Celetista	CC:	1	Depto:	2	Horas Mês:	220,00			
Cargo:	41 TAPECEIRO 3	C.B.O.:	765235	Filial:	1	Salário:	2.010,00			
	1 HORAS NORMAIS	227:20	2.010,00 P	998	I.N.S.S.	8,11	165,87 D			
	91 ANUENIO	9,00	169,21 P	8069	FALTAS PARCIAL	0:30	4,42 D			
				8792	DIAS FALTAS	1,00	64,84 D			
				8794	DIAS FALTAS DSR	1,00	64,84 D			
ND:	0 Proventos:	2.179,21	Descontos:	299,97	Informativa:	163,60	Informativa Dedutora:	0	Líquido:	1.879,24
NF:	0 Base INSS:	2.045,11	Excedente INSS:	0,00	Base FGTS:	2.045,11	Valor FGTS:	163,60	Base IRRF:	1.879,24

Empr.:	207 IVANILDO VIEIRA DE ARAGAO	Situação:	Trabalhando	CPF:	943.418.931-49	Adm:	03/01/2012			
Vínculo:	Celetista	CC:	1	Depto:	1	Horas Mês:	220,00			
Cargo:	53 MONTADOR 3	C.B.O.:	774105	Filial:	1	Salário:	2.010,00			
	1 HORAS NORMAIS	227:20	2.010,00 P	998	I.N.S.S.	8,10	164,49 D			
	91 ANUENIO	10,00	184,59 P	8069	FALTAS PARCIAL	4:22	38,64 D			
	150 HORAS EXTRAS 50%	0:12	3,02 P	8792	DIAS FALTAS	1,00	64,84 D			
	250 REFLEXO EXTRAS DSR	0,00	0,41 P	8794	DIAS FALTAS DSR	1,00	64,84 D			
ND:	0 Proventos:	2.198,02	Descontos:	332,81	Informativa:	162,37	Informativa Dedutora:	0	Líquido:	1.865,21
NF:	0 Base INSS:	2.029,70	Excedente INSS:	0,00	Base FGTS:	2.029,70	Valor FGTS:	162,37	Base IRRF:	1.865,21



EXTRATO MENSAL

Empr.:	275 JAIR JUAN FERREIRA DA SILVA	Situação:	Trabalhando	CPF:	067.965.331-78	Adm:	05/08/2022
Vínculo:	Celetista	CC:	1	Depto:	2	Horas Mês:	220,00
Cargo:	11 AUXILIAR DE PRODUÇÃO	C.B.O.:	411005	Filial:	1	Salário:	1.212,00

1 HORAS NORMAIS	198:00	1.055,61 P	998	I.N.S.S.	7,50	79,17 D
-----------------	--------	------------	-----	----------	------	---------

ND:	0	Proventos:	1.055,61	Descontos:	79,17	Informativa:	84,44	Informativa Dedutora:	0	Líquido:	976,44
NF:	0	Base INSS:	1.055,61	Excedente INSS:	0,00	Base FGTS:	1.055,61	Valor FGTS:	84,44	Base IRRF:	976,44

Empr.:	272 JOANICE DA CRUZ PINTO	Situação:	Trabalhando	CPF:	002.390.941-23	Adm:	24/05/2022
Vínculo:	Celetista	CC:	1	Depto:	1	Horas Mês:	220,00
Cargo:	1 COSTUREIRA	C.B.O.:	763215	Filial:	1	Salário:	1.212,00

1 HORAS NORMAIS	227:20	1.212,00 P	998	I.N.S.S.	7,50	79,17 D
			8792	DIAS FALTAS	2,00	78,19 D
			8794	DIAS FALTAS DSR	2,00	78,19 D

ND:	0	Proventos:	1.212,00	Descontos:	235,55	Informativa:	84,44	Informativa Dedutora:	0	Líquido:	976,45
NF:	0	Base INSS:	1.055,62	Excedente INSS:	0,00	Base FGTS:	1.055,62	Valor FGTS:	84,44	Base IRRF:	976,45

Empr.:	211 JOSE OSMAR DE MELO	Situação:	Trabalhando	CPF:	902.532.211-53	Adm:	01/09/2011
Vínculo:	Celetista	CC:	1	Depto:	1	Horas Mês:	220,00
Cargo:	51 ESPUMADOR 02	C.B.O.:	765235	Filial:	1	Salário:	1.650,00

1 HORAS NORMAIS	227:20	1.650,00 P	981	DESC.ADIANT.SALARIAL	200,00	200,00 D
91 ANUENIO	10,00	165,00 P	998	I.N.S.S.	8,00	145,80 D
150 HORAS EXTRAS 50%	0:30	6,19 P				
250 REFLEXO EXTRAS DSR	0,00	0,92 P				

ND:	0	Proventos:	1.822,11	Descontos:	345,80	Informativa:	145,76	Informativa Dedutora:	0	Líquido:	1.476,31
NF:	0	Base INSS:	1.822,11	Excedente INSS:	0,00	Base FGTS:	1.822,11	Valor FGTS:	145,76	Base IRRF:	1.676,31

Empr.:	270 JUSCELIA PEREIRA DE ASSUNCAO	Situação:	Trabalhando	CPF:	042.846.331-20	Adm:	06/04/2022
Vínculo:	Celetista	CC:	1	Depto:	1	Horas Mês:	220,00
Cargo:	8 AUXILIAR ADMINISTRATIVO	C.B.O.:	411010	Filial:	1	Salário:	1.404,00

1 HORAS NORMAIS	227:20	1.404,00 P	981	DESC.ADIANT.SALARIAL	400,00	400,00 D
150 HORAS EXTRAS 50%	24:37	235,68 P	998	I.N.S.S.	7,94	135,98 D
200 HORAS EXTRAS 100%	3:40	46,84 P	8069	FALTAS PARCIAL	2:25	14,95 D
250 REFLEXO EXTRAS DSR	0,00	41,40 P				

ND:	0	Proventos:	1.727,92	Descontos:	550,93	Informativa:	137,03	Informativa Dedutora:	0	Líquido:	1.176,99
NF:	2	Base INSS:	1.712,97	Excedente INSS:	0,00	Base FGTS:	1.712,97	Valor FGTS:	137,03	Base IRRF:	1.576,99

Empr.:	274 MARIA RITA DA SILVA ALMEIDA	Situação:	Trabalhando	CPF:	535.821.441-00	Adm:	07/06/2022
Vínculo:	Celetista	CC:	1	Depto:	2	Horas Mês:	220,00
Cargo:	1 COSTUREIRA	C.B.O.:	763215	Filial:	1	Salário:	1.212,00

1 HORAS NORMAIS	227:20	1.212,00 P	998	I.N.S.S.	7,50	90,90 D
-----------------	--------	------------	-----	----------	------	---------

ND:	0	Proventos:	1.212,00	Descontos:	90,90	Informativa:	96,96	Informativa Dedutora:	0	Líquido:	1.121,10
NF:	0	Base INSS:	1.212,00	Excedente INSS:	0,00	Base FGTS:	1.212,00	Valor FGTS:	96,96	Base IRRF:	1.121,10



EXTRATO MENSAL

Empr.:	262 NEUZA CRISTINA NUNES DE JESUS	Situação:	Trabalhando	CPF:	049.309.231-58	Adm:	01/08/2012
Vínculo:	Celetista	CC:	1	Depto:	1	Horas Mês:	220,00
Cargo:	4 ASSISTENTE COMERCIAL	C.B.O.:	765235	Filial:	1	Salário:	1.650,00

1 HORAS NORMAIS	227:20	1.650,00 P	981	DESC.ADIANT.SALARIAL	250,00	250,00 D
91 ANUENIO	9,00	148,50 P	998	I.N.S.S.	8,03	149,98 D
150 HORAS EXTRAS 50%	4:58	60,94 P				
250 REFLEXO EXTRAS DSR	0,00	9,03 P				

IND: 0	Proventos:	1.868,47	Descontos:	399,98	Informativa:	149,47	Informativa Dedutora:	0	Líquido:	1.468,49
INF: 0	Base INSS:	1.868,47	Excedente INSS:	0,00	Base FGTS:	1.868,47	Valor FGTS:	149,47	Base IRRF:	1.718,49

Empr.:	216 PEDRO LUCIANO DA COSTA SILVA	Situação:	Trabalhando	CPF:	978.080.671-72	Adm:	08/09/2011
Vínculo:	Celetista	CC:	1	Depto:	1	Horas Mês:	220,00
Cargo:	41 TAPECEIRO 3	C.B.O.:	765235	Filial:	1	Salário:	2.010,00

1 HORAS NORMAIS	7:20	64,84 P	48	VALE TRANSPORTE	6,00	3,89 D
3 FERIAS	220:00	1.737,07 P	812	INSS FERIAS	8,53	223,27 D
91 ANUENIO	10,00	6,48 P	821	INSS DIFERENCA FERIAS	0,00	17,33 D
805 MEDIA VALOR FERIAS	1,20	1,20 P	937	ADIANTAMENTO DE FERIAS	0,00	2.358,84 D
806 MEDIA HORAS FERIAS	52,26	52,26 P	942	IRRF FERIAS	7,50	36,88 D
807 VANTAGENS FERIAS	173,71	173,71 P	998	I.N.S.S.	7,50	28,86 D
931 1/3 DAS FERIAS	33,33	654,75 P	8128	IRRF DIF. FERIAS	7,50	23,51 D
940 DIFERENCA DE FERIAS	208,09	208,09 P				
8112 DIFERENCA DE 1/3 DE FERIAS	78,38	78,38 P				
8189 DIFERENCA MEDIA HORA FERIAS	6,26	6,26 P				
8192 DIFERENCA ADICIONAL FERIAS	20,81	20,81 P				

IND: 0	Proventos:	3.003,85	Descontos:	2.692,58	Informativa:	240,29	Informativa Dedutora:	0	Líquido:	311,27
INF: 0	Base INSS:	3.003,85	Excedente INSS:	0,00	Base FGTS:	3.003,85	Valor FGTS:	240,29	Base IRRF:	25,13

FERIAS DE 01/08/2022 - 30/08/2022

Empr.:	268 RAI HITLER DA SILVA BARBOSA	Situação:	Trabalhando	CPF:	039.465.461-70	Adm:	16/03/2022
Vínculo:	Celetista	CC:	1	Depto:	2	Horas Mês:	220,00
Cargo:	11 AUXILIAR DE PRODUÇÃO	C.B.O.:	411005	Filial:	1	Salário:	1.300,00

1 HORAS NORMAIS	227:20	1.300,00 P	981	DESC.ADIANT.SALARIAL	200,00	200,00 D
150 HORAS EXTRAS 50%	0:14	2,04 P	998	I.N.S.S.	7,57	96,17 D
250 REFLEXO EXTRAS DSR	0,00	0,29 P	8069	FALTAS PARCIAL	5:33	31,74 D

IND: 0	Proventos:	1.302,33	Descontos:	327,91	Informativa:	101,64	Informativa Dedutora:	0	Líquido:	974,42
INF: 0	Base INSS:	1.270,59	Excedente INSS:	0,00	Base FGTS:	1.270,59	Valor FGTS:	101,64	Base IRRF:	1.174,42

Empr.:	243 ROSELI MARIA PIN CAVALLI	Situação:	Trabalhando	CPF:	655.462.701-44	Adm:	27/09/2019
Vínculo:	Celetista	CC:	1	Depto:	1	Horas Mês:	220,00
Cargo:	49 COSTUREIRA 2	C.B.O.:	763215	Filial:	1	Salário:	1.400,00

1 HORAS NORMAIS	7:20	45,16 P	812	INSS FERIAS	7,97	141,24 D
3 FERIAS	220:00	1.258,06 P	821	INSS DIFERENCA FERIAS	0,00	2,74 D
91 ANUENIO	2,00	0,90 P	937	ADIANTAMENTO DE FERIAS	0,00	1.630,17 D
805 MEDIA VALOR FERIAS	1,57	1,57 P	998	I.N.S.S.	7,50	13,66 D
806 MEDIA HORAS FERIAS	43,77	43,77 P				
807 VANTAGENS FERIAS	25,16	25,16 P				
931 1/3 DAS FERIAS	33,33	442,85 P				
940 DIFERENCA DE FERIAS	96,78	96,78 P				
8112 DIFERENCA DE 1/3 DE FERIAS	34,03	34,03 P				
8189 DIFERENCA MEDIA HORA FERIAS	3,37	3,37 P				
8192 DIFERENCA ADICIONAL FERIAS	1,94	1,94 P				

IND: 0	Proventos:	1.953,59	Descontos:	1.787,81	Informativa:	156,28	Informativa Dedutora:	0	Líquido:	165,78
INF: 0	Base INSS:	1.953,59	Excedente INSS:	0,00	Base FGTS:	1.953,59	Valor FGTS:	156,28	Base IRRF:	29,66

FERIAS DE 01/08/2022 - 30/08/2022



EXTRATO MENSAL

Empr.:	259 TIAGO PACHECO DE SOUZA	Situação:		CPF:	042.961.369-50	Adm:	05/02/2020			
Vínculo:	Celetista	CC:	1	Depto:	1	Horas Mês:	220,00			
Cargo:	11 AUXILIAR DE PRODUÇÃO	C.B.O.:	411005	Filial:	1	Salário:	1.212,00			
	990 ESTOURO DO MES	0,00	2.773,80 P	988	DESCONTO DIAS AFASTADOS	227:20	1.212,00 D			
	8398 HORAS AFASTAMENTO CARCERE	227:20	1.212,00 P	991	ESTOURO MES ANTERIOR	2.773,80	2.773,80 D			
ND:	0 Proventos:	3.985,80	Descontos:	3.985,80	Informativa:	0	Informativa Dedutora:	0	Líquido:	0,00
NF:	0 Base INSS:	0,00	Excedente INSS:	0,00	Base FGTS:	0,00	Valor FGTS:	0,00	Base IRRF:	0,00
Cârcere: 01/03/2021 a 00/00/0000										

Empr.:	264 VALDECIR OTAVIANO	Situação:	Trabalhando	CPF:	000.299.319-83	Adm:	13/08/2021			
Vínculo:	Celetista	CC:	1	Depto:	1	Horas Mês:	220,00			
Cargo:	64 DESIGNER DE ESTOFADOS	C.B.O.:	765005	Filial:	1	Salário:	3.650,00			
	1 HORAS NORMAIS	227:20	3.650,00 P	981	DESC.ADIANT.SALARIAL	1.349,00	1.349,00 D			
	150 HORAS EXTRAS 50%	5:05	126,42 P	998	I.N.S.S.	9,68	367,49 D			
	250 REFLEXO EXTRAS DSR	0,00	18,73 P	999	IMPOSTO DE RENDA	15,00	102,47 D			
ND:	2 Proventos:	3.795,15	Descontos:	1.818,96	Informativa:	303,61	Informativa Dedutora:	0	Líquido:	1.976,19
NF:	0 Base INSS:	3.795,15	Excedente INSS:	0,00	Base FGTS:	3.795,15	Valor FGTS:	303,61	Base IRRF:	3.048,48

Empr.:	266 VANTUIR GOMES PEREIRA	Situação:	Trabalhando	CPF:	408.799.762-68	Adm:	08/09/2021			
Vínculo:	Celetista	CC:	1	Depto:	2	Horas Mês:	220,00			
Cargo:	42 OPERADOR DE MAQUINAS 1	C.B.O.:	765315	Filial:	1	Salário:	1.650,00			
	1 HORAS NORMAIS	227:20	1.650,00 P	48	VALE TRANSPORTE	6,00	80,76 D			
				981	DESC.ADIANT.SALARIAL	400,00	400,00 D			
				998	I.N.S.S.	7,64	102,34 D			
				8069	FALTAS PARCIAL	13:30	97,98 D			
				8792	DIAS FALTAS	2,00	106,45 D			
				8794	DIAS FALTAS DSR	2,00	106,45 D			
ND:	0 Proventos:	1.650,00	Descontos:	893,98	Informativa:	107,12	Informativa Dedutora:	0	Líquido:	756,02
NF:	0 Base INSS:	1.339,12	Excedente INSS:	0,00	Base FGTS:	1.339,12	Valor FGTS:	107,12	Base IRRF:	1.236,78

Contr:	15 CARLOS ROBERTO ROCHA DA COSTA	Situação:	Trabalhando	CPF:	378.572.311-34	Adm:	01/12/2010			
Vínculo:	Diretor	CC:	1	Depto:	1	Horas Mês:				
Cargo:	10 SOCIO ADMINISTRADOR	C.B.O.:	122405	Filial:	1	Salário:	1.212,00			
	100 PRO-LABORE	31,00	1.212,00 P	843	INSS EMPREGADOR	11,00	133,32 D			
ND:	0 Proventos:	1.212,00	Descontos:	133,32	Informativa:	0	Informativa Dedutora:	0	Líquido:	1.078,68
NF:	0 Base INSS:	1.212,00	Excedente INSS:	0,00	Base FGTS:	0,00	Valor FGTS:	0,00	Base IRRF:	1.078,68

Resumo por Rubricas do Serviço

1 HORAS NORMAIS	3167:58	23.297,61 P	48	VALE TRANSPORTE	12,00	84,65 D
3 FERIAS	440:00	2.995,13 P	812	INSS FERIAS	16,50	364,51 D
91 ANUENIO	57,00	772,46 P	821	INSS DIFERENCA FERIAS	0,00	20,07 D
100 PRO-LABORE	31,00	1.212,00 P	843	INSS EMPREGADOR	11,00	133,32 D
150 HORAS EXTRAS 50%	35:46	435,92 P	937	ADIANTAMENTO DE FERIAS	0,00	3.989,01 D
200 HORAS EXTRAS 100%	3:40	46,84 P	942	IRRF FERIAS	7,50	36,88 D
250 REFLEXO EXTRAS DSR	0,00	71,01 P	981	DESC.ADIANT.SALARIAL	3.663,00	3.663,00 D
805 MEDIA VALOR FERIAS	2,77	2,77 P	988	DESCONTO DIAS AFASTADOS	227:20	1.212,00 D
806 MEDIA HORAS FERIAS	96,03	96,03 P	991	ESTOURO MES ANTERIOR	2.773,80	2.773,80 D
807 VANTAGENS FERIAS	198,87	198,87 P	998	I.N.S.S.	125,69	1.945,67 D
931 1/3 DAS FERIAS	66,66	1.097,60 P	999	IMPOSTO DE RENDA	15,00	102,47 D
940 DIFERENCA DE FERIAS	304,87	304,87 P	8069	FALTAS PARCIAL	49:20	343,39 D
990 ESTOURO DO MES	0,00	2.773,80 P	8128	IRRF DIF. FERIAS	7,50	23,51 D
8112 DIFERENCA DE 1/3 DE FERIAS	112,41	112,41 P	8792	DIAS FALTAS	7,00	365,29 D
8189 DIFERENCA MEDIA HORA FERIAS	9,63	9,63 P	8794	DIAS FALTAS DSR	7,00	365,29 D
8192 DIFERENCA ADICIONAL FERIAS	22,75	22,75 P				
8398 HORAS AFASTAMENTO CARCERE	227:20	1.212,00 P				



EXTRATO MENSAL

Líquido Serviço: 19.238,84

Situações					
Número de empregados:	17	Salário contribuição empregados:	28.389,93	Base IRRF Mensal:	22.283,63
Numero de estagiários:	0	Salário contribuição contribuintes:	1.212,00	Valor IRRF Mensal:	102,47
Trabalhando:	16	Excedente:	0,00	Base IRRF Férias:	4.475,55
Afastado direitos integrais:	0	Base total:	29.601,93	Valor IRRF Férias:	60,39
Afastado acidente de trabalho:	0	Segurados:	2.463,57	Base IRRF Partic. Lucros:	0,00
Afastado serviço militar:	0	Empresa (20,0%):	5.677,98	Base IRRF Partic. Lucros:	0,00
Salário maternidade:	0	RAT (1,5000%):	425,84	Valor IRRF Exterior:	0,00
Salário maternidade INSS:	0	Contribuintes: (20,0%):	242,40	Valor IRRF Exterior:	0,00
Doença:	0	Terceiros (5,8%):	1.646,54	Base IRRF 13º Salário:	0,00
Doença Profissional:	0	Total INSS:	10.456,33	Valor IRRF 13º Salário:	0,00
Licença sem vencimento:	0			Valor Total do IRRF:	162,86
Demitido:	0			IRRF Aluguéis:	0,00
Transferido:	0			IRRF contribuintes:	0,00
Férias:	0			Base do FGTS:	28.389,93
Mandato sindical:	0			Valor do FGTS:	2.271,07
Aposentadoria:	0			Base do FGTS Aprendiz:	0,00
Partic. curso/programa de qualificação:	0			Valor do FGTS Aprendiz:	0,00
Ausência justificada:	0			Base FGTS - GRRF:	0,00
Outros motivos de afastamento:	1			FGTS - GRRF:	0,00
Admissões:	1			Base FGTS mes ant. - GRRF:	0,00
Número de contribuintes:	1			FGTS mes ant. - GRRF:	0,00
				Base PIS:	0,00
				Valor PIS:	0,00
				Base ISS:	0,00
				Valor ISS:	0,00

Líquido Serviço: 19.238,84

Totais por Centro de Custos	Proventos	Descontos	Líquido
1 GERAL	34.661,70	15.422,86	19.238,84
Total:	34.661,70	15.422,86	19.238,84

Total Geral Proventos:	34.661,70	Total Geral Descontos:	15.422,86
		Líquido Geral:	19.238,84

Resumo por Rubrica

1 HORAS NORMAIS	3167:58	23.297,61 P	48 VALE TRANSPORTE	12,00	84,65 D
3 FERIAS	440:00	2.995,13 P	812 INSS FERIAS	16,50	364,51 D
91 ANUENIO	57,00	772,46 P	821 INSS DIFERENCA FERIAS	0,00	20,07 D
100 PRO-LABORE	31,00	1.212,00 P	843 INSS EMPREGADOR	11,00	133,32 D
150 HORAS EXTRAS 50%	35:46	435,92 P	937 ADIANTAMENTO DE FERIAS	0,00	3.989,01 D
200 HORAS EXTRAS 100%	3:40	46,84 P	942 IRRF FERIAS	7,50	36,88 D
250 REFLEXO EXTRAS DSR	0,00	71,01 P	981 DESC.ADIANT.SALARIAL	3.663,00	3.663,00 D
805 MEDIA VALOR FERIAS	2,77	2,77 P	988 DESCONTO DIAS AFASTADOS	227:20	1.212,00 D
806 MEDIA HORAS FERIAS	96,03	96,03 P	991 ESTOURO MES ANTERIOR	2.773,80	2.773,80 D
807 VANTAGENS FERIAS	198,87	198,87 P	998 I.N.S.S.	125,69	1.945,67 D
931 1/3 DAS FERIAS	66,66	1.097,60 P	999 IMPOSTO DE RENDA	15,00	102,47 D
940 DIFERENCA DE FERIAS	304,87	304,87 P	8069 FALTAS PARCIAL	49:20	343,39 D
990 ESTOURO DO MES	0,00	2.773,80 P	8128 IRRF DIF. FERIAS	7,50	23,51 D
8112 DIFERENCA DE 1/3 DE FERIAS	112,41	112,41 P	8792 DIAS FALTAS	7,00	365,29 D
8189 DIFERENCA MEDIA HORA FERIAS	9,63	9,63 P	8794 DIAS FALTAS DSR	7,00	365,29 D
8192 DIFERENCA ADICIONAL FERIAS	22,75	22,75 P			
8398 HORAS AFASTAMENTO CARCERE	227:20	1.212,00 P			

Líquido Geral: 19.238,84



EXTRATO MENSAL

Situações

Número de empregados:	17	Salário contribuição empregados:	28.389,93	Base IRRF Mensal:	22.283,63
Numero de estagiários:	0	Salário contribuição contribuintes:	1.212,00	Valor IRRF Mensal:	102,47
Trabalhando:	16	Excedente:	0,00	Base IRRF Férias:	4.475,55
Afastado direitos integrais:	0	Base total:	29.601,93	Valor IRRF Férias:	60,39
Afastado acidente de trabalho:	0	Segurados:	2.463,57	Base IRRF Partic. Lucros:	0,00
Afastado serviço militar:	0	Empresa:	5.677,98	Valor IRRF Partic. Lucros:	0,00
Salário maternidade:	0	RAT:	425,84	Base IRRF Exterior:	0,00
Salário maternidade INSS:	0	Contribuintes:	242,40	Valor IRRF Exterior:	0,00
Doença:	0	Terceiros:	1.646,57	Base IRRF 13º Salário:	0,00
Doença Profissional:	0	Total INSS:	10.456,36	Valor IRRF 13º Salário:	0,00
Licença sem vencimento:	0	Base INSS Receita Bruta:	0,00	Valor Total do IRRF:	162,86
Demitido:	0	(-) Compensação DCOMP:	0,00	IRRF Aluguéis:	0,00
Transferido:	0	(-) Salário Família:	0,00	IRRF contribuintes:	0,00
Férias:	0	(-) Salário Maternidade:	0,00	Base do FGTS:	28.389,93
Mandato sindical:	0	(-) Retenções:	0,00	Valor do FGTS:	2.271,07
Aposentadoria:	0	Valores pagos a Cooperativas:	0,00	Base do FGTS Aprendiz:	0,00
Partic. curso/programa de qualificação:	0	Total:	10.456,36	Valor do FGTS Aprendiz:	0,00
Ausência justificada:	0			Base FGTS - GRRF:	0,00
Outros motivos de afastamento:	1			FGTS - GRRF:	0,00
Admissões:	1			Base FGTS mes ant. - GRRF:	0,00
Número de contribuintes:	1			FGTS mes ant. - GRRF:	0,00
				Base PIS:	0,00
				Valor PIS:	0,00
				Base ISS:	0,00
				Valor ISS:	0,00
				Líquido Geral:	19.238,84





Lorena Larranhagas Mamedes <contato@valorizeadmjudicial.com>

Documentos faltantes Terrabella - RMA julho e agosto/2022

1 mensagem

Lorena Larranhagas Mamedes <contato@valorizeadmjudicial.com>

21 de outubro de 2022 às 10:25

Para: Ricardo Bulhoes <ricardo@almeidabulhoes.adv.br>, adm3.terrabella@gmail.com

Cc: Lorena Larranhagas Mamedes de Arruda <lorena@valorizeadmjudicial.com>, Fernanda Lima <fernanda@samiramartins.com.br>

Considerando os novos documentos encaminhados por Vossa Senhoria para elaboração do Relatório Mensal de Atividade do período de julho e agosto de 2022, ainda estão pendentes os seguintes documentos:

1. Extrato de movimentação CAGED ou eSocial **assinado**;
2. Holerites ou TRCT dos funcionários: i) Carlos Roberto de Souza Otaviano; ii) Tainara Conceição Nazario; iii) Thiago Pacheco de Souza;
3. Relação de contingência fiscal;
4. Certidões municipais;
5. Detalhamento de controle de pagamento de credores concursais e cópia de comprovantes de pagamento para averiguação de cumprimento de PRJ.

Aguardo.

Atenciosamente,

LORENA LARRANHAGAS

+ 55 65 99953-5619

lorena@valorizeadmjudicial.com

@valorizeadmjudicial

www.valorizeadmjudicial.com.br





Lorena Larranhagas Mamedes <contato@valorizeadmjudicial.com>

Documentos faltantes Terrabella - RMA julho e agosto/2022

2 mensagens

Lorena Larranhagas Mamedes <contato@valorizeadmjudicial.com>

17 de outubro de 2022 às 17:25

Para: Ricardo Bulhoes <ricardo@almeidabulhoes.adv.br>, adm3.terrabella@gmail.com

Cc: Lorena Larranhagas Mamedes de Arruda <lorena@valorizeadmjudicial.com>, Fernanda Lima <fernanda@samiramartins.com.br>

Dr. Ricardo, boa tarde.

Realizamos a conferência dos documentos encaminhados por Vossa Senhoria para elaboração do Relatório Mensal de Atividade do período de julho e agosto de 2022. Contudo, notamos a ausência dos seguintes documentos:

1. Extrato de movimentação CAGES ou eSocial;
2. Holerites ou TRCT dos funcionários: i) Carlos Roberto de Souza Otaviano; ii) Tainara Conceição Nazario; iii) Thiago Pacheco de Souza;
3. Documentos contábeis (balanço, balancete, DRE, demonstração de resultados acumulados);
4. Relação de contingência fiscal;
5. Certidões municipais, estaduais e federais;
6. Detalhamento de controle de pagamento de credores concursais e cópia de comprovantes de pagamento para averiguação de cumprimento de PRJ;

Aguardo.

Atenciosamente,

LORENA LARRANHAGAS

+ 55 65 99953-5619

lorena@valorizeadmjudicial.com

@valorizeadmjudicial

www.valorizeadmjudicial.com.br



ricardo@almeidabulhoes.adv.br <ricardo@almeidabulhoes.adv.br>

17 de outubro de 2022 às 20:24

Para: Lorena Larranhagas Mamedes <contato@valorizeadmjudicial.com>

Boa noite, Dra.

A contabilidade esta finalizando.

ate amanha encaminho o restante da documentação.

Att.,

[Texto das mensagens anteriores oculto]





GráficoColado-1.tiff
39K

<https://mail.google.com/mail/u/0/?ik=3dc5ec56d9&view=pt&search=all&permthid=thread-a%3Ar1164490235865210807&simpl=msg-a%3Ar33355...> 2/2



Este documento foi gerado pelo usuário 056.***.***-50 em 13/02/2023 11:11:52

Número do documento: 23012612022301100000104950253

<https://pje2.tjmt.jus.br:443/pje2/Processo/ConsultaDocumento/listView.seam?x=23012612022301100000104950253>

Assinado eletronicamente por: LORENA LARRANHAGAS MAMEDES DE ARRUDA - 26/01/2023 12:02:23



Lorena Larranhagas Mamedes <contato@valorizeadmjudicial.com>

Documentos faltantes Terrabella - RMA julho e agosto/2022

1 mensagem

Lorena Larranhagas Mamedes <contato@valorizeadmjudicial.com>

21 de outubro de 2022 às 10:25

Para: Ricardo Bulhoes <ricardo@almeidabulhoes.adv.br>, adm3.terrabella@gmail.com

Cc: Lorena Larranhagas Mamedes de Arruda <lorena@valorizeadmjudicial.com>, Fernanda Lima <fernanda@samiramartins.com.br>

Considerando os novos documentos encaminhados por Vossa Senhoria para elaboração do Relatório Mensal de Atividade do período de julho e agosto de 2022, ainda estão pendentes os seguintes documentos:

1. Extrato de movimentação CAGED ou eSocial **assinado**;
2. Holerites ou TRCT dos funcionários: i) Carlos Roberto de Souza Otaviano; ii) Tainara Conceição Nazario; iii) Thiago Pacheco de Souza;
3. Relação de contingência fiscal;
4. Certidões municipais;
5. Detalhamento de controle de pagamento de credores concursais e cópia de comprovantes de pagamento para averiguação de cumprimento de PRJ.

Aguardo.

Atenciosamente,

LORENA LARRANHAGAS

+ 55 65 99953-5619

lorena@valorizeadmjudicial.com

@valorizeadmjudicial

www.valorizeadmjudicial.com.br

